



Wochenbericht über Schlachtvieh und Fleisch nach der 1. FIGDV

24 KW

13.06.2022 bis 19.06.2022

erstellt: 22.06.2022

Herausgeber: Bundesanstalt für Landwirtschaft und Ernährung / Ref. 414 im Auftrag
des Bundesministerium für Ernährung und Landwirtschaft
und in Zusammenarbeit mit den zuständigen Landesdienststellen

Datenerhebung nach der 1. Fleischgesetz-Durchführungsverordnung
(1. FIGDV)

Anmerkungen: Angaben können durch Rundungen bedingt geringfügig von Landesberichten abweichen.
Kalkulierbare Bonuszahlungen sind unabhängig vom Auszahlungszeitpunkt in den
Preisen berücksichtigt. Durch Korrektur- und Nachmeldung können sich geringfügig
Änderungen der Angaben zu nachfolgenden Veröffentlichungen ergeben.

E- Mail: agrار@ble.de

Internet: www.bmel-statistik.de

Nachdruck mit Quellenangabe gestattet

Quellenangabe: BLE und zuständige Landesstellen nach 1. FIGDV

Angaben pro Bundesland, Tierart und Handelsklasse mit 3 und weniger Meldebetriebe oder 20 und
weniger Tiere werden nicht ausgewiesen. Bei der Tierkategorie Schaf sind es 75 oder weniger Tiere.

Grafische Darstellung ausgewählter Preisverläufe im Jahresablauf und im Vergleich zu den Vorjahren

Schlachtpreise für Jungbullen R3

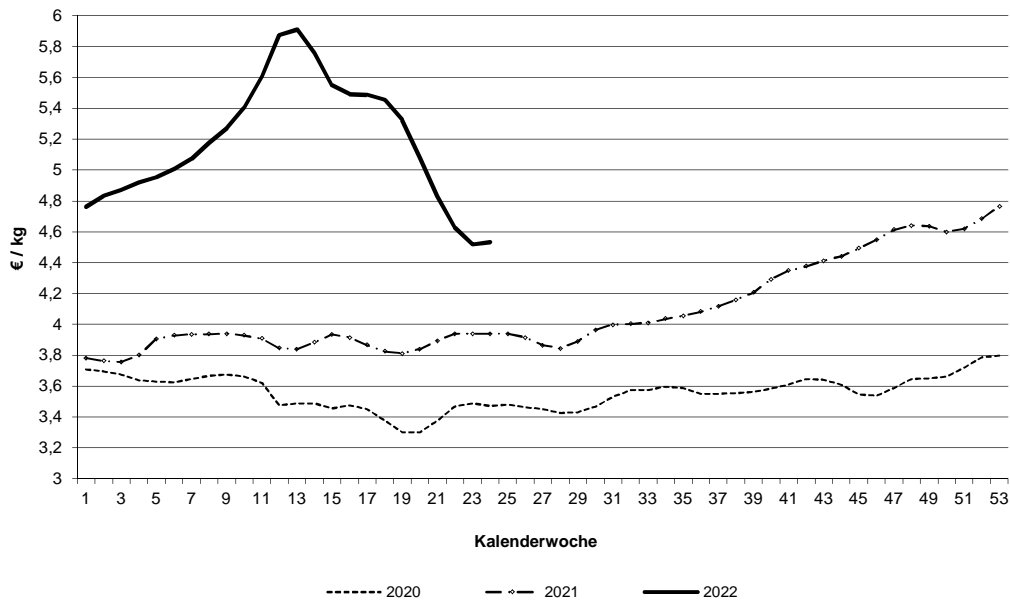

Schlachtpreise für Kühe R3

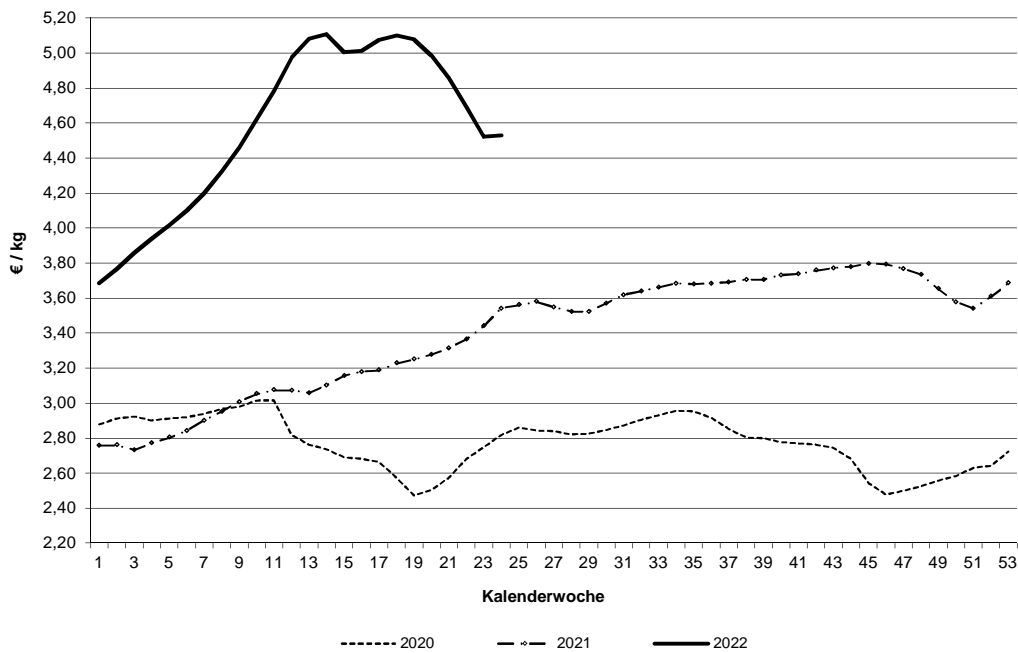

Datenquelle: 1. FIGDV, BLE/ref. 414 und zust. Landesstellen

Schlachtpreise für Schweine E

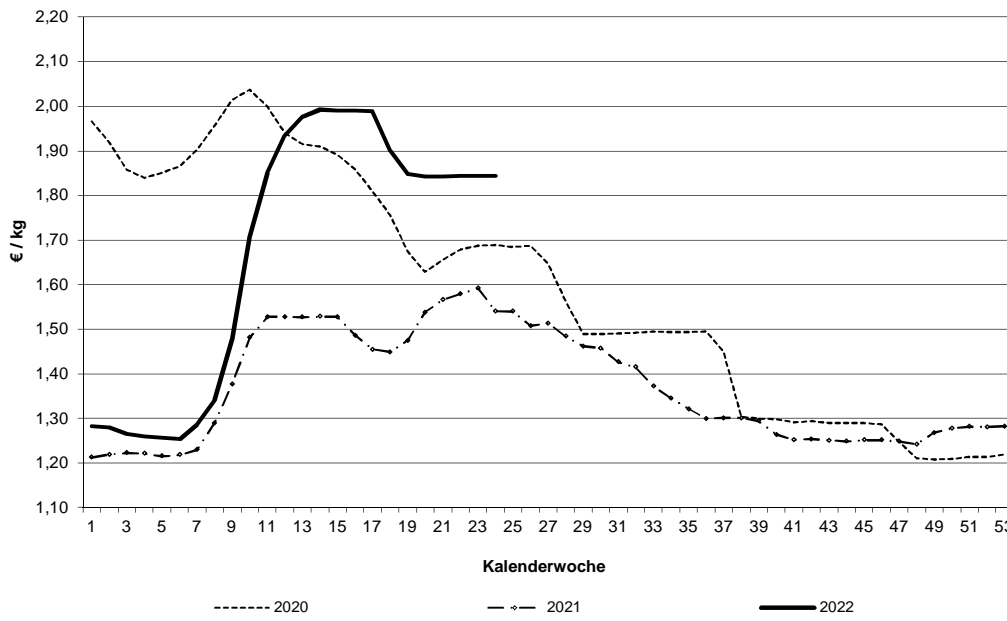

Schlachtpreise für Lämmer - pauschal abgerechnet

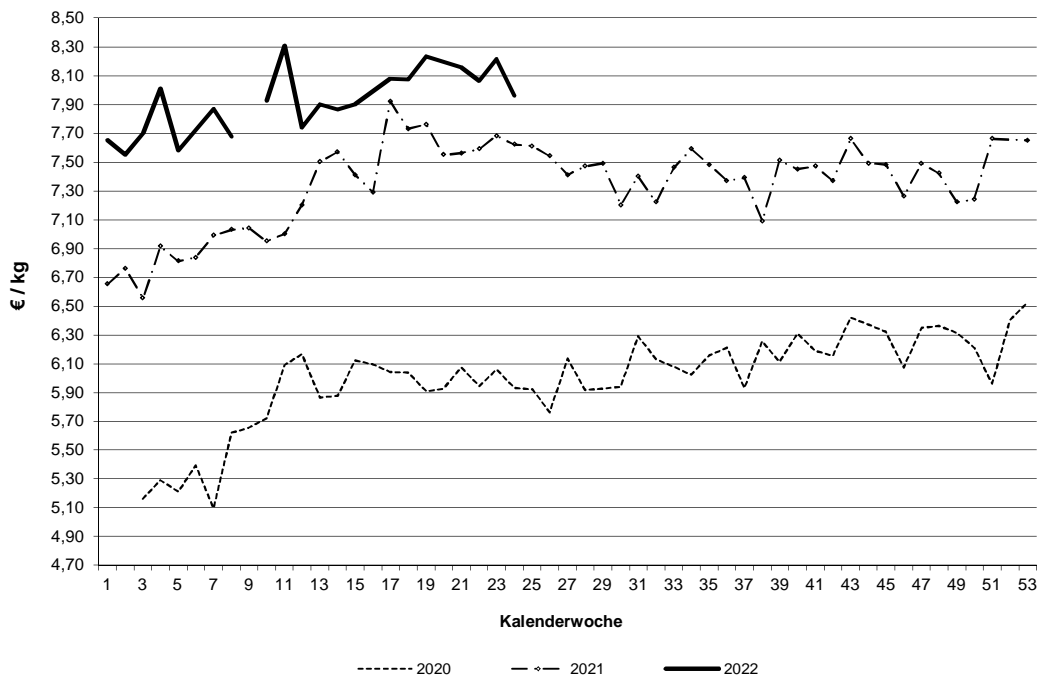

Datenquelle: 1. FIGDV, BLE/ref. 414 und zust. Landesstellen

Grafische Darstellung ausgewählter Preisverläufe im Jahresablauf und im Vergleich zu ausgewählten EU-Nachbarstaaten
 Quelle: EU-Kommission, GD Landwirtschaft und ländliche Entwicklung

Schlachtpreise für Jungbullen R3

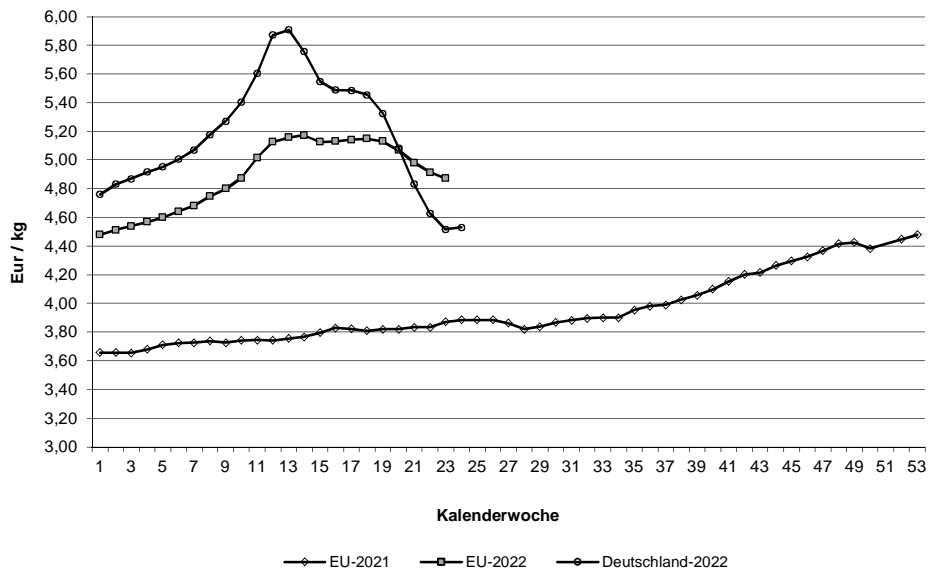

Schlachtpreise für Schweine E

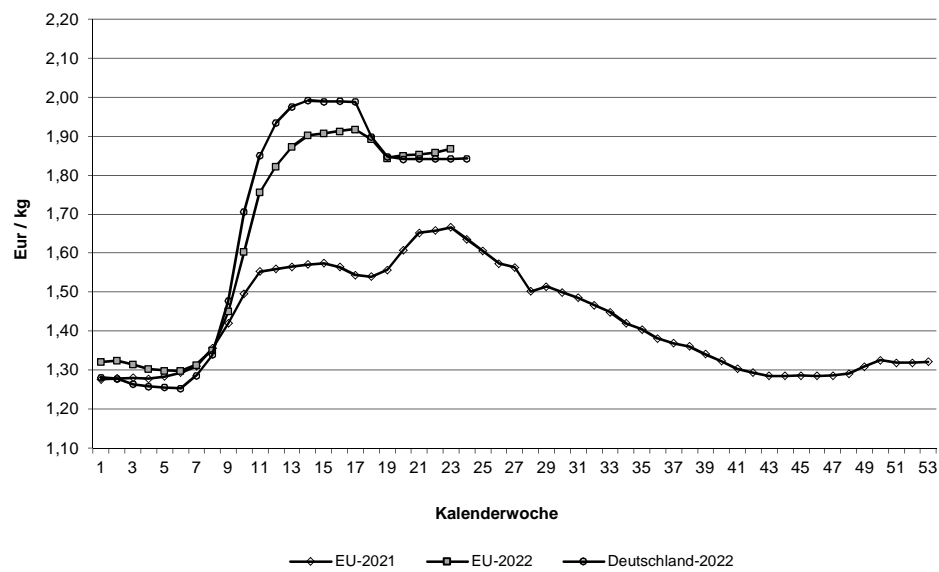

Quelle: EU-Daten nach Angaben der EU-Kommission

**Relativer Verlauf der Schweine- und Ferkelpreise (Schweinezyklus)
Schweinepreis (Ø S und E) = 100**

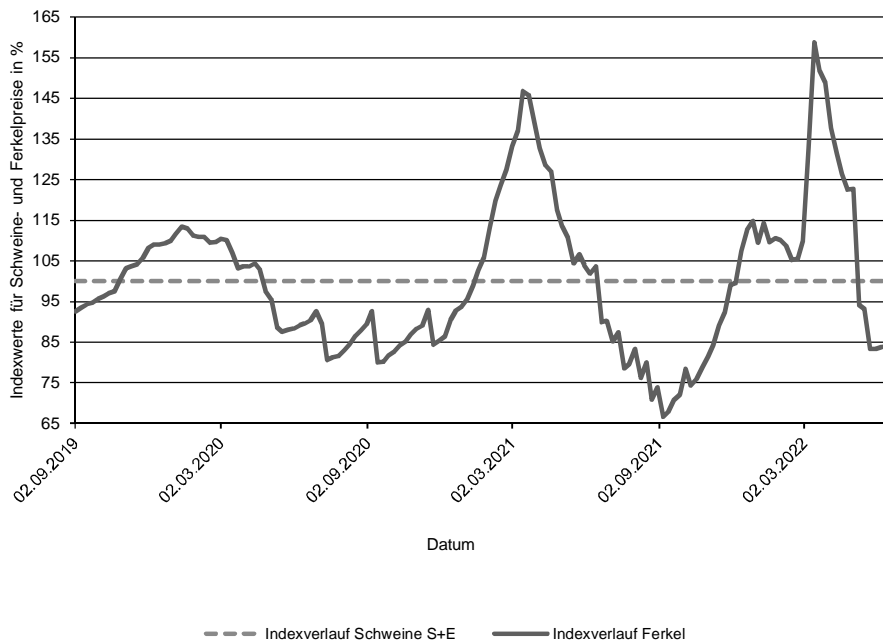

**Verlauf der absoluten Schlachtpreise für Schweine der Handelsklassen S und E
und der Ferkel (28 kg)**

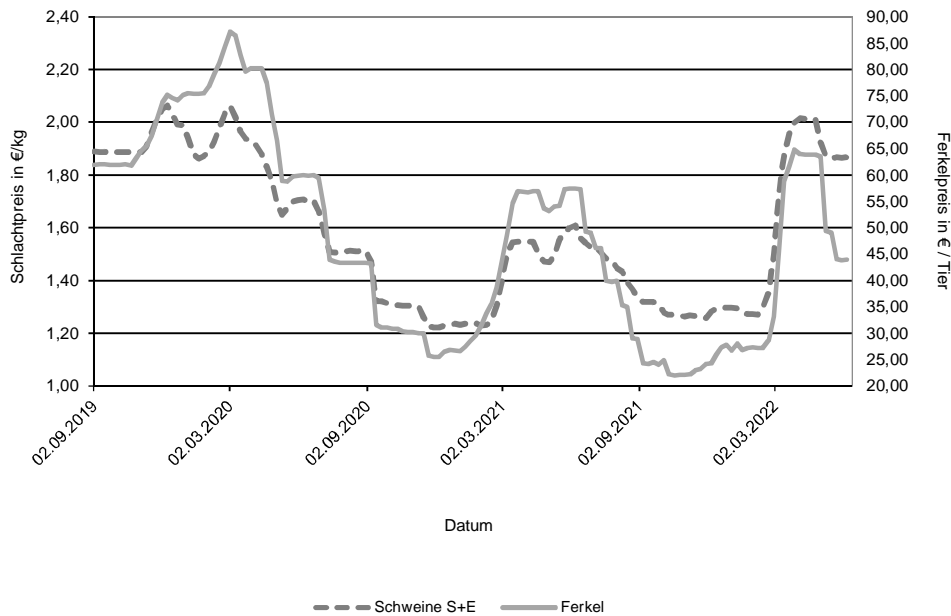

Datenquelle: 1. FIGDV, BLE/Ref. 414 mit zust. Landesstellen
Ferkelpreise aus dem Kammerprogramm, AMI

Übersicht: Deutschland gesamt

			€/kg	€/100 kg
	Stück	kg	Warmgewicht	Kaltgewicht
Jungbullenfleisch				
U2	2.896	1.265.994	4,62	470,77
U3	2.398	1.085.087	4,57	466,26
R2	3.456	1.348.350	4,56	465,52
R3	2.433	1.015.557	4,53	462,25
O2	863	298.089	4,22	430,78
O3	1.046	403.204	4,30	438,54
E-P	13.620	5.600.245	4,52	461,20
Färsenfleisch				
U3	792	283.906	4,84	494,12
U4	320	124.870	4,74	483,52
R2	384	111.018	4,71	480,80
R3	1.802	587.678	4,72	481,68
R4	283	100.773	4,68	477,00
O2	228	57.424	4,26	434,90
O3	772	230.730	4,38	446,92
O4	120	41.396	4,40	449,26
P1	207	39.276	3,44	351,09
P2	273	63.486	3,68	375,32
E-P	5.488	1.730.435	4,59	467,95
Bullenfleisch				
O2	122	46.321	4,06	414,26
E-P	589	241.933	4,25	433,36
Ochsenfleisch				
R3	27	9.216	5,04	514,42
O3	22	7.890	4,53	461,74
P3				
E-P	119	43.379	5,03	513,14
Kuhfleisch				
R2	557	193.068	4,48	457,04
R3	979	359.556	4,53	461,83
O1	662	190.144	4,19	427,51
O2	1.214	367.995	4,31	440,05
O3	2.375	807.526	4,40	448,71
P1	2.063	501.900	3,55	362,38
P2	1.133	303.062	3,80	387,67
E-P	10.465	3.284.530	4,22	430,55
Kalbfleisch				
R2	57	8.257	6,42	654,90
O2	329	53.818	4,99	509,26
E-P	545	84.550	5,26	536,09
pauschal				
Lammfleisch				
lebend pauschal	3.493	47.415	3,53	
geschlachtet pauschal	1.203	25.343	7,96	811,93
Schaffleisch				
lebend pauschal				
geschlachtet pauschal				
Schweinefleisch				
				Muskelfleischanteil in %
S	461.532	44.623.755	1,88	191,75 62,46
E	238.788	23.286.324	1,84	188,02 58,07
U	32.572	3.199.642	1,73	53,38
R	2.316	228.356	1,57	48,43
M	14.853	2.479.040	1,16	

Zusammenfassende Darstellung nach Regionen, Tierkategorien über die Handelsklassen E-P

	Jungbullenfleisch			Färsenfleisch		
	E-P		€/ kg	E-P		€/ kg
	Stück	kg		Stück	kg	
Schleswig Holst. / Hamburg	1.024	404.863	4,35	953	298.953	4,53
Niedersachsen / Bremen	4.983	2.085.651	4,55	702	213.965	4,47
Nordrhein-Westfalen	2.740	1.137.942	4,56	501	139.913	4,32
Mitteldeutschland und MV	345	134.154	4,52	403	120.259	4,86
BW / HE / RP	1.580	632.103	4,54	899	281.049	4,70
Bayern	2.948	1.205.532	4,48	2.030	676.296	4,61
Deutschland gesamt	13.620	5.600.245	4,52	5.488	1.730.435	4,59

	Bullenfleisch			Ochsenfleisch		
	E-P		€/ kg	E-P		€/ kg
	Stück	kg		Stück	kg	
Schleswig Holst. / Hamburg	61	24.827	3,85			
Niedersachsen / Bremen	161	61.563	4,14			
Nordrhein-Westfalen	104	43.384	4,31	26	9.422	5,04
Mitteldeutschland und MV	47	22.867	5,20	43	16.955	5,14
BW / HE / RP	87	35.214	4,18	24	8.090	5,39
Bayern	115	47.434	4,08	25	8.615	4,50
Deutschland gesamt	589	241.933	4,25	119	43.379	5,03

	Kuhfleisch			Kalbfleisch		
	E-P		€/ kg	E-P		€/ kg
	Stück	kg		Stück	kg	
Schleswig Holst. / Hamburg	1.073	333.897	4,06			
Niedersachsen / Bremen	1.829	553.750	4,17			
Nordrhein-Westfalen	1.537	460.065	4,20			
Mitteldeutschland und MV	866	249.051	4,07	102	14.323	5,87
BW / HE / RP	1.579	503.545	4,27	92	12.226	5,97
Bayern	3.581	1.184.222	4,31			
Deutschland gesamt	10.465	3.284.530	4,22	545	84.550	5,26

	Junggrindfleisch		
	E-P		€/ kg
	Stück	kg	
Schleswig Holst. / Hamburg			
Niedersachsen / Bremen			
Nordrhein-Westfalen	21	3.288	3,90
Mitteldeutschland und MV	76	13.875	4,46
BW / HE / RP			
Bayern			
Deutschland gesamt	120	21.937	4,25

* BW / HE / RP = Baden Württemberg, Hessen, Rheinland-Pfalz

Detaillierte Darstellung nach Regionen, Tierkategorien und den marktgängigsten Handelklassen/Fettklassen

	Jungbullenfleisch U2			Jungbullenfleisch U3		
	Stück	kg	€/kg	Stück	kg	€/kg
Schleswig Holst. / Hamburg	106	45.737	4,52			
Niedersachsen / Bremen	837	375.164	4,67	780	362.134	4,60
Nordrhein-Westfalen	414	183.076	4,67	451	207.152	4,60
Mitteldeutschland und MV						
BW / HE / RP	480	205.042	4,61	303	130.488	4,56
Bayern	917	396.696	4,53	709	315.639	4,52
Deutschland gesamt	2.896	1.265.994	4,62	2.398	1.085.087	4,57

	Jungbullenfleisch R2			Jungbullenfleisch R3		
	Stück	kg	€/kg	Stück	kg	€/kg
Schleswig Holst. / Hamburg				208	86.924	4,42
Niedersachsen / Bremen	1.365	550.527	4,60	1.127	473.932	4,54
Nordrhein-Westfalen	648	258.794	4,61	714	302.318	4,57
Mitteldeutschland und MV						
BW / HE / RP	470	176.423	4,58	88	34.730	4,59
Bayern	766	283.196	4,46	280	111.160	4,49
Deutschland gesamt	3.456	1.348.350	4,56	2.433	1.015.557	4,53

	Jungbullenfleisch O2			Jungbullenfleisch O3		
	Stück	kg	€/kg	Stück	kg	€/kg
Schleswig Holst. / Hamburg	163	58.481	4,19	186	72.827	4,24
Niedersachsen / Bremen	264	93.883	4,29	478	185.303	4,33
Nordrhein-Westfalen	149	51.479	4,34	263	99.818	4,33
Mitteldeutschland und MV						
BW / HE / RP	114	38.399	4,14			
Bayern	118	36.704	4,03	50	18.809	4,16
Deutschland gesamt	863	298.089	4,22	1.046	403.204	4,30

	Färsenfleisch U3			Färsenfleisch U4		
	Stück	kg	€/kg	Stück	kg	€/kg
Schleswig Holst. / Hamburg	76	27.555	4,74			
Niedersachsen / Bremen	29	10.964	4,87			
Nordrhein-Westfalen						
Mitteldeutschland und MV	172	59.178	5,18			
BW / HE / RP	115	40.246	4,78	71	26.996	4,78
Bayern	386	141.138	4,74	218	85.821	4,72
Deutschland gesamt	792	283.906	4,84	320	124.870	4,74

	Färsenfleisch R2			Färsenfleisch R3		
	Stück	kg	€/kg	Stück	kg	€/kg
Schleswig Holst. / Hamburg				329	108.325	4,74
Niedersachsen / Bremen	25	7.229	4,70	234	77.422	4,71
Nordrhein-Westfalen				99	32.039	4,71
Mitteldeutschland und MV				72	22.219	5,06
BW / HE / RP	105	30.073	4,85	286	91.566	4,85
Bayern	175	51.152	4,60	774	253.727	4,64
Deutschland gesamt	384	111.018	4,71	1.802	587.678	4,72

Stück = Anzahl der im Bericht erfassten Schlachttiere, €/kg = vorl. Preis, kg = berichtete Gesamtschlachtmenge

* BW / HE / RP = Baden Württemberg, Hessen, Rheinland-Pfalz

Mitteldeutschland und MV = Brandenburg, Thüringen, Sachsen und Mecklenburg-Vorpommern

	Färsenfleisch R4			Färsenfleisch O2		
	Stück	kg	€/kg	Stück	kg	€/kg
Schleswig Holst. / Hamburg						
Niedersachsen / Bremen	27	9.776	4,69			
Nordrhein-Westfalen	23	8.338	4,66			
Mitteldeutschland und MV						
BW / HE / RP	47	16.408	4,69	49	11.682	4,27
Bayern	122	43.961	4,67	90	22.317	4,13
Deutschland gesamt	283	100.773	4,68	228	57.424	4,26

	Färsenfleisch O3			Färsenfleisch O4		
	Stück	kg	€/kg	Stück	kg	€/kg
Schleswig Holst. / Hamburg	224	70.107	4,46			
Niedersachsen / Bremen	196	59.516	4,39	23	8.140	4,56
Nordrhein-Westfalen	130	36.185	4,31	23	7.805	4,45
Mitteldeutschland und MV						
BW / HE / RP	76	21.445	4,42			
Bayern	103	30.680	4,29	34	11.602	4,29
Deutschland gesamt	772	230.730	4,38	120	41.396	4,40

	Färsenfleisch P1			Färsenfleisch P2		
	Stück	kg	€/kg	Stück	kg	€/kg
Schleswig Holst. / Hamburg	45	9.524	3,40	63	16.068	3,77
Niedersachsen / Bremen	48	9.646	3,48	56	13.254	3,74
Nordrhein-Westfalen	38	7.735	3,49	76	16.533	3,70
Mitteldeutschland und MV	35	4.924	3,72			
BW / HE / RP	21	3.967	3,33			
Bayern				24	5.458	3,44
Deutschland gesamt	207	39.276	3,44	273	63.486	3,68

	Bullenfleisch O2			Ochsenfleisch R2 und R3		
	Stück	kg	€/kg	Stück	kg	€/kg
Schleswig Holst. / Hamburg						
Niedersachsen / Bremen	53	20.620	4,12			
Nordrhein-Westfalen	23	8.476	4,13			
Mitteldeutschland und MV						
BW / HE / RP						
Bayern						
Deutschland gesamt	122	46.321	4,06	51	17.315	5,11

	Ochsenfleisch O2 und O3			Kuhfleisch R2		
	Stück	kg	€/kg	Stück	kg	€/kg
Schleswig Holst. / Hamburg						
Niedersachsen / Bremen						
Nordrhein-Westfalen						
Mitteldeutschland und MV						
BW / HE / RP				135	46.728	4,52
Bayern				372	129.407	4,44
Deutschland gesamt	22	7.890	4,53	557	193.068	4,48

Stück = Anzahl der im Bericht erfassten Schlachttiere, €/kg = vorl. Preis, kg = berichtete Gesamtschlachtmenge

* BW / HE / RP = Baden Württemberg, Hessen, Rheinland-Pfalz

Mitteldeutschland und MV = Brandenburg, Thüringen, Sachsen und Mecklenburg-Vorpommern

	Kuhfleisch R3			Kuhfleisch O1		
	Stück	kg	€/kg	Stück	kg	€/kg
Schleswig Holst. / Hamburg	37	14.140	4,50			
Niedersachsen / Bremen	43	15.925	4,63	55	16.457	4,24
Nordrhein-Westfalen	37	13.345	4,63	38	10.730	4,34
Mitteldeutschland und MV						
BW / HE / RP	190	70.394	4,55	176	49.742	4,15
Bayern	647	237.129	4,50	364	104.969	4,18
Deutschland gesamt	979	359.556	4,53	662	190.144	4,19
	Kuhfleisch O2			Kuhfleisch O3		
	Stück	kg	€/kg	Stück	kg	€/kg
Schleswig Holst. / Hamburg	87	27.614	4,33	363	128.234	4,40
Niedersachsen / Bremen	188	58.736	4,37	628	215.511	4,44
Nordrhein-Westfalen	176	53.591	4,36	499	168.219	4,42
Mitteldeutschland und MV	38	10.461	4,42	265	92.110	4,39
BW / HE / RP	207	62.790	4,33	216	72.564	4,40
Bayern	513	153.326	4,26	363	117.312	4,31
Deutschland gesamt	1.214	367.995	4,31	2.375	807.526	4,40
	Kuhfleisch P1			Kuhfleisch P2		
	Stück	kg	€/kg	Stück	kg	€/kg
Schleswig Holst. / Hamburg	264	63.866	3,28	187	53.071	3,78
Niedersachsen / Bremen	519	129.518	3,63	228	61.769	3,89
Nordrhein-Westfalen	394	97.785	3,70	235	62.608	3,94
Mitteldeutschland und MV	247	56.330	3,46	193	49.531	3,76
BW / HE / RP	210	49.902	3,54	78	21.120	3,72
Bayern	382	93.152	3,53	193	49.997	3,62
Deutschland gesamt	2.063	501.900	3,55	1.133	303.062	3,80
	Kalbfleisch R2			Kalbfleisch O2		
	Stück	kg	€/kg	Stück	kg	€/kg
Schleswig Holst. / Hamburg						
Niedersachsen / Bremen						
Nordrhein-Westfalen						
Mitteldeutschland und MV						
BW / HE / RP	38	5.510	6,76	31	4.400	5,13
Bayern						
Deutschland gesamt	57	8.257	6,42	329	53.818	4,99
	Lammfleisch lebend pauschal			Lammfleisch geschlachtet pauschal		
	Stück	kg	€/kg	Stück	kg	€/kg
Deutschland gesamt	3.493	47.415	3,53	1.203	25.343	7,96
	Schafffleisch lebend pauschal			Schafffleisch geschlachtet pauschal		
	Stück	kg	€/kg	Stück	kg	€/kg
Deutschland gesamt						

Region Schafe Nord = Mecklenburg-Vorpommern, Schleswig-Holstein und Niedersachsen.

Region Schafe Südwest = Baden-Württemberg, Hessen, Rheinland-Pfalz und Nordrhein-Westfalen.

Bericht zu Rindern aus ökologischer/biologischer Erzeugung, Deutschland gesamt

Haltungsform	BIO				KONV			
	Schlachttiere in Stück	Schlachtmenge in kg	mittl. Gewicht in kg / Tier	Preis in € / kg	Schlachttiere in Stück	Schlachtmenge in kg	mittl. Gewicht in kg / Tier	Preis in € / kg
<u>Jungbullen</u>								
Jungbullen U	50	21.139	423	5,59	5.297	2.353.902	444	4,59
Jungbullen R	46	15.569	338	5,08	5.918	2.378.741	402	4,55
Jungbullen E-P	110	41.459	377	5,31	13.510	5.558.786	411	4,52
<u>Färsen</u>								
Färsen U	91	31.258	343	5,46	1.109	406.498	367	4,77
Färsen R	99	29.600	299	5,04	2.395	778.161	325	4,70
Färsen E-P	258	75.573	293	5,14	5.230	1.654.862	316	4,56
<u>Kühe</u>								
Kühe U	39	16.103	413	4,99	533	234.161	439	4,66
Kühe R	134	46.924	350	4,86	1.676	607.614	363	4,48
Kühe O	280	84.493	302	4,71	4.233	1.380.860	326	4,33
Kühe P	147	35.983	245	4,00	3.410	872.064	256	3,66
Kühe E-P	600	183.503	306	4,63	9.865	3.101.027	314	4,20
<u>weitere Tierkategorien</u>								
Bullen E-P	78				511			
Ochsen E-P	87				32			
Kälber E-P	103				442			

Hinweise zur Datenerhebung für Biorinder

1. Die Erhebung berücksichtigt nur Daten der meldepflichtigen Schlachtbetriebe entsprechend §5 Abs.1 der 1. FIGDV (wöchentliche Schlachtung von mehr als 150 Rinder), unabhängig von der Herkunft (In- oder Ausland) der Tiere.
2. Die Preismeldung zur Haltungsform Bio entspricht der Definition der Verordnung (EG) 834/2007 über die ökologische/biologische Produktion (vgl. §6 Abs.1 Ziffer 2 der 1.FIGDV). Alle Schlachttiere, die nicht als „bio“ vermarktet wurden, werden in der Haltungsform „konv“ erfasst.
3. Stärkere Schwankungen der Preise und Schlachtgewichte können sich im Vergleich zur Gesamtpreismeldung u.a. ergeben durch:
 - relativ geringe Stückzahl der Schlachtungen,
 - Chargenbildung in der Vermarktung,
 - Unterschiede der Vermarktungsformen.

	Schweinefleisch S			Schweinefleisch E		
	Stück	kg	€/kg	Stück	kg	€/kg
Region Nord-Ost	74.796	7.194.756	1,87	37.929	3.669.461	1,82
Niedersachsen / Bremen	168.349	16.364.689	1,87	84.926	8.316.378	1,84
Nordrhein-Westfalen	172.337	16.599.073	1,89	69.563	6.772.300	1,84
Hessen / Rheinland-Pfalz	8.551	829.025	1,88	10.287	1.006.354	1,88
Baden-Württemberg	20.686	2.004.224	1,89	21.173	2.056.627	1,90
Bayern	16.813	1.631.988	1,89	14.910	1.465.204	1,85
Deutschland gesamt	461.532	44.623.755	1,88	238.788	23.286.324	1,84
€/ 100 kg Warmgewicht			187,99			184,33
€/ 100 kg Kaltgewicht			191,75			188,02

	Schweinefleisch U			Schweinefleisch R		
	Stück	kg	€/kg	Stück	kg	€/kg
Region Nord-Ost	5.095	495.422	1,70	444	43.183	1,51
Niedersachsen / Bremen	11.259	1.110.180	1,73	716	71.168	1,58
Nordrhein-Westfalen	9.197	903.079	1,70	666	65.685	1,53
Hessen / Rheinland-Pfalz	2.017	198.433	1,77	162	15.930	1,58
Baden-Württemberg	3.191	312.097	1,91	216	21.310	1,76
Bayern	1.813	180.431	1,72	112	11.080	1,49
Deutschland gesamt	32.572	3.199.642	1,73	2.316	228.356	1,57

	Schweinefleisch M		
	Stück	kg	€/kg
Region Nord-Ost	1.399	232.468	1,08
Niedersachsen / Bremen	7.625	1.259.717	1,18
Nordrhein-Westfalen	4.850	819.170	1,16
Hessen / Rheinland-Pfalz			
Baden-Württemberg	661	113.103	1,17
Bayern	282	47.539	1,00
Deutschland gesamt	14.853	2.479.040	1,16

	Schweinefleisch S-P			Schweinefleisch S-V		
	Stück	kg	€/kg	Stück	kg	€/kg
Region Nord-Ost	118.319	11.408.122	1,84	119.825	11.650.623	1,83
Niedersachsen / Bremen	265.323	25.869.596	1,85	273.143	27.160.480	1,82
Nordrhein-Westfalen	251.853	24.349.130	1,87	256.920	25.196.450	1,85
Hessen / Rheinland-Pfalz	21.023	2.050.329	1,86	21.059	2.057.372	1,86
Baden-Württemberg	45.289	4.396.625	1,90	45.960	4.511.576	1,88
Bayern	33.657	3.289.579	1,86	33.945	3.337.675	1,85
Deutschland gesamt	735.464	71.363.381	1,86	750.852	73.914.176	1,84

Region Nord-Ost = Schleswig-Holstein und östliche Bundesländer

Für Schweine gilt entsprechend der 1. FIGDV § 6 Abs. 2: "Schweine mit einem Zweihäftengewicht von weniger als 80 Kilogramm und mehr als 110 Kilogramm sind ... nicht .. berücksichtigt[.]. [Dies ..] gilt nicht für die Handelsklassen M und V."