



Wochenbericht über Schlachtvieh und Fleisch nach der 1. FIGDV

22 KW

30.05.2022 bis 05.06.2022

erstellt: 08.06.2022

Herausgeber: Bundesanstalt für Landwirtschaft und Ernährung / Ref. 414 im Auftrag
des Bundesministerium für Ernährung und Landwirtschaft
und in Zusammenarbeit mit den zuständigen Landesdienststellen

Datenerhebung nach der 1. Fleischgesetz-Durchführungsverordnung
(1. FIGDV)

Anmerkungen: Angaben können durch Rundungen bedingt geringfügig von Landesberichten abweichen.
Kalkulierbare Bonuszahlungen sind unabhängig vom Auszahlungszeitpunkt in den
Preisen berücksichtigt. Durch Korrektur- und Nachmeldung können sich geringfügig
Änderungen der Angaben zu nachfolgenden Veröffentlichungen ergeben.

E- Mail: agrар@ble.de
Internet: www.bmel-statistik.de

Nachdruck mit Quellenangabe gestattet
Quellenangabe: BLE und zuständige Landesstellen nach 1. FIGDV

Angaben pro Bundesland, Tierart und Handelsklasse mit 3 und weniger Meldebetriebe oder 20 und
weniger Tiere werden nicht ausgewiesen. Bei der Tierkategorie Schaf sind es 75 oder weniger Tiere.

Grafische Darstellung ausgewählter Preisverläufe im Jahresablauf und im Vergleich zu den Vorjahren

Schlachtpreise für Jungbullen R3

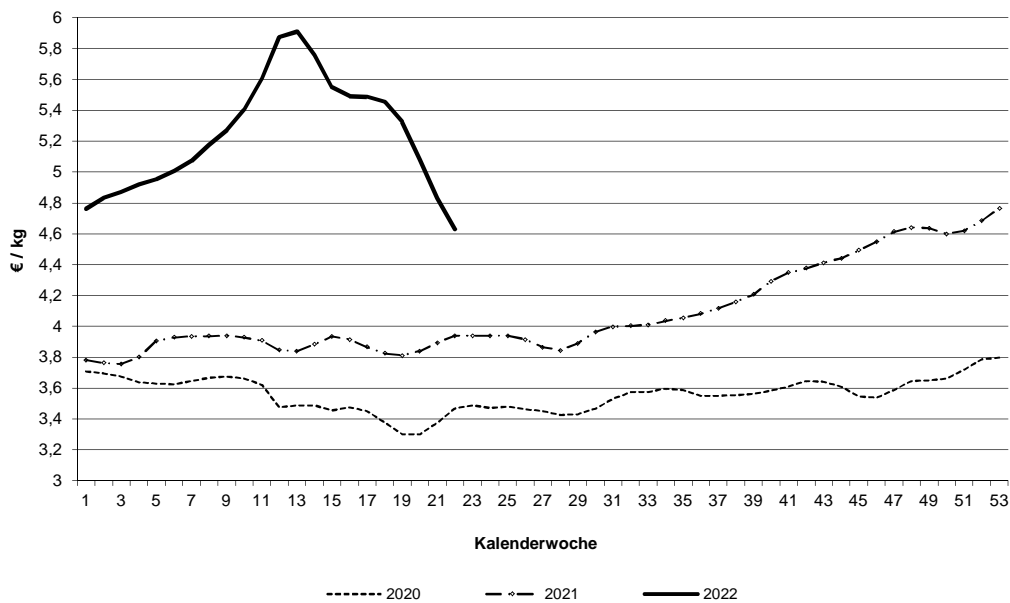

Schlachtpreise für Kühe R3

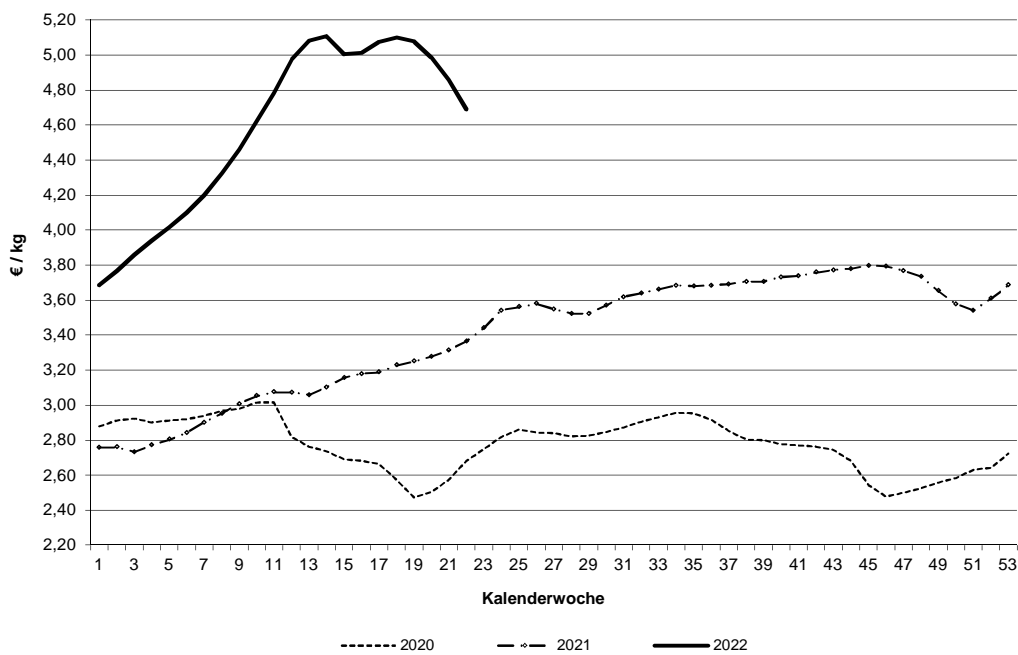

Datenquelle: 1. FIGDV, BLE/ref. 414 und zust. Landesstellen

Schlachtpreise für Schweine E

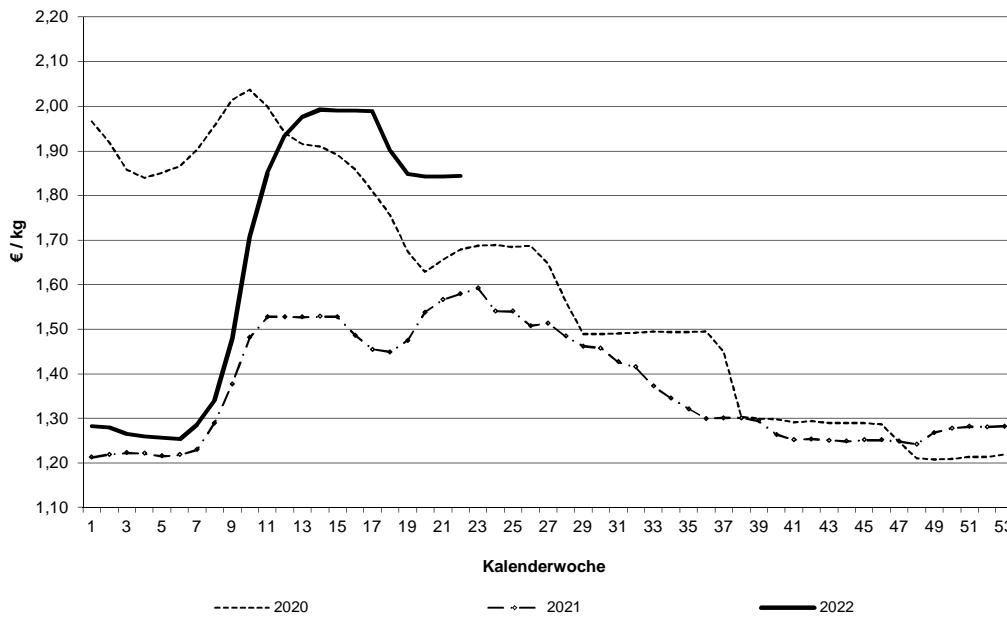

Schlachtpreise für Lämmer - pauschal abgerechnet

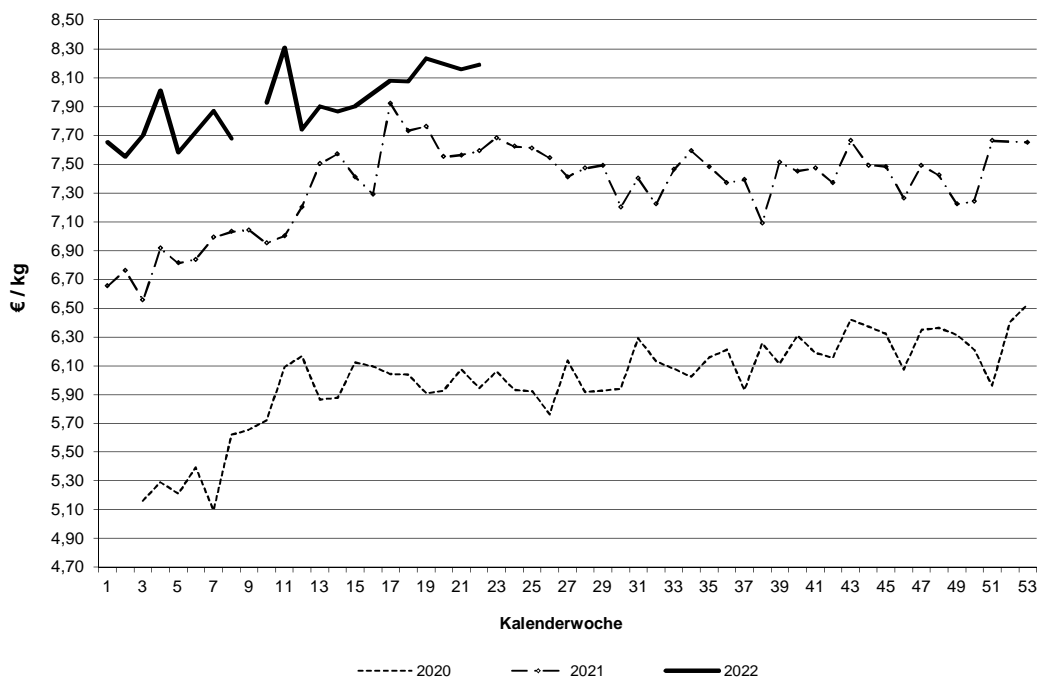

Datenquelle: 1. FIGDV, BLE/ref. 414 und zust. Landesstellen

Grafische Darstellung ausgewählter Preisverläufe im Jahresablauf und im Vergleich zu ausgewählten EU-Nachbarstaaten
 Quelle: EU-Kommission, GD Landwirtschaft und ländliche Entwicklung

Schlachtpreise für Jungbullen R3

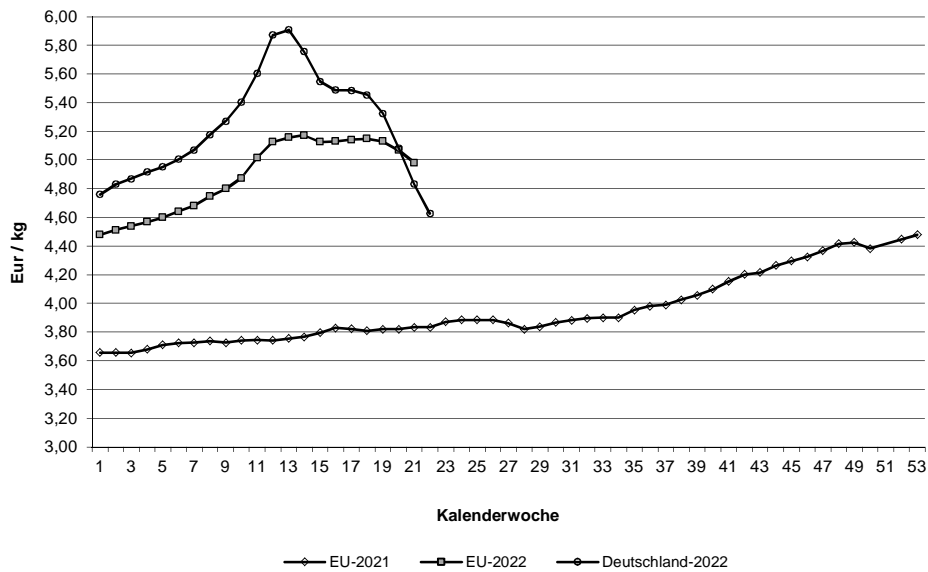

Schlachtpreise für Schweine E

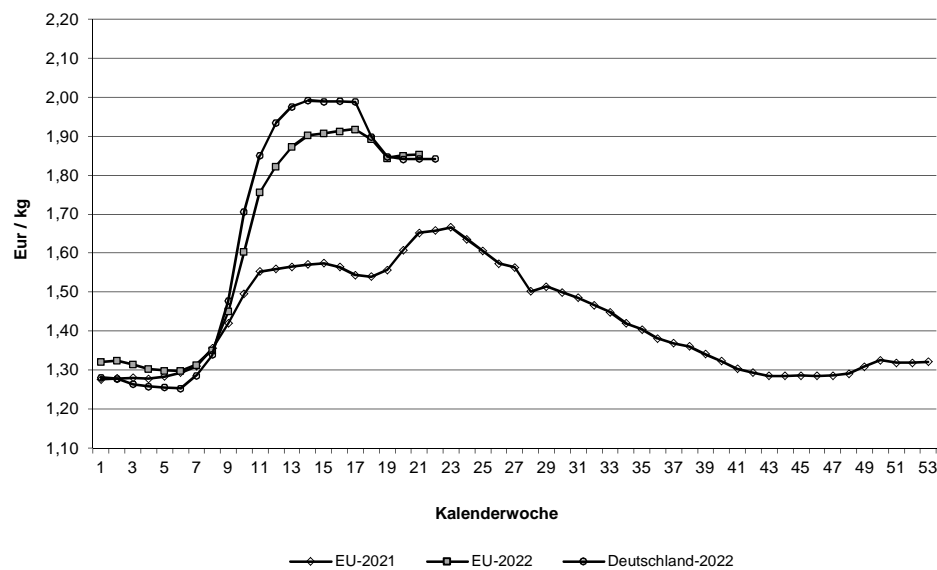

Quelle: EU-Daten nach Angaben der EU-Kommission

**Relativer Verlauf der Schweine- und Ferkelpreise (Schweinezyklus)
Schweinepreis (Ø S und E) = 100**

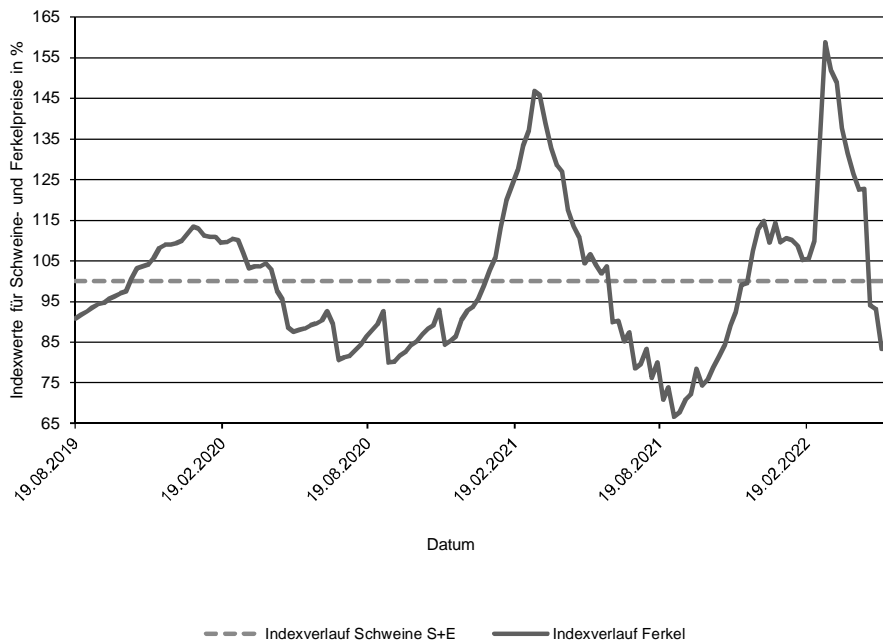

**Verlauf der absoluten Schlachtpreise für Schweine der Handelsklassen S und E
und der Ferkel (28 kg)**

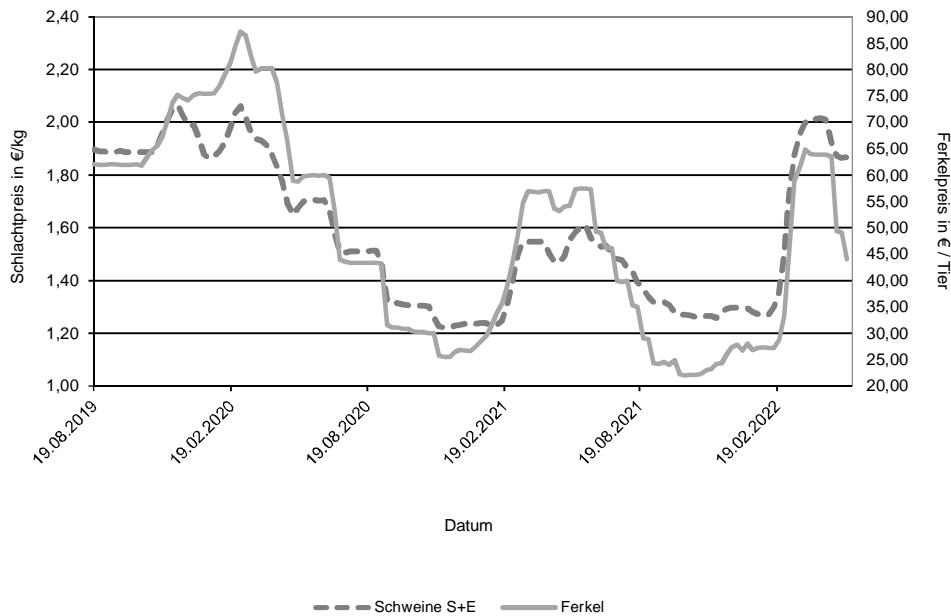

Datenquelle: 1. FIGDV, BLE/Ref. 414 mit zust. Landesstellen
Ferkelpreise aus dem Kammerprogramm, AMI

Übersicht: Deutschland gesamt

				€/kg	€/100 kg
Jungbullenfleisch	Stück	kg	Warmgewicht		Kaltgewicht
U2	4.372	1.913.790		4,70	478,95
U3	3.465	1.576.063		4,67	476,37
R2	4.573	1.781.333		4,64	473,17
R3	3.032	1.269.638		4,63	472,07
O2	1.178	405.112		4,37	446,10
O3	1.389	535.416		4,44	452,85
E-P	18.891	7.797.475		4,62	471,03
Färsenfleisch					
U3	1.013	365.256		4,88	497,73
U4	578	227.225		4,81	490,36
R2	571	165.622		4,82	491,88
R3	2.310	749.500		4,85	494,41
R4	442	156.703		4,79	488,97
O2	298	74.610		4,35	443,98
O3	925	276.100		4,51	460,13
O4	193	65.276		4,56	464,87
P1	212	41.730		3,46	353,21
P2	338	78.446		3,78	385,64
E-P	7.207	2.296.595		4,70	479,33
Bullenfleisch					
O2	135	50.387		4,18	426,27
E-P	740	307.701		4,35	444,10
Ochsenfleisch					
R3	43	16.244		5,14	524,22
O3					
P3					
E-P	147	54.988		4,97	506,71
Kuhfleisch					
R2	845	292.421		4,64	473,60
R3	1.588	587.503		4,69	478,37
O1	960	277.568		4,35	443,71
O2	1.781	540.661		4,46	454,65
O3	3.193	1.085.928		4,53	462,50
P1	2.586	625.432		3,66	373,42
P2	1.502	397.341		3,90	397,56
E-P	14.823	4.733.565		4,39	447,86
Kalbfleisch					
R2	58	8.527		6,42	654,64
O2	119	19.374		5,05	514,74
E-P	272	39.983		5,45	556,10
pauschal					
Lammfleisch					
lebend pauschal	3.869	166.704		3,50	
geschlachtet pauschal	1.082	21.825		8,19	835,39
Schaffleisch					
lebend pauschal	138	11.499		0,95	
geschlachtet pauschal					
Schweinefleisch					
					Muskelfleischanteil in %
S	499.526	48.336.476		1,88	191,58 62,70
E	255.379	24.926.469		1,84	187,98 58,07
U	34.486	3.393.464		1,73	53,39
R	2.615	258.133		1,59	47,88
M	15.931	2.677.816		1,31	

Zusammenfassende Darstellung nach Regionen, Tierkategorien über die Handelsklassen E-P

	Jungbullenfleisch			Färsenfleisch		
	E-P			E-P		
	Stück	kg	€/kg	Stück	kg	€/kg
Schleswig Holst. / Hamburg	851	340.781	4,47	478	148.275	4,56
Niedersachsen / Bremen	6.471	2.706.959	4,65	872	269.596	4,57
Nordrhein-Westfalen	3.539	1.480.431	4,67	593	171.584	4,51
Mitteldeutschland und MV	772	294.797	4,74	760	217.874	4,69
BW / HE / RP	2.306	928.382	4,61	1.503	478.169	4,86
Bayern	4.952	2.046.125	4,55	3.001	1.011.097	4,72
Deutschland gesamt	18.891	7.797.475	4,62	7.207	2.296.595	4,70

	Bullenfleisch			Ochsenfleisch		
	E-P			E-P		
	Stück	kg	€/kg	Stück	kg	€/kg
Schleswig Holst. / Hamburg	59	25.550	4,01			
Niedersachsen / Bremen	144	57.273	4,15			
Nordrhein-Westfalen	149	62.571	4,39			
Mitteldeutschland und MV	96	41.226	5,07	47	18.972	5,42
BW / HE / RP	78	32.648	4,53			
Bayern	200	83.291	4,14	53	18.961	4,45
Deutschland gesamt	740	307.701	4,35	147	54.988	4,97

	Kuhfleisch			Kalbfleisch		
	E-P			E-P		
	Stück	kg	€/kg	Stück	kg	€/kg
Schleswig Holst. / Hamburg	746	233.248	4,18			
Niedersachsen / Bremen	2.604	806.514	4,29			
Nordrhein-Westfalen	1.876	573.816	4,31			
Mitteldeutschland und MV	1.672	491.315	4,27	54	6.676	5,36
BW / HE / RP	2.292	738.792	4,46	79	11.216	6,66
Bayern	5.633	1.889.880	4,49			
Deutschland gesamt	14.823	4.733.565	4,39	272	39.983	5,45

	Jungrindfleisch		
	E-P		
	Stück	kg	€/kg
Schleswig Holst. / Hamburg			
Niedersachsen / Bremen			
Nordrhein-Westfalen			
Mitteldeutschland und MV	87	16.167	4,25
BW / HE / RP			
Bayern			
Deutschland gesamt	124	22.039	4,04

* BW / HE / RP = Baden Württemberg, Hessen, Rheinland-Pfalz

Detaillierte Darstellung nach Regionen, Tierkategorien und den marktgängigsten Handelklassen/Fettklassen

	Jungbullenfleisch U2			Jungbullenfleisch U3		
	Stück	kg	€ / kg	Stück	kg	€ / kg
Schleswig Holst. / Hamburg						
Niedersachsen / Bremen	1.052	474.910	4,78	1.160	536.293	4,70
Nordrhein-Westfalen	473	213.280	4,82	656	302.781	4,72
Mitteldeutschland und MV	285	120.206	4,89	65	28.855	5,34
BW / HE / RP	723	309.422	4,70	439	193.769	4,62
Bayern	1.711	741.319	4,58	1.054	473.176	4,59
Deutschland gesamt	4.372	1.913.790	4,70	3.465	1.576.063	4,67

	Jungbullenfleisch R2			Jungbullenfleisch R3		
	Stück	kg	€ / kg	Stück	kg	€ / kg
Schleswig Holst. / Hamburg						
Niedersachsen / Bremen	1.478	595.186	4,70	1.365	575.343	4,64
Nordrhein-Westfalen	779	313.401	4,72	917	389.395	4,66
Mitteldeutschland und MV	116	41.526	4,65	44	17.431	4,70
BW / HE / RP	652	246.423	4,67	135	54.930	4,54
Bayern	1.365	514.432	4,52	412	164.948	4,55
Deutschland gesamt	4.573	1.781.333	4,64	3.032	1.269.638	4,63

	Jungbullenfleisch O2			Jungbullenfleisch O3		
	Stück	kg	€ / kg	Stück	kg	€ / kg
Schleswig Holst. / Hamburg						
Niedersachsen / Bremen	450	160.379	4,43	755	291.392	4,45
Nordrhein-Westfalen	247	86.257	4,45	312	119.793	4,48
Mitteldeutschland und MV	113	36.557	4,41			
BW / HE / RP	144	48.286	4,25	51	19.009	4,32
Bayern	142	44.506	4,15	35	12.392	4,23
Deutschland gesamt	1.178	405.112	4,37	1.389	535.416	4,44

	Färsenfleisch U3			Färsenfleisch U4		
	Stück	kg	€ / kg	Stück	kg	€ / kg
Schleswig Holst. / Hamburg						
Niedersachsen / Bremen	52	19.285	4,98			
Nordrhein-Westfalen						
Mitteldeutschland und MV	135	45.837	5,22			
BW / HE / RP	186	65.847	4,95	157	59.406	4,93
Bayern	586	214.701	4,78	383	153.757	4,75
Deutschland gesamt	1.013	365.256	4,88	578	227.225	4,81

	Färsenfleisch R2			Färsenfleisch R3		
	Stück	kg	€ / kg	Stück	kg	€ / kg
Schleswig Holst. / Hamburg						
Niedersachsen / Bremen	50	15.291	4,88	247	82.420	4,80
Nordrhein-Westfalen	48	13.983	4,81	112	36.494	4,78
Mitteldeutschland und MV	30	7.975	4,80	170	51.844	5,09
BW / HE / RP	143	40.753	5,01	485	157.984	5,03
Bayern	273	79.233	4,71	1.124	366.051	4,75
Deutschland gesamt	571	165.622	4,82	2.310	749.500	4,85

Stück = Anzahl der im Bericht erfassten Schlachttiere, €/kg = vorl. Preis, kg = berichtete Gesamtschlachtmenge

* BW / HE / RP = Baden Württemberg, Hessen, Rheinland-Pfalz

Mitteldeutschland und MV = Brandenburg, Thüringen, Sachsen und Mecklenburg-Vorpommern

	Färsenfleisch R4			Färsenfleisch O2		
	Stück	kg	€/kg	Stück	kg	€/kg
Schleswig Holst. / Hamburg						
Niedersachsen / Bremen	35	12.147	4,65	28	7.129	4,36
Nordrhein-Westfalen	31	10.378	4,72	36	9.042	4,37
Mitteldeutschland und MV				51	12.678	4,40
BW / HE / RP	113	39.834	4,88	71	17.766	4,43
Bayern	204	73.512	4,77	90	22.297	4,27
Deutschland gesamt	442	156.703	4,79	298	74.610	4,35

	Färsenfleisch O3			Färsenfleisch O4		
	Stück	kg	€/kg	Stück	kg	€/kg
Schleswig Holst. / Hamburg	91	27.958	4,50			
Niedersachsen / Bremen	222	68.778	4,50	51	17.103	4,54
Nordrhein-Westfalen	163	48.196	4,51	27	8.773	4,62
Mitteldeutschland und MV	123	36.889	4,55			
BW / HE / RP	134	37.821	4,55	31	10.367	4,56
Bayern	179	52.610	4,48	37	12.862	4,52
Deutschland gesamt	925	276.100	4,51	193	65.276	4,56

	Färsenfleisch P1			Färsenfleisch P2		
	Stück	kg	€/kg	Stück	kg	€/kg
Schleswig Holst. / Hamburg	38	7.856	3,30	34	8.854	3,82
Niedersachsen / Bremen				72	17.266	3,84
Nordrhein-Westfalen	54	10.824	3,57	56	13.524	3,89
Mitteldeutschland und MV				114	25.690	3,74
BW / HE / RP	22	3.567	3,21	29	5.884	3,65
Bayern				28	6.198	3,66
Deutschland gesamt	212	41.730	3,46	338	78.446	3,78

	Bullenfleisch O2			Ochsenfleisch R2 und R3		
	Stück	kg	€/kg	Stück	kg	€/kg
Schleswig Holst. / Hamburg						
Niedersachsen / Bremen	49	19.001	4,12			
Nordrhein-Westfalen	35	13.225	4,36			
Mitteldeutschland und MV						
BW / HE / RP						
Bayern						
Deutschland gesamt	135	50.387	4,18	43	16.244	5,14

	Ochsenfleisch O2 und O3			Kuhfleisch R2		
	Stück	kg	€/kg	Stück	kg	€/kg
Schleswig Holst. / Hamburg				40	13.356	4,65
Niedersachsen / Bremen				36	11.865	4,75
Nordrhein-Westfalen				33	10.936	4,75
Mitteldeutschland und MV				174	59.729	4,69
BW / HE / RP				553	193.478	4,62
Bayern						
Deutschland gesamt				845	292.421	4,64

Stück = Anzahl der im Bericht erfassten Schlachttiere, €/kg = vorl. Preis, kg = berichtete Gesamtschlachtmenge

* BW / HE / RP = Baden Württemberg, Hessen, Rheinland-Pfalz

Mitteldeutschland und MV = Brandenburg, Thüringen, Sachsen und Mecklenburg-Vorpommern

	Kuhfleisch R3			Kuhfleisch O1		
	Stück	kg	€/kg	Stück	kg	€/kg
Schleswig Holst. / Hamburg						
Niedersachsen / Bremen	60	21.793	4,64	46	13.641	4,30
Nordrhein-Westfalen	65	24.831	4,67	52	15.162	4,38
Mitteldeutschland und MV	93	33.313	4,89	25	7.176	4,58
BW / HE / RP	320	118.855	4,72	220	62.080	4,34
Bayern	1.015	375.719	4,67	610	177.486	4,35
Deutschland gesamt	1.588	587.503	4,69	960	277.568	4,35
	Kuhfleisch O2			Kuhfleisch O3		
	Stück	kg	€/kg	Stück	kg	€/kg
Schleswig Holst. / Hamburg	53	16.900	4,45	223	78.831	4,54
Niedersachsen / Bremen	245	75.822	4,46	1.004	345.567	4,53
Nordrhein-Westfalen	296	91.257	4,43	547	185.808	4,52
Mitteldeutschland und MV	156	46.792	4,50	396	134.401	4,53
BW / HE / RP	272	82.270	4,51	322	109.406	4,62
Bayern	737	220.883	4,45	650	214.712	4,52
Deutschland gesamt	1.781	540.661	4,46	3.193	1.085.928	4,53
	Kuhfleisch P1			Kuhfleisch P2		
	Stück	kg	€/kg	Stück	kg	€/kg
Schleswig Holst. / Hamburg	197	48.672	3,47	116	32.666	3,86
Niedersachsen / Bremen	667	166.518	3,70	272	74.093	3,94
Nordrhein-Westfalen	388	95.392	3,72	304	82.390	3,99
Mitteldeutschland und MV	420	94.684	3,60	341	87.282	3,89
BW / HE / RP	292	69.835	3,70	96	24.734	3,85
Bayern	552	133.306	3,66	332	85.576	3,83
Deutschland gesamt	2.586	625.432	3,66	1.502	397.341	3,90
	Kalbfleisch R2			Kalbfleisch O2		
	Stück	kg	€/kg	Stück	kg	€/kg
Schleswig Holst. / Hamburg						
Niedersachsen / Bremen						
Nordrhein-Westfalen						
Mitteldeutschland und MV						
BW / HE / RP	42	5.905	6,79			
Bayern						
Deutschland gesamt	58	8.527	6,42	119	19.374	5,05
	Lammfleisch lebend pauschal			Lammfleisch geschlachtet pauschal		
	Stück	kg	€/kg	Stück	kg	€/kg
Deutschland gesamt	3.869	166.704	3,50	1.082	21.825	8,19
	Schaffleisch lebend pauschal			Schaffleisch geschlachtet pauschal		
	Stück	kg	€/kg	Stück	kg	€/kg
Deutschland gesamt	138	11.499	0,95			

Region Schafe Nord = Mecklenburg-Vorpommern, Schleswig-Holstein und Niedersachsen.

Region Schafe Südwest = Baden-Württemberg, Hessen, Rheinland-Pfalz und Nordrhein-Westfalen.

Bericht zu Rindern aus ökologischer/biologischer Erzeugung, Deutschland gesamt

Haltungsform	BIO				KONV			
	Schlachttiere in Stück	Schlachtmenge in kg	mittl. Gewicht in kg / Tier	Preis in € / kg	Schlachttiere in Stück	Schlachtmenge in kg	mittl. Gewicht in kg / Tier	Preis in € / kg
<u>Jungbullen</u>								
Jungbullen U	99	42.827	433	6,05	7.833	3.489.752	446	4,67
Jungbullen R	27	9.822	364	6,00	7.717	3.093.679	401	4,63
Jungbullen E-P	153	60.480	395	5,89	18.738	7.736.995	413	4,61
<u>Färsen</u>								
Färsen U	78	28.205	362	5,45	1.590	590.565	371	4,83
Färsen R	125	37.740	302	5,29	3.224	1.043.184	324	4,82
Färsen E-P	282	86.616	307	5,20	6.925	2.209.979	319	4,68
<u>Kühe</u>								
Kühe U	68	29.150	429	5,17	915	404.030	442	4,78
Kühe R	238	85.066	357	5,10	2.700	984.112	364	4,63
Kühe O	308	93.399	303	4,90	6.041	1.971.635	326	4,47
Kühe P	170	40.278	237	4,08	4.331	1.099.292	254	3,76
Kühe E-P	786	248.966	317	4,87	14.037	4.484.599	319	4,36
<u>weitere Tierkategorien</u>								
Bullen E-P	109				631			
Ochsen E-P	68				79			
Kälber E-P	61				211			

Hinweise zur Datenerhebung für Biorinder

1. Die Erhebung berücksichtigt nur Daten der meldepflichtigen Schlachtbetriebe entsprechend §5 Abs.1 der 1. FIGDV (wöchentliche Schlachtung von mehr als 150 Rinder), unabhängig von der Herkunft (In- oder Ausland) der Tiere.
2. Die Preismeldung zur Haltungsform Bio entspricht der Definition der Verordnung (EG) 834/2007 über die ökologische/biologische Produktion (vgl. §6 Abs.1 Ziffer 2 der 1.FIGDV). Alle Schlachttiere, die nicht als „bio“ vermarktet wurden, werden in der Haltungsform „konv“ erfasst.
3. Stärkere Schwankungen der Preise und Schlachtgewichte können sich im Vergleich zur Gesamtpreismeldung u.a. ergeben durch:
 - relativ geringe Stückzahl der Schlachtungen,
 - Chargenbildung in der Vermarktung,
 - Unterschiede der Vermarktungsformen.

	Schweinefleisch S			Schweinefleisch E		
	Stück	kg	€/kg	Stück	kg	€/kg
Region Nord-Ost	65.882	6.346.956	1,88	33.533	3.243.348	1,84
Niedersachsen / Bremen	171.687	16.709.164	1,87	86.856	8.514.427	1,84
Nordrhein-Westfalen	206.053	19.873.660	1,88	80.070	7.807.279	1,83
Hessen / Rheinland-Pfalz	10.346	997.827	1,89	11.794	1.149.097	1,89
Baden-Württemberg	25.658	2.471.095	1,89	24.697	2.398.591	1,88
Bayern	19.900	1.937.774	1,89	18.429	1.813.727	1,85
Deutschland gesamt	499.526	48.336.476	1,88	255.379	24.926.469	1,84
€/ 100 kg Warmgewicht			187,83			184,29
€/ 100 kg Kaltgewicht			191,58			187,98

	Schweinefleisch U			Schweinefleisch R		
	Stück	kg	€/kg	Stück	kg	€/kg
Region Nord-Ost	4.306	419.024	1,71	344	33.510	1,50
Niedersachsen / Bremen	11.558	1.142.914	1,72	777	77.084	1,57
Nordrhein-Westfalen	10.578	1.040.724	1,69	812	80.238	1,52
Hessen / Rheinland-Pfalz	2.266	222.134	1,78			
Baden-Württemberg	3.469	339.483	1,87	300	29.420	1,93
Bayern	2.309	229.185	1,72	178	17.743	1,51
Deutschland gesamt	34.486	3.393.464	1,73	2.615	258.133	1,59

	Schweinefleisch M		
	Stück	kg	€/kg
Region Nord-Ost	1.112	183.163	1,33
Niedersachsen / Bremen	7.811	1.306.418	1,33
Nordrhein-Westfalen	5.968	1.010.072	1,31
Hessen / Rheinland-Pfalz			
Baden-Württemberg	712	119.912	1,18
Bayern	289	51.021	1,11
Deutschland gesamt	15.931	2.677.816	1,31

	Schweinefleisch S-P			Schweinefleisch S-V		
	Stück	kg	€/kg	Stück	kg	€/kg
Region Nord-Ost	104.122	10.048.382	1,86	105.335	10.241.133	1,85
Niedersachsen / Bremen	270.953	26.451.011	1,85	278.922	27.782.975	1,83
Nordrhein-Westfalen	297.579	28.808.414	1,86	303.935	29.868.897	1,84
Hessen / Rheinland-Pfalz	24.616	2.389.781	1,88	24.655	2.397.011	1,87
Baden-Württemberg	54.170	5.243.131	1,88	54.905	5.368.502	1,87
Bayern	40.826	3.999.441	1,86	41.140	4.053.033	1,85
Deutschland gesamt	792.266	76.940.160	1,86	808.892	79.711.551	1,84

Region Nord-Ost = Schleswig-Holstein und östliche Bundesländer

Für Schweine gilt entsprechend der 1. FIGDV § 6 Abs. 2: "Schweine mit einem Zweihäftengewicht von weniger als 80 Kilogramm und mehr als 110 Kilogramm sind ... nicht .. berücksichtigt[t]. [Dies ..] gilt nicht für die Handelsklassen M und V."