



Wochenbericht über Schlachtvieh und Fleisch nach der 1. FIGDV

21 KW

23.05.2022 bis 29.05.2022

erstellt: 01.06.2022

Herausgeber: Bundesanstalt für Landwirtschaft und Ernährung / Ref. 414 im Auftrag
des Bundesministerium für Ernährung und Landwirtschaft
und in Zusammenarbeit mit den zuständigen Landesdienststellen

Datenerhebung nach der 1. Fleischgesetz-Durchführungsverordnung
(1. FIGDV)

Anmerkungen: Angaben können durch Rundungen bedingt geringfügig von Landesberichten abweichen.
Kalkulierbare Bonuszahlungen sind unabhängig vom Auszahlungszeitpunkt in den
Preisen berücksichtigt. Durch Korrektur- und Nachmeldung können sich geringfügig
Änderungen der Angaben zu nachfolgenden Veröffentlichungen ergeben.

E- Mail: agrar@ble.de

Internet: www.bmel-statistik.de

Nachdruck mit Quellenangabe gestattet
Quellenangabe: BLE und zuständige Landesstellen nach 1. FIGDV

Angaben pro Bundesland, Tierart und Handelsklasse mit 3 und weniger Meldebetriebe oder 20 und
weniger Tiere werden nicht ausgewiesen. Bei der Tierkategorie Schaf sind es 75 oder weniger Tiere.

Grafische Darstellung ausgewählter Preisverläufe im Jahresablauf und im Vergleich zu den Vorjahren

Schlachtpreise für Jungbullen R3

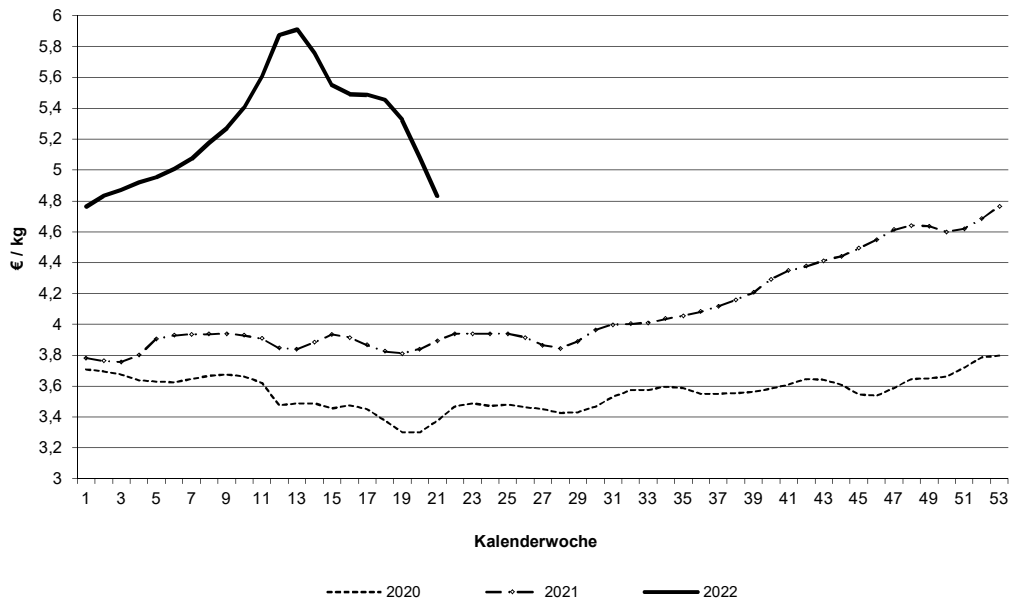

Schlachtpreise für Kühe R3

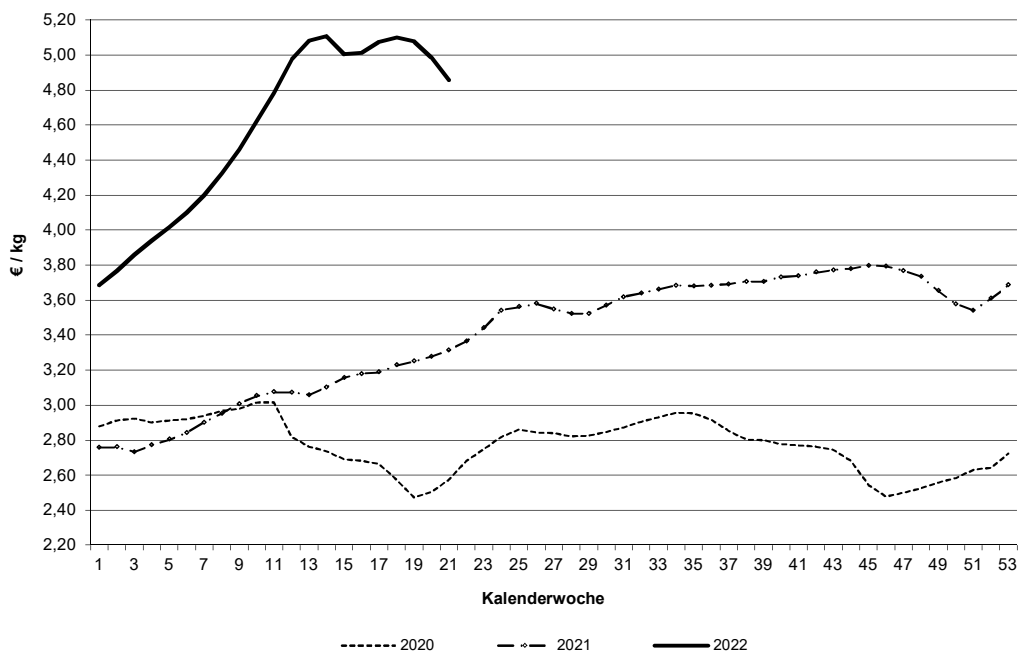

Datenquelle: 1. FIGDV, BLE/ref. 414 und zust. Landesstellen

Schlachtpreise für Schweine E

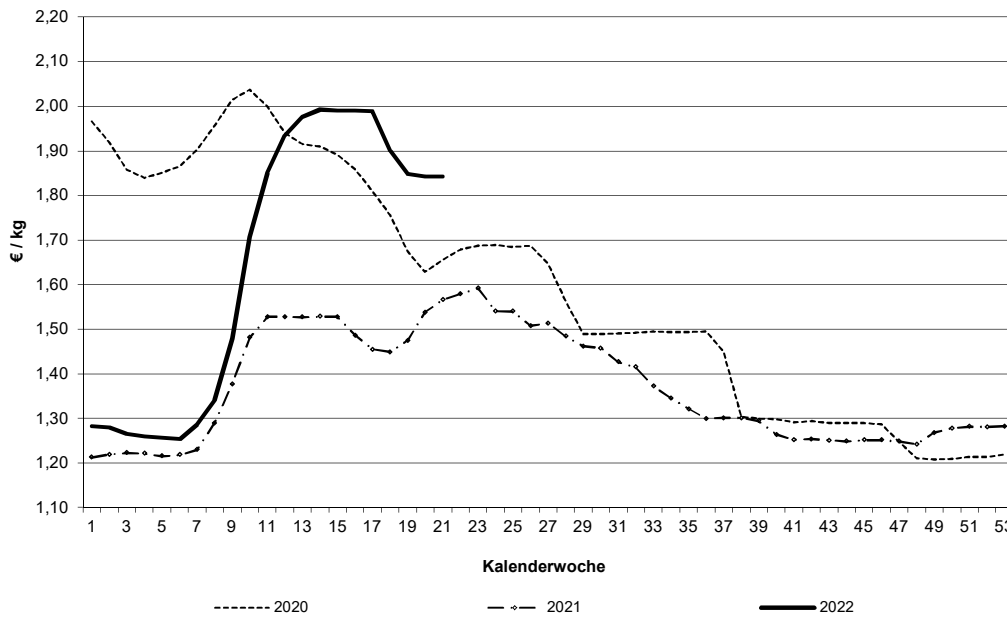

Schlachtpreise für Lämmer - pauschal abgerechnet

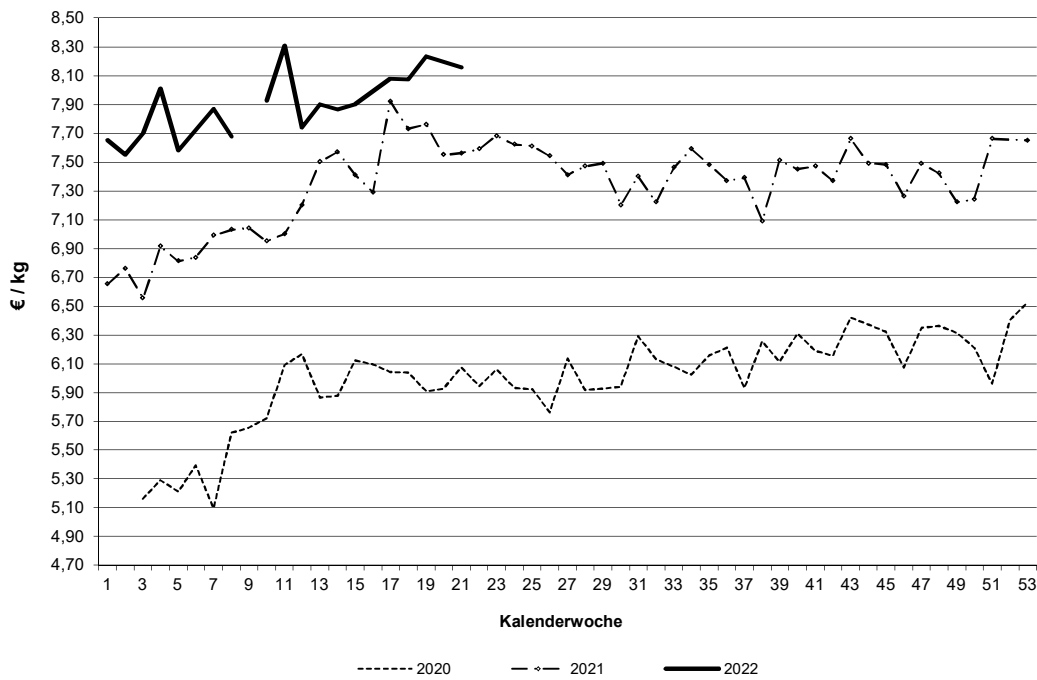

Datenquelle: 1. FIGDV, BLE/ref. 414 und zust. Landesstellen

Grafische Darstellung ausgewählter Preisverläufe im Jahresablauf und im Vergleich zu ausgewählten EU-Nachbarstaaten Quelle: EU-Kommission, GD Landwirtschaft und ländliche Entwicklung

Schlachtpreise für Jungbullen R3

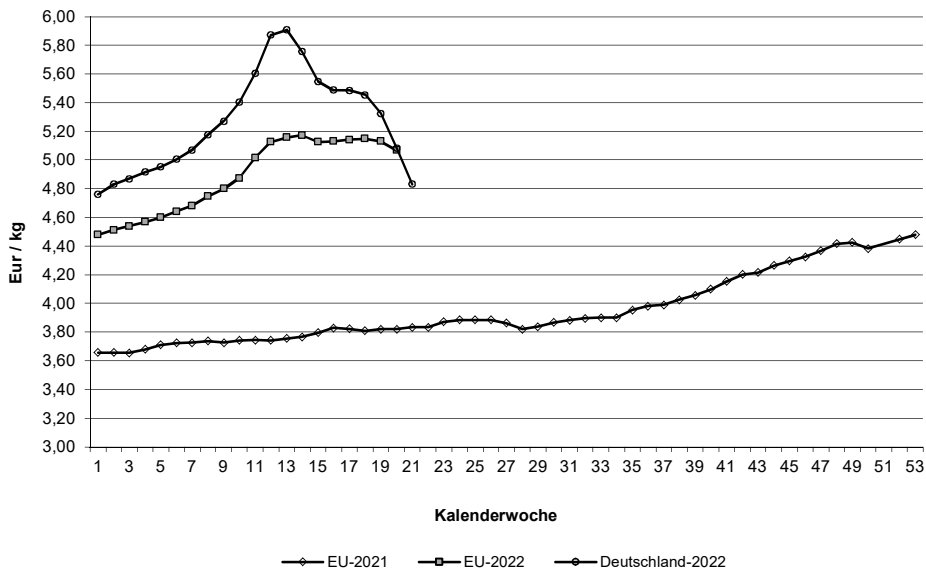

Schlachtpreise für Schweine E

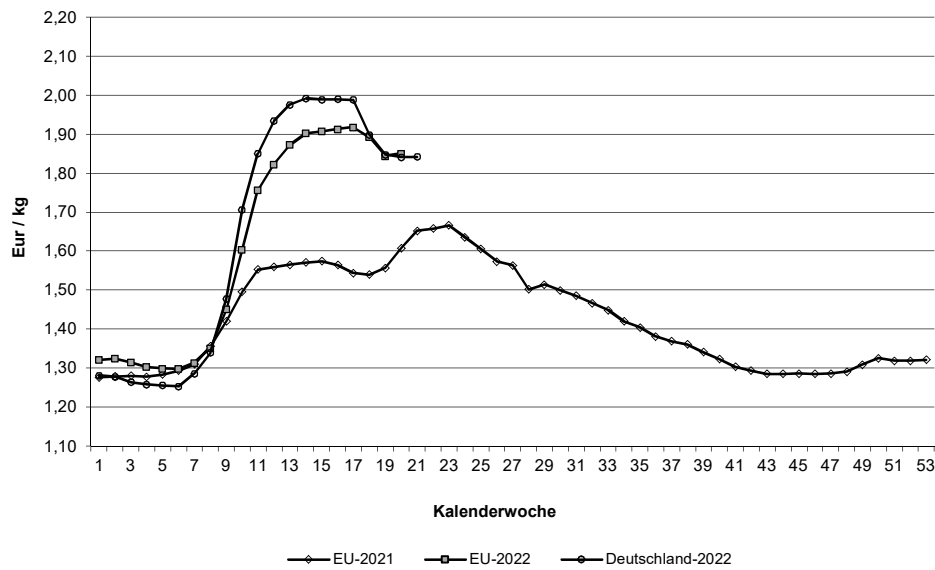

Quelle: EU-Daten nach Angaben der EU-Kommission

**Relativer Verlauf der Schweine- und Ferkelpreise (Schweinezyklus)
Schweinepreis (Ø S und E) = 100**

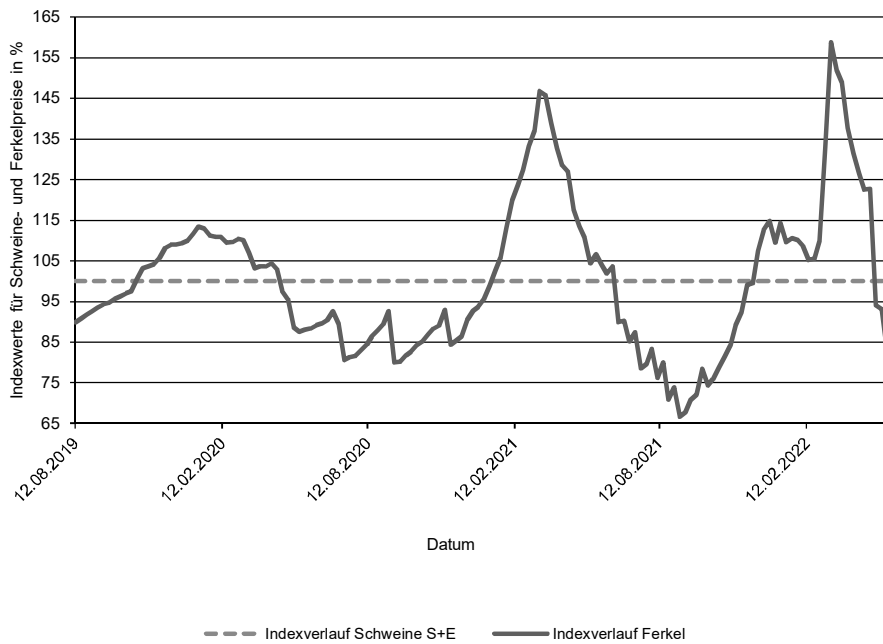

**Verlauf der absoluten Schlachtpreise für Schweine der Handelsklassen S und E
und der Ferkel (28 kg)**

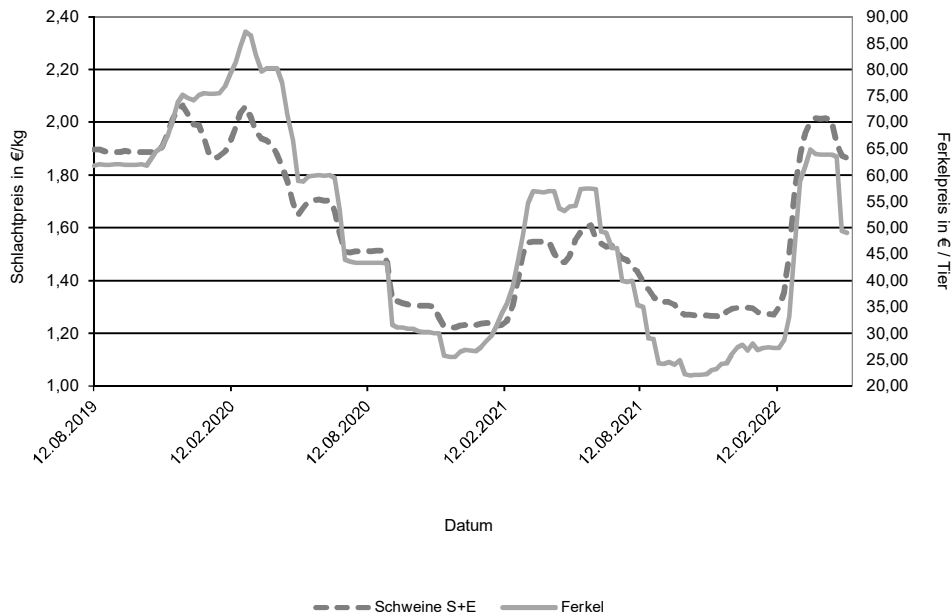

Datenquelle: 1. FIGDV, BLE/Ref. 414 mit zust. Landesstellen
Ferkelpreise aus dem Kammerprogramm, AMI

Übersicht: Deutschland gesamt

			€/kg	€/100 kg
	Stück	kg	Warmgewicht	Kaltgewicht
Jungbullenfleisch				
U2	3.338	1.479.270	4,92	502,06
U3	2.668	1.222.150	4,87	496,88
R2	3.841	1.504.641	4,86	496,11
R3	2.629	1.108.089	4,83	492,99
O2	946	325.065	4,55	464,48
O3	1.286	496.187	4,63	472,74
E-P	15.390	6.386.008	4,83	492,69
Färsenfleisch				
U3	897	321.078	5,09	518,68
U4	370	144.665	4,98	508,05
R2	504	148.331	5,03	513,47
R3	2.236	731.695	5,03	513,11
R4	356	125.558	4,99	509,18
O2	237	60.730	4,66	475,40
O3	920	278.114	4,74	483,57
O4	205	69.192	4,75	484,41
P1	173	34.000	3,58	365,05
P2	302	70.464	3,98	406,41
E-P	6.502	2.073.946	4,90	499,63
Bullenfleisch				
O2	134	49.945	4,38	447,13
E-P	635	257.838	4,50	458,97
Ochsenfleisch				
R3	51	18.410	5,35	546,08
O3	21	7.715	4,99	509,42
P3				
E-P	184	69.765	5,44	555,22
Kuhfleisch				
R2	669	231.449	4,83	492,56
R3	1.317	489.727	4,86	495,29
O1	727	209.346	4,53	462,23
O2	1.337	405.201	4,65	474,49
O3	2.835	969.093	4,72	481,55
P1	2.067	502.228	3,83	390,87
P2	1.222	327.087	4,09	416,80
E-P	12.149	3.899.918	4,57	466,53
Kalbfleisch				
R2	72	9.919	6,54	666,80
O2	399	67.834	5,15	524,87
E-P	586	93.818	5,40	550,47
pauschal				
Lammfleisch				
lebend pauschal	4.189	159.126	3,49	
geschlachtet pauschal	1.021	20.879	8,16	832,15
Schaffleisch				
lebend pauschal	267	20.320	0,95	
geschlachtet pauschal				
Schweinefleisch				
				Muskelfleischanteil in %
S	419.436	40.587.879	1,88	191,62 62,69
E	211.303	20.619.952	1,84	187,90 58,07
U	27.912	2.745.706	1,74	53,39
R	2.168	214.039	1,60	48,43
M	12.154	2.047.784	1,36	

Zusammenfassende Darstellung nach Regionen, Tierkategorien über die Handelsklassen E-P

	Jungbullenfleisch			Färsenfleisch		
	E-P		€/kg	E-P		€/kg
	Stück	kg		Stück	kg	
Schleswig Holst. / Hamburg	794	311.362	4,70	1.068	345.292	4,91
Niedersachsen / Bremen	5.406	2.279.834	4,84	657	199.003	4,73
Nordrhein-Westfalen	3.157	1.331.200	4,89	514	148.776	4,67
Mitteldeutschland und MV	537	212.005	5,04	530	152.423	4,85
BW / HE / RP	1.783	718.148	4,89	1.184	376.361	5,13
Bayern	3.713	1.533.459	4,74	2.549	852.091	4,88
Deutschland gesamt	15.390	6.386.008	4,83	6.502	2.073.946	4,90

	Bullenfleisch			Ochsenfleisch		
	E-P		€/kg	E-P		€/kg
	Stück	kg		Stück	kg	
Schleswig Holst. / Hamburg	78	32.039	4,12			
Niedersachsen / Bremen	112	46.355	4,43			
Nordrhein-Westfalen	160	62.527	4,68			
Mitteldeutschland und MV	44	17.074	5,15	70	27.270	5,63
BW / HE / RP	87	34.691	4,46	34	13.120	6,37
Bayern	142	60.347	4,39	53	19.322	4,86
Deutschland gesamt	635	257.838	4,50	184	69.765	5,44

	Kuhfleisch			Kalbfleisch		
	E-P		€/kg	E-P		€/kg
	Stück	kg		Stück	kg	
Schleswig Holst. / Hamburg	981	309.842	4,44			
Niedersachsen / Bremen	2.160	666.538	4,45			
Nordrhein-Westfalen	1.500	461.481	4,51			
Mitteldeutschland und MV	1.113	327.022	4,44	87	12.542	5,98
BW / HE / RP	1.836	602.168	4,71	75	9.623	6,74
Bayern	4.559	1.532.867	4,65			
Deutschland gesamt	12.149	3.899.918	4,57	586	93.818	5,40

	Jungrindfleisch		
	E-P		€/kg
	Stück	kg	
Schleswig Holst. / Hamburg			
Niedersachsen / Bremen			
Nordrhein-Westfalen			
Mitteldeutschland und MV	82	15.665	4,57
BW / HE / RP			
Bayern			
Deutschland gesamt	112	20.984	4,41

* BW / HE / RP = Baden Württemberg, Hessen, Rheinland-Pfalz

Detaillierte Darstellung nach Regionen, Tierkategorien und den marktgängigsten Handelklassen/Fettklassen

	Jungbullenfleisch U2			Jungbullenfleisch U3		
	Stück	kg	€ / kg	Stück	kg	€ / kg
Schleswig Holst. / Hamburg	70	30.347	4,84			
Niedersachsen / Bremen	846	385.916	4,98	968	451.506	4,88
Nordrhein-Westfalen	431	196.572	5,04	486	226.882	4,95
Mitteldeutschland und MV	178	80.261	5,24			
BW / HE / RP	638	275.518	4,95	297	130.885	4,93
Bayern	1.166	506.872	4,77	841	378.988	4,78
Deutschland gesamt	3.338	1.479.270	4,92	2.668	1.222.150	4,87

	Jungbullenfleisch R2			Jungbullenfleisch R3		
	Stück	kg	€ / kg	Stück	kg	€ / kg
Schleswig Holst. / Hamburg	158	62.167	4,81	152	63.435	4,80
Niedersachsen / Bremen	1.265	510.501	4,90	1.172	496.931	4,82
Nordrhein-Westfalen	802	325.969	4,94	844	362.197	4,87
Mitteldeutschland und MV	119	43.658	5,05	37	14.618	4,95
BW / HE / RP	443	163.453	4,94	104	41.281	4,89
Bayern	1.040	393.440	4,71	317	128.418	4,77
Deutschland gesamt	3.841	1.504.641	4,86	2.629	1.108.089	4,83

	Jungbullenfleisch O2			Jungbullenfleisch O3		
	Stück	kg	€ / kg	Stück	kg	€ / kg
Schleswig Holst. / Hamburg	144	52.548	4,62	136	53.018	4,62
Niedersachsen / Bremen	251	88.323	4,59	727	281.765	4,64
Nordrhein-Westfalen	201	70.571	4,65	276	105.926	4,65
Mitteldeutschland und MV	81	26.909	4,67			
BW / HE / RP	140	47.276	4,44	29	11.146	4,53
Bayern	127	38.716	4,28	67	24.578	4,44
Deutschland gesamt	946	325.065	4,55	1.286	496.187	4,63

	Färsenfleisch U3			Färsenfleisch U4		
	Stück	kg	€ / kg	Stück	kg	€ / kg
Schleswig Holst. / Hamburg	116	42.067	5,08			
Niedersachsen / Bremen	22	8.653	5,26			
Nordrhein-Westfalen						
Mitteldeutschland und MV	115	38.631	5,18			
BW / HE / RP	151	52.192	5,36	65	25.131	5,12
Bayern	461	167.914	4,97	273	107.819	4,94
Deutschland gesamt	897	321.078	5,09	370	144.665	4,98

	Färsenfleisch R2			Färsenfleisch R3		
	Stück	kg	€ / kg	Stück	kg	€ / kg
Schleswig Holst. / Hamburg	57	17.681	5,10	407	136.937	5,08
Niedersachsen / Bremen	39	10.906	4,91	166	55.646	4,99
Nordrhein-Westfalen	38	11.511	4,99	87	28.313	4,94
Mitteldeutschland und MV				130	39.776	5,20
BW / HE / RP	125	37.295	5,28	479	154.429	5,21
Bayern	226	65.816	4,91	964	315.590	4,91
Deutschland gesamt	504	148.331	5,03	2.236	731.695	5,03

Stück = Anzahl der im Bericht erfassten Schlachttiere, €/kg = vorl. Preis, kg = berichtete Gesamtschlachtmenge

* BW / HE / RP = Baden Württemberg, Hessen, Rheinland-Pfalz

Mitteldeutschland und MV = Brandenburg, Thüringen, Sachsen und Mecklenburg-Vorpommern

	Färsenfleisch R4			Färsenfleisch O2		
	Stück	kg	€/kg	Stück	kg	€/kg
Schleswig Holst. / Hamburg				24	6.835	4,79
Niedersachsen / Bremen				30	7.773	4,63
Nordrhein-Westfalen	22	7.615	4,98	28	7.505	4,70
Mitteldeutschland und MV						
BW / HE / RP	66	22.242	5,10	50	12.991	4,86
Bayern	191	68.976	4,94	84	20.498	4,51
Deutschland gesamt	356	125.558	4,99	237	60.730	4,66

	Färsenfleisch O3			Färsenfleisch O4		
	Stück	kg	€/kg	Stück	kg	€/kg
Schleswig Holst. / Hamburg	222	72.316	4,88			
Niedersachsen / Bremen	184	56.077	4,74	51	17.371	4,80
Nordrhein-Westfalen	134	39.060	4,65	44	14.386	4,73
Mitteldeutschland und MV	80	23.156	4,68			
BW / HE / RP	123	35.312	4,76	24	8.431	4,80
Bayern	162	47.718	4,64	59	19.368	4,64
Deutschland gesamt	920	278.114	4,74	205	69.192	4,75

	Färsenfleisch P1			Färsenfleisch P2		
	Stück	kg	€/kg	Stück	kg	€/kg
Schleswig Holst. / Hamburg	64	13.310	3,51	51	13.224	4,11
Niedersachsen / Bremen	36	7.582	3,72	65	15.553	4,01
Nordrhein-Westfalen	31	6.134	3,75	58	12.909	3,95
Mitteldeutschland und MV				88	19.954	3,95
BW / HE / RP						
Bayern				30	6.697	3,89
Deutschland gesamt	173	34.000	3,58	302	70.464	3,98

	Bullenfleisch O2			Ochsenfleisch R2 und R3		
	Stück	kg	€/kg	Stück	kg	€/kg
Schleswig Holst. / Hamburg	22	9.246	4,21			
Niedersachsen / Bremen	36	13.724	4,41			
Nordrhein-Westfalen	37	13.043	4,57			
Mitteldeutschland und MV						
BW / HE / RP						
Bayern	25	8.346	4,28			
Deutschland gesamt	134	49.945	4,38	51	18.410	5,35

	Ochsenfleisch O2 und O3			Kuhfleisch R2		
	Stück	kg	€/kg	Stück	kg	€/kg
Schleswig Holst. / Hamburg						
Niedersachsen / Bremen						
Nordrhein-Westfalen				25	8.431	4,90
Mitteldeutschland und MV						
BW / HE / RP				171	59.784	4,95
Bayern				446	154.206	4,78
Deutschland gesamt	21	7.715	4,99	669	231.449	4,83

Stück = Anzahl der im Bericht erfassten Schlachttiere, €/kg = vorl. Preis, kg = berichtete Gesamtschlachtmenge

* BW / HE / RP = Baden Württemberg, Hessen, Rheinland-Pfalz

Mitteldeutschland und MV = Brandenburg, Thüringen, Sachsen und Mecklenburg-Vorpommern

	Kuhfleisch R3			Kuhfleisch O1		
	Stück	kg	€ / kg	Stück	kg	€ / kg
Schleswig Holst. / Hamburg						
Niedersachsen / Bremen	41	15.445	4,83	52	15.700	4,54
Nordrhein-Westfalen	48	18.255	4,95	38	11.296	4,55
Mitteldeutschland und MV	38	14.024	4,95			
BW / HE / RP	265	99.810	4,95	206	58.536	4,61
Bayern	881	325.551	4,82	400	114.814	4,49
Deutschland gesamt	1.317	489.727	4,86	727	209.346	4,53
	Kuhfleisch O2			Kuhfleisch O3		
	Stück	kg	€ / kg	Stück	kg	€ / kg
Schleswig Holst. / Hamburg	57	18.257	4,73	365	130.368	4,80
Niedersachsen / Bremen	203	62.841	4,63	872	299.782	4,71
Nordrhein-Westfalen	149	45.621	4,70	479	164.195	4,73
Mitteldeutschland und MV	79	24.312	4,66	293	100.503	4,73
BW / HE / RP	226	68.279	4,77	241	81.116	4,80
Bayern	598	178.285	4,60	542	178.832	4,64
Deutschland gesamt	1.337	405.201	4,65	2.835	969.093	4,72
	Kuhfleisch P1			Kuhfleisch P2		
	Stück	kg	€ / kg	Stück	kg	€ / kg
Schleswig Holst. / Hamburg	251	63.141	3,66	150	42.249	4,09
Niedersachsen / Bremen	545	135.214	3,83	229	62.474	4,08
Nordrhein-Westfalen	324	79.165	3,88	237	64.519	4,17
Mitteldeutschland und MV	284	64.580	3,89	261	68.587	4,10
BW / HE / RP	222	53.764	3,90	59	15.265	4,03
Bayern	408	98.581	3,84	272	70.418	4,01
Deutschland gesamt	2.067	502.228	3,83	1.222	327.087	4,09
	Kalbfleisch R2			Kalbfleisch O2		
	Stück	kg	€ / kg	Stück	kg	€ / kg
Schleswig Holst. / Hamburg						
Niedersachsen / Bremen						
Nordrhein-Westfalen						
Mitteldeutschland und MV						
BW / HE / RP	48	6.436	6,91			
Bayern						
Deutschland gesamt	72	9.919	6,54	399	67.834	5,15
	Lammfleisch lebend pauschal			Lammfleisch geschlachtet pauschal		
	Stück	kg	€ / kg	Stück	kg	€ / kg
Deutschland gesamt	4.189	159.126	3,49	1.021	20.879	8,16
	Schafffleisch lebend pauschal			Schafffleisch geschlachtet pauschal		
	Stück	kg	€ / kg	Stück	kg	€ / kg
Deutschland gesamt	267	20.320	0,95			

Region Schafe Nord = Mecklenburg-Vorpommern, Schleswig-Holstein und Niedersachsen.

Region Schafe Südwest = Baden-Württemberg, Hessen, Rheinland-Pfalz und Nordrhein-Westfalen.

Bericht zu Rindern aus ökologischer/biologischer Erzeugung, Deutschland gesamt

Haltungsform	BIO				KONV			
	Schlachttiere in Stück	Schlachtmenge in kg	mittl. Gewicht in kg / Tier	Preis in € / kg	Schlachttiere in Stück	Schlachtmenge in kg	mittl. Gewicht in kg / Tier	Preis in € / kg
<u>Jungbullen</u>								
Jungbullen U	110	45.518	414	6,25	5.977	2.693.362	451	4,88
Jungbullen R	84	28.009	333	6,06	6.488	2.623.864	404	4,84
Jungbullen E-P	223	83.298	374	6,10	15.167	6.302.710	416	4,81
<u>Färsen</u>								
Färsen U	59	19.714	334	6,14	1.276	468.839	367	5,02
Färsen R	137	42.745	312	5,66	2.981	969.721	325	5,00
Färsen E-P	292	87.026	298	5,62	6.210	1.986.920	320	4,87
<u>Kühe</u>								
Kühe U	32	14.209	444	5,50	753	332.750	442	4,96
Kühe R	146	52.934	363	5,41	2.221	812.647	366	4,80
Kühe O	223	66.037	296	5,14	5.073	1.669.883	329	4,67
Kühe P	141	33.697	239	4,41	3.531	903.142	256	3,94
Kühe E-P	542	166.877	308	5,11	11.607	3.733.041	322	4,55
<u>weitere Tierkategorien</u>								
Bullen E-P	86				549			
Ochsen E-P	111				73			
Kälber E-P	95				491			

Hinweise zur Datenerhebung für Biorinder

1. Die Erhebung berücksichtigt nur Daten der meldepflichtigen Schlachtbetriebe entsprechend §5 Abs.1 der 1. FIGDV (wöchentliche Schlachtung von mehr als 150 Rinder), unabhängig von der Herkunft (In- oder Ausland) der Tiere.
2. Die Preismeldung zur Haltungsform Bio entspricht der Definition der Verordnung (EG) 834/2007 über die ökologische/biologische Produktion (vgl. §6 Abs.1 Ziffer 2 der 1.FIGDV). Alle Schlachttiere, die nicht als „bio“ vermarktet wurden, werden in der Haltungsform „konv“ erfasst.
3. Stärkere Schwankungen der Preise und Schlachtgewichte können sich im Vergleich zur Gesamtpreismeldung u.a. ergeben durch:
 - relativ geringe Stückzahl der Schlachtungen,
 - Chargenbildung in der Vermarktung,
 - Unterschiede der Vermarktungsformen.

	Schweinefleisch S			Schweinefleisch E		
	Stück	kg	€/kg	Stück	kg	€/kg
Region Nord-Ost	59.520	5.717.790	1,87	30.635	2.955.404	1,82
Niedersachsen / Bremen	140.150	13.647.396	1,87	68.807	6.753.253	1,84
Nordrhein-Westfalen	173.105	16.702.609	1,89	66.429	6.475.970	1,83
Hessen / Rheinland-Pfalz	7.784	753.324	1,88	9.198	899.369	1,88
Baden-Württemberg	21.114	2.039.846	1,90	20.955	2.032.635	1,91
Bayern	17.763	1.726.914	1,88	15.279	1.503.321	1,84
Deutschland gesamt	419.436	40.587.879	1,88	211.303	20.619.952	1,84
€/ 100 kg Warmgewicht			187,86			184,22
€/ 100 kg Kaltgewicht			191,62			187,90

	Schweinefleisch U			Schweinefleisch R		
	Stück	kg	€/kg	Stück	kg	€/kg
Region Nord-Ost	3.532	342.957	1,71	270	26.110	1,51
Niedersachsen / Bremen	9.294	920.827	1,74	663	65.904	1,59
Nordrhein-Westfalen	8.478	832.035	1,69	681	67.215	1,51
Hessen / Rheinland-Pfalz	1.970	193.858	1,78	189	18.710	1,60
Baden-Württemberg	2.649	257.669	1,93	245	24.021	1,98
Bayern	1.989	198.360	1,72	120	12.079	1,61
Deutschland gesamt	27.912	2.745.706	1,74	2.168	214.039	1,60

	Schweinefleisch M		
	Stück	kg	€/kg
Region Nord-Ost	684	116.126	1,28
Niedersachsen / Bremen	6.181	1.025.685	1,38
Nordrhein-Westfalen	4.475	764.971	1,36
Hessen / Rheinland-Pfalz			
Baden-Württemberg			
Bayern	283	48.658	1,20
Deutschland gesamt	12.154	2.047.784	1,36

	Schweinefleisch S-P			Schweinefleisch S-V		
	Stück	kg	€/kg	Stück	kg	€/kg
Region Nord-Ost	93.987	9.045.100	1,85	94.730	9.166.817	1,84
Niedersachsen / Bremen	219.056	21.401.386	1,85	225.346	22.443.390	1,83
Nordrhein-Westfalen	248.760	24.084.524	1,86	253.429	24.874.459	1,85
Hessen / Rheinland-Pfalz	19.145	1.865.664	1,87	19.179	1.872.706	1,86
Baden-Württemberg	44.994	4.357.272	1,91	45.508	4.445.851	1,89
Bayern	35.158	3.441.342	1,85	35.457	3.492.421	1,84
Deutschland gesamt	661.100	64.195.288	1,86	673.649	66.295.644	1,84

Region Nord-Ost = Schleswig-Holstein und östliche Bundesländer

Für Schweine gilt entsprechend der 1. FIGDV § 6 Abs. 2: "Schweine mit einem Zweihälftengewicht von weniger als 80 Kilogramm und mehr als 110 Kilogramm sind ... nicht .. berücksichtigt[.]. [Dies ..] gilt nicht für die Handelsklassen M und V."