



Wochenbericht über Schlachtvieh und Fleisch nach der 1. FIGDV

15 KW

11.04.2022 bis 17.04.2022

erstellt: 20.04.2022

Herausgeber: Bundesanstalt für Landwirtschaft und Ernährung / Ref. 414 im Auftrag
des Bundesministerium für Ernährung und Landwirtschaft
und in Zusammenarbeit mit den zuständigen Landesdienststellen

Datenerhebung nach der 1. Fleischgesetz-Durchführungsverordnung
(1. FIGDV)

Anmerkungen: Angaben können durch Rundungen bedingt geringfügig von Landesberichten abweichen.
Jährliche Bonuszahlungen sind in den Preisen nicht berücksichtigt. Durch Korrektur- und
Nachmeldung können sich geringfügig Änderungen der Angaben zu nachfolgenden
Veröffentlichungen ergeben.

E- Mail: agrar@ble.de

Internet: www.bmel-statistik.de

Nachdruck mit Quellenangabe gestattet
Quellenangabe: BLE und zuständige Landesstellen nach 1. FIGDV

Angaben pro Bundesland, Tierart und Handelsklasse mit 3 und weniger als Meldebetriebe oder 20 und
weniger Tiere werden nicht ausgewiesen. Bei der Tierkategorie Schaf sind es 75 oder mehr Tiere.

Grafische Darstellung ausgewählter Preisverläufe im Jahresablauf und im Vergleich zu den Vorjahren

Schlachtpreise für Jungbullen R3

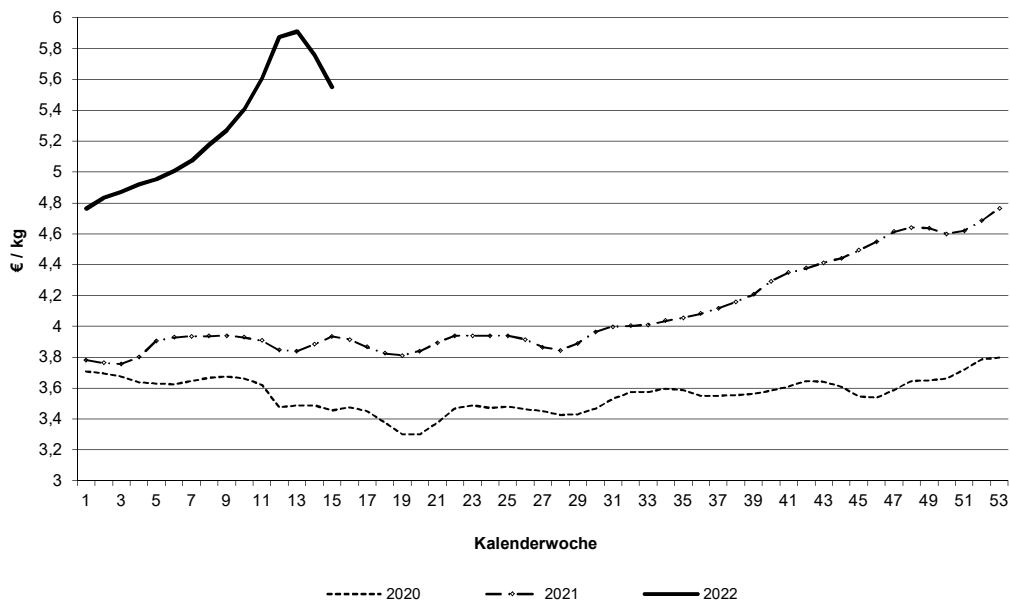

Schlachtpreise für Kühe R3

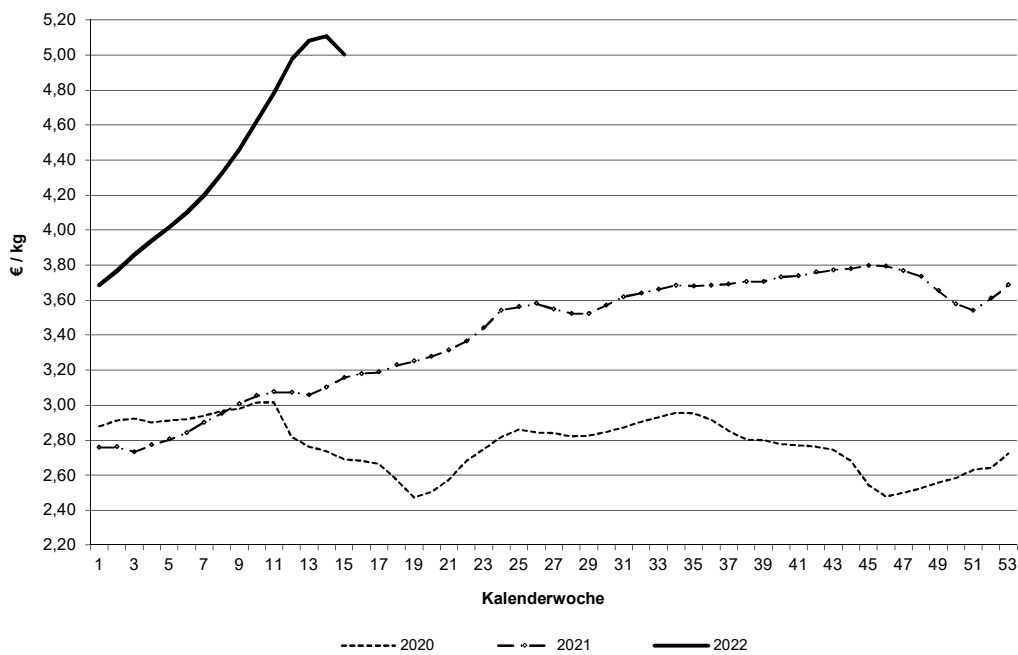

Datenquelle: 1. FIGDV, BLE/ref. 414 und zust. Landesstellen

Schlachtpreise für Schweine E

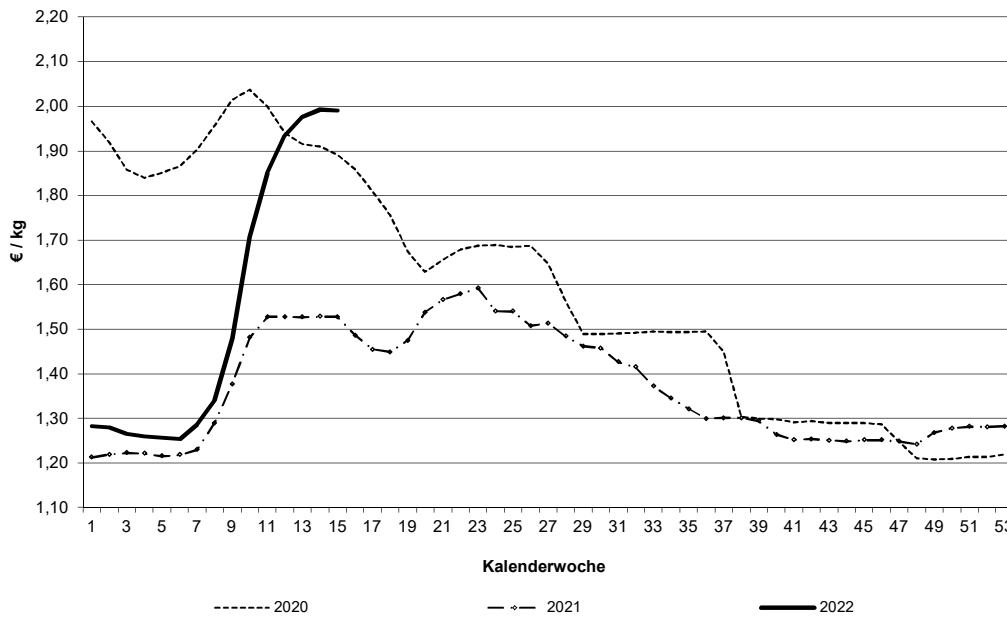

Schlachtpreise für Lämmer - pauschal abgerechnet

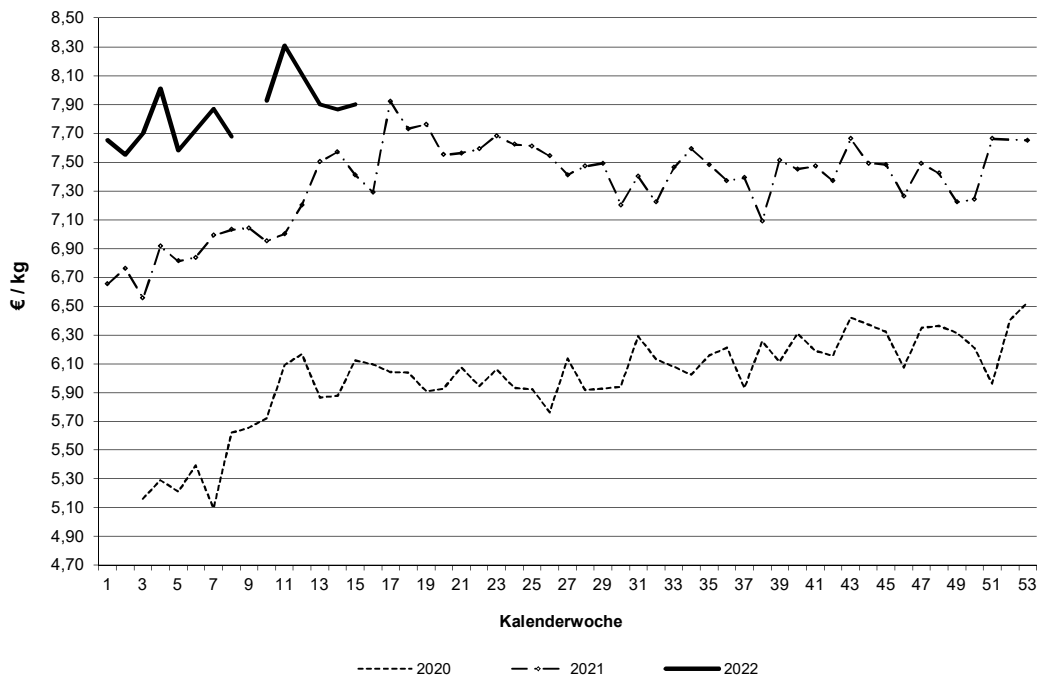

Datenquelle: 1. FIGDV, BLE/ref. 414 und zust. Landesstellen

Grafische Darstellung ausgewählter Preisverläufe im Jahresablauf und im Vergleich zu ausgewählten EU-Nachbarstaaten
 Quelle: EU-Kommission, GD Landwirtschaft und ländliche Entwicklung

Schlachtpreise für Jungbullen R3

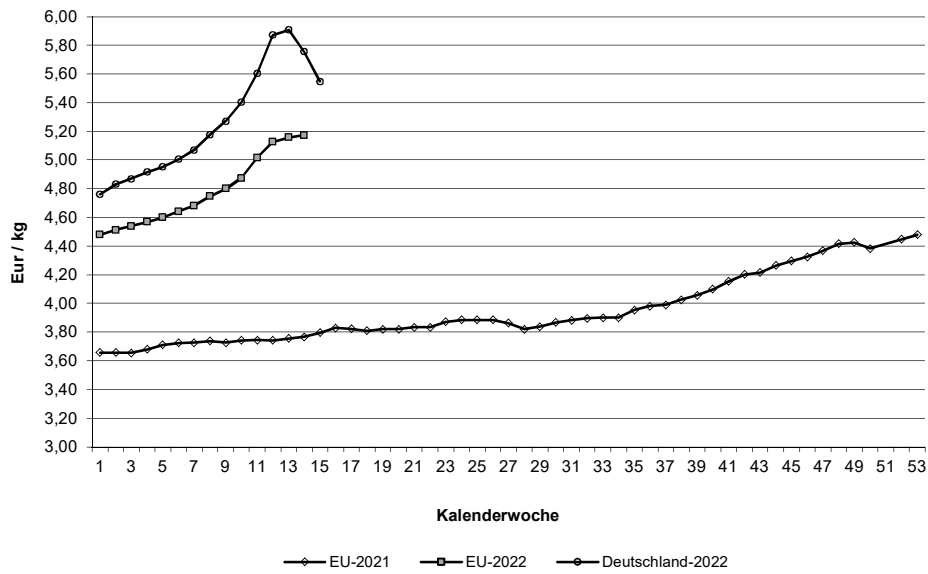

Schlachtpreise für Schweine E

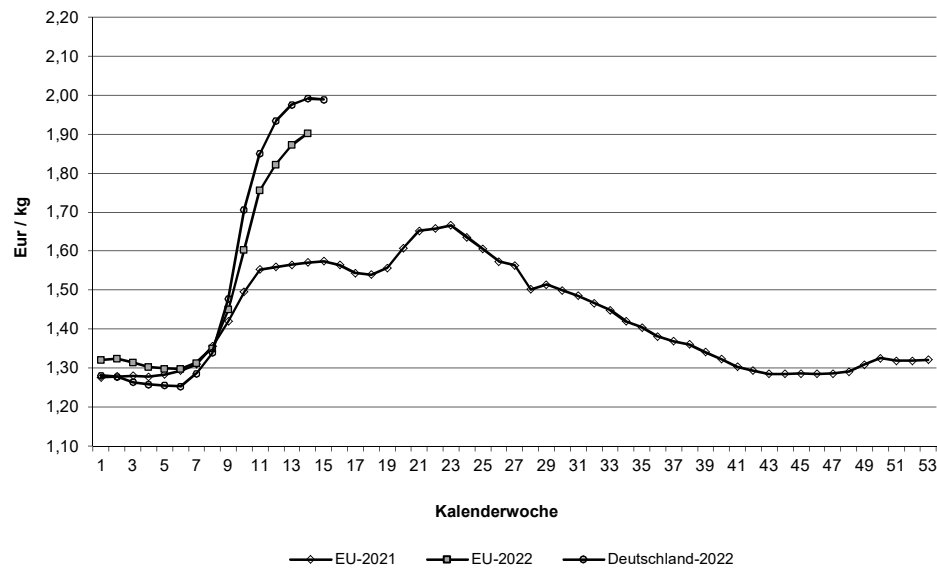

Quelle: EU-Daten nach Angaben der EU-Kommission

Relativer Verlauf der Schweine- und Ferkelpreise (Schweinezyklus)
Schweinepreis (Ø S und E) = 100

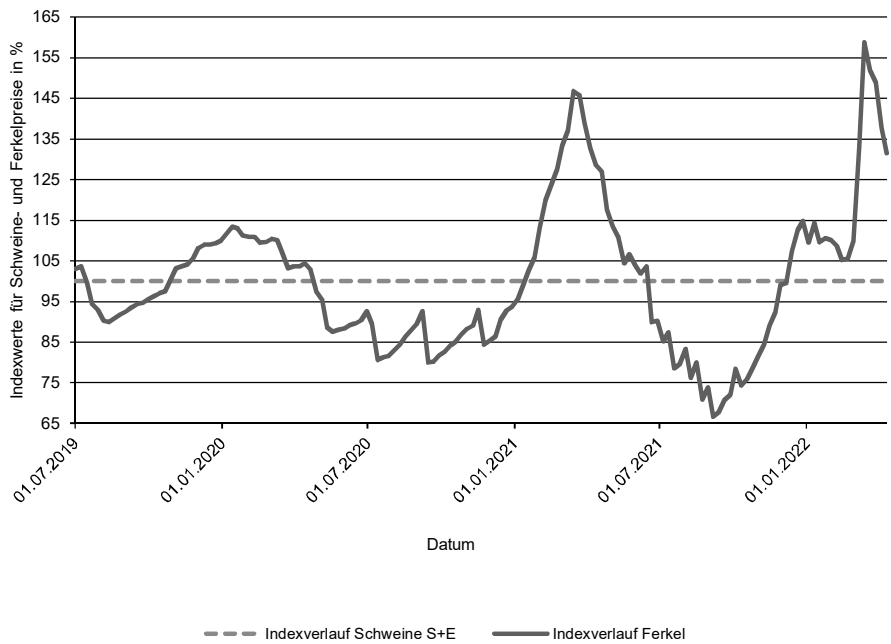

Verlauf der absoluten Schlachtpreise für Schweine der Handelsklassen S und E und der Ferkel (28 kg)

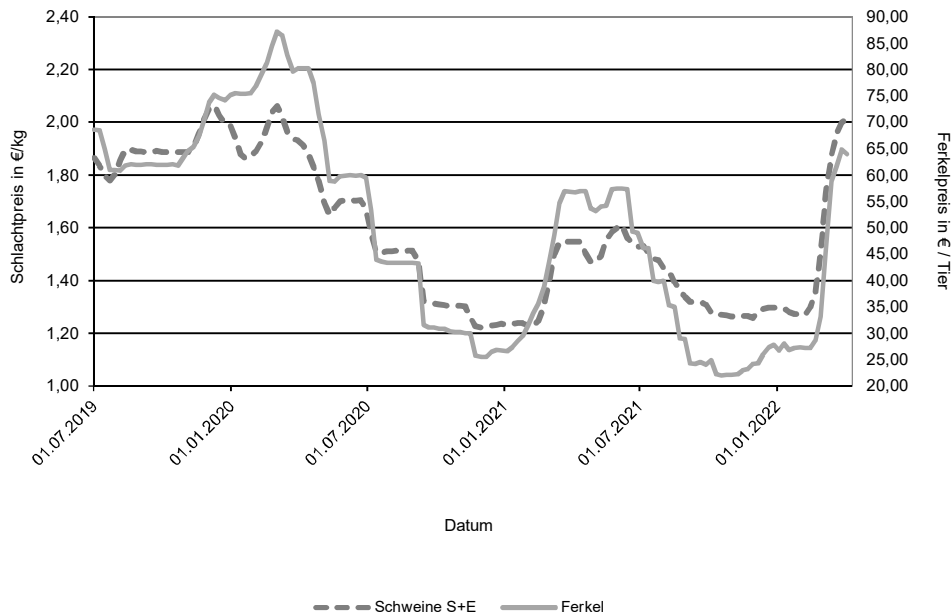

Datenquelle: 1. FIGDV, BLE/Ref. 414 mit zust. Landesstellen
 Ferkelpreise aus dem Kammerprogramm, AMI

Übersicht: Deutschland gesamt

			€/kg	€/100 kg
	Stück	kg	Warmgewicht	Kaltgewicht
Jungbullenfleisch				
U2	3.175	1.400.885	5,59	570,46
U3	2.562	1.171.671	5,59	570,07
R2	3.284	1.280.157	5,54	564,91
R3	2.177	917.973	5,55	566,13
O2	843	290.174	5,21	531,15
O3	1.012	391.755	5,26	537,00
E-P	13.725	5.697.913	5,51	562,48
Färsenfleisch				
U3	1.155	420.265	5,38	549,06
U4	456	181.355	5,26	536,60
R2	658	197.976	5,34	544,23
R3	2.574	845.063	5,33	543,76
R4	407	144.885	5,28	538,11
O2	354	89.703	4,82	491,99
O3	1.070	322.218	4,94	504,05
O4	244	82.806	4,96	505,51
P1	253	50.522	3,82	389,82
P2	357	82.822	4,14	422,44
E-P	7.883	2.523.274	5,16	526,52
Bullenfleisch				
O2	119	43.532	4,82	491,26
E-P	602	247.529	4,95	504,63
Ochsenfleisch				
R3	41	15.123	5,59	570,27
O3	33	11.576	5,04	514,18
P3				
E-P	203	75.893	5,53	564,22
Kuhfleisch				
R2	897	314.127	4,98	508,13
R3	1.744	650.779	5,00	510,50
O1	940	274.520	4,71	480,56
O2	1.669	512.018	4,84	493,72
O3	3.763	1.280.402	4,94	503,77
P1	2.446	598.555	4,04	411,77
P2	1.415	377.693	4,29	437,11
E-P	15.574	5.073.305	4,78	487,98
Kalbfleisch				
R2	60	7.851	6,93	706,59
O2	382	61.578	5,14	524,49
E-P	522	79.100	5,35	545,46
pauschal				
Lammfleisch				
lebend pauschal	4.120	170.872	3,49	
geschlachtet pauschal	1.751	37.114	7,90	805,83
Schaffleisch				
lebend pauschal	152	9.863	1,60	
geschlachtet pauschal				
Schweinefleisch				
				Muskelfleischanteil in %
S	412.716	40.172.732	2,03	206,73 62,27
E	202.558	19.885.740	1,99	202,89 58,08
U	26.055	2.577.553	1,87	53,38
R	1.820	180.127	1,71	48,41
M	11.508	1.936.543	1,51	

Zusammenfassende Darstellung nach Regionen, Tierkategorien über die Handelsklassen E-P

	Jungbullenfleisch			Färsenfleisch		
	Stück	kg	€/kg	Stück	kg	€/kg
Schleswig Holst. / Hamburg	720	281.575	5,29	1.241	395.415	5,22
Niedersachsen / Bremen	4.249	1.785.212	5,54	746	227.469	4,97
Nordrhein-Westfalen	2.662	1.142.716	5,60	634	181.665	5,01
Mitteldeutschland und MV	933	365.942	5,57	737	212.977	5,11
BW / HE / RP	1.709	684.431	5,53	1.410	453.962	5,27
Bayern	3.452	1.438.037	5,44	3.115	1.051.786	5,17
Deutschland gesamt	13.725	5.697.913	5,51	7.883	2.523.274	5,16

	Bullenfleisch			Ochsenfleisch		
	Stück	kg	€/kg	Stück	kg	€/kg
Schleswig Holst. / Hamburg	47	19.162	4,75	21	7.681	5,17
Niedersachsen / Bremen	116	46.188	4,92			
Nordrhein-Westfalen	84	35.317	5,17			
Mitteldeutschland und MV	44	20.028	5,09	72	26.723	5,84
BW / HE / RP	113	44.738	4,82	27	10.264	5,89
Bayern	188	78.102	4,94	68	25.910	5,31
Deutschland gesamt	602	247.529	4,95	203	75.893	5,53

	Kuhfleisch			Kalbfleisch		
	Stück	kg	€/kg	Stück	kg	€/kg
Schleswig Holst. / Hamburg	1.427	450.459	4,69			
Niedersachsen / Bremen	2.797	870.169	4,74			
Nordrhein-Westfalen	1.672	521.908	4,78	53	7.921	5,13
Mitteldeutschland und MV	1.384	416.857	4,67	31	3.655	4,96
BW / HE / RP	2.567	852.753	4,85	77	9.356	7,10
Bayern	5.727	1.961.159	4,82			
Deutschland gesamt	15.574	5.073.305	4,78	522	79.100	5,35

	Jungrindfleisch		
	Stück	kg	€/kg
Schleswig Holst. / Hamburg			
Niedersachsen / Bremen			
Nordrhein-Westfalen	21	3.923	5,00
Mitteldeutschland und MV	75	15.349	4,68
BW / HE / RP			
Bayern			
Deutschland gesamt	106	21.107	4,69

* BW / HE / RP = Baden Württemberg, Hessen, Rheinland-Pfalz

Detaillierte Darstellung nach Regionen, Tierkategorien und den marktgängigsten Handelklassen/Fettklassen

	Jungbullenfleisch U2			Jungbullenfleisch U3		
	Stück	kg	€ / kg	Stück	kg	€ / kg
Schleswig Holst. / Hamburg						
Niedersachsen / Bremen	755	343.620	5,66	720	334.441	5,62
Nordrhein-Westfalen	344	156.988	5,72	658	304.981	5,63
Mitteldeutschland und MV	339	144.977	5,70			
BW / HE / RP	519	222.475	5,62	321	142.276	5,57
Bayern	1.147	502.468	5,47	735	331.880	5,52
Deutschland gesamt	3.175	1.400.885	5,59	2.562	1.171.671	5,59

	Jungbullenfleisch R2			Jungbullenfleisch R3		
	Stück	kg	€ / kg	Stück	kg	€ / kg
Schleswig Holst. / Hamburg	127	50.499	5,43			
Niedersachsen / Bremen	926	373.758	5,59	875	370.557	5,56
Nordrhein-Westfalen	507	206.745	5,65	761	327.068	5,59
Mitteldeutschland und MV	168	61.856	5,61			
BW / HE / RP	522	193.249	5,56	83	33.687	5,50
Bayern	1.025	390.820	5,41	250	101.004	5,46
Deutschland gesamt	3.284	1.280.157	5,54	2.177	917.973	5,55

	Jungbullenfleisch O2			Jungbullenfleisch O3		
	Stück	kg	€ / kg	Stück	kg	€ / kg
Schleswig Holst. / Hamburg	116	41.968	5,21	164	62.705	5,15
Niedersachsen / Bremen	272	95.254	5,25	499	196.773	5,30
Nordrhein-Westfalen	132	47.176	5,35	160	62.759	5,38
Mitteldeutschland und MV	105	34.888	5,22			
BW / HE / RP	112	36.838	5,14	41	15.372	5,03
Bayern	101	32.449	4,95	48	17.399	5,02
Deutschland gesamt	843	290.174	5,21	1.012	391.755	5,26

	Färsenfleisch U3			Färsenfleisch U4		
	Stück	kg	€ / kg	Stück	kg	€ / kg
Schleswig Holst. / Hamburg	146	53.790	5,50			
Niedersachsen / Bremen	38	13.371	5,34			
Nordrhein-Westfalen	24	8.585	5,60			
Mitteldeutschland und MV	175	60.155	5,61			
BW / HE / RP	205	72.960	5,39	126	48.300	5,33
Bayern	558	208.060	5,28	296	120.172	5,22
Deutschland gesamt	1.155	420.265	5,38	456	181.355	5,26

	Färsenfleisch R2			Färsenfleisch R3		
	Stück	kg	€ / kg	Stück	kg	€ / kg
Schleswig Holst. / Hamburg	81	24.937	5,50	447	149.684	5,47
Niedersachsen / Bremen	45	13.681	5,23	158	51.805	5,24
Nordrhein-Westfalen	46	13.103	5,69	131	41.736	5,42
Mitteldeutschland und MV				130	38.818	5,45
BW / HE / RP	154	45.564	5,46	484	156.773	5,41
Bayern	311	94.533	5,20	1.206	400.563	5,24
Deutschland gesamt	658	197.976	5,34	2.574	845.063	5,33

Stück = Anzahl der im Bericht erfassten Schlachttiere, €/kg = vorl. Preis, kg = berichtete Gesamtschlachtmenge

* BW / HE / RP = Baden Württemberg, Hessen, Rheinland-Pfalz

Mitteldeutschland und MV = Brandenburg, Thüringen, Sachsen und Mecklenburg-Vorpommern

	Färsenfleisch R4			Färsenfleisch O2		
	Stück	kg	€/kg	Stück	kg	€/kg
Schleswig Holst. / Hamburg				40	11.314	5,03
Niedersachsen / Bremen	28	10.149	5,26	35	9.172	4,84
Nordrhein-Westfalen	37	11.889	5,27	49	12.394	4,79
Mitteldeutschland und MV				51	12.752	4,90
BW / HE / RP	63	21.901	5,34	54	13.237	4,83
Bayern	222	81.034	5,22	121	29.870	4,73
Deutschland gesamt	407	144.885	5,28	354	89.703	4,82

	Färsenfleisch O3			Färsenfleisch O4		
	Stück	kg	€/kg	Stück	kg	€/kg
Schleswig Holst. / Hamburg	265	83.134	5,08	25	8.937	5,09
Niedersachsen / Bremen	226	69.370	4,97	67	22.595	4,97
Nordrhein-Westfalen	132	38.681	4,93	50	16.919	4,98
Mitteldeutschland und MV	138	40.382	4,87			
BW / HE / RP	124	37.075	4,93	35	11.774	5,01
Bayern	170	48.903	4,74	54	18.461	4,84
Deutschland gesamt	1.070	322.218	4,94	244	82.806	4,96

	Färsenfleisch P1			Färsenfleisch P2		
	Stück	kg	€/kg	Stück	kg	€/kg
Schleswig Holst. / Hamburg	61	12.978	3,75	82	20.359	4,20
Niedersachsen / Bremen	54	11.730	3,92	45	10.844	4,17
Nordrhein-Westfalen	48	9.550	3,88	67	15.158	4,14
Mitteldeutschland und MV	50	8.879	3,77	108	24.141	4,14
BW / HE / RP				21	4.610	4,06
Bayern				31	7.118	4,03
Deutschland gesamt	253	50.522	3,82	357	82.822	4,14

	Bullenfleisch O2			Ochsenfleisch R2 und R3		
	Stück	kg	€/kg	Stück	kg	€/kg
Schleswig Holst. / Hamburg						
Niedersachsen / Bremen	28	10.702	4,89			
Nordrhein-Westfalen	21	7.695	5,10			
Mitteldeutschland und MV						
BW / HE / RP	33	11.238	4,67			
Bayern						
Deutschland gesamt	119	43.532	4,82	41	15.123	5,59

	Ochsenfleisch O2 und O3			Kuhfleisch R2		
	Stück	kg	€/kg	Stück	kg	€/kg
Schleswig Holst. / Hamburg				29	9.721	5,00
Niedersachsen / Bremen				34	11.562	5,29
Nordrhein-Westfalen						
Mitteldeutschland und MV						
BW / HE / RP				205	71.600	5,03
Bayern				599	210.842	4,95
Deutschland gesamt	33	11.576	5,04	897	314.127	4,98

Stück = Anzahl der im Bericht erfassten Schlachttiere, €/kg = vorl. Preis, kg = berichtete Gesamtschlachtmenge

* BW / HE / RP = Baden Württemberg, Hessen, Rheinland-Pfalz

Mitteldeutschland und MV = Brandenburg, Thüringen, Sachsen und Mecklenburg-Vorpommern

	Kuhfleisch R3			Kuhfleisch O1		
	Stück	kg	€ / kg	Stück	kg	€ / kg
Schleswig Holst. / Hamburg						
Niedersachsen / Bremen	59	21.301	5,12	50	14.687	4,76
Nordrhein-Westfalen	77	29.037	5,21	49	14.007	4,82
Mitteldeutschland und MV	53	19.388	5,07			
BW / HE / RP	363	134.562	5,05	198	55.552	4,78
Bayern	1.144	427.959	4,96	606	179.977	4,68
Deutschland gesamt	1.744	650.779	5,00	940	274.520	4,71
	Kuhfleisch O2			Kuhfleisch O3		
	Stück	kg	€ / kg	Stück	kg	€ / kg
Schleswig Holst. / Hamburg	121	38.415	4,91	519	183.789	5,03
Niedersachsen / Bremen	262	80.712	4,89	1.182	401.875	4,96
Nordrhein-Westfalen	191	58.222	4,91	542	185.834	4,97
Mitteldeutschland und MV	119	37.455	4,83	446	150.251	4,92
BW / HE / RP	308	92.169	4,88	447	151.934	4,94
Bayern	645	198.007	4,77	552	182.346	4,82
Deutschland gesamt	1.669	512.018	4,84	3.763	1.280.402	4,94
	Kuhfleisch P1			Kuhfleisch P2		
	Stück	kg	€ / kg	Stück	kg	€ / kg
Schleswig Holst. / Hamburg	343	84.483	3,88	228	64.618	4,36
Niedersachsen / Bremen	592	147.469	4,06	288	78.202	4,37
Nordrhein-Westfalen	353	86.777	4,14	199	53.096	4,35
Mitteldeutschland und MV	306	70.557	4,03	249	63.104	4,23
BW / HE / RP	236	57.441	4,00	95	24.905	4,18
Bayern	556	137.580	4,07	328	86.569	4,21
Deutschland gesamt	2.446	598.555	4,04	1.415	377.693	4,29
	Kalbfleisch R2			Kalbfleisch O2		
	Stück	kg	€ / kg	Stück	kg	€ / kg
Schleswig Holst. / Hamburg						
Niedersachsen / Bremen						
Nordrhein-Westfalen						
Mitteldeutschland und MV						
BW / HE / RP	53	6.586	7,22			
Bayern						
Deutschland gesamt	60	7.851	6,93	382	61.578	5,14
	Lammfleisch lebend pauschal			Lammfleisch geschlachtet pauschal		
	Stück	kg	€ / kg	Stück	kg	€ / kg
Deutschland gesamt	4.120	170.872	3,49	1.751	37.114	7,90
	Schaffleisch lebend pauschal			Schaffleisch geschlachtet pauschal		
	Stück	kg	€ / kg	Stück	kg	€ / kg
Deutschland gesamt	152	9.863	1,60			

Region Schafe Nord = Mecklenburg-Vorpommern, Schleswig-Holstein und Niedersachsen.

Region Schafe Südwest = Baden-Württemberg, Hessen, Rheinland-Pfalz und Nordrhein-Westfalen.

Bericht zu Rindern aus ökologischer/biologischer Erzeugung, Deutschland gesamt

Haltungsform	BIO				KONV			
	Schlachttiere in Stück	Schlachtmenge in kg	mittl. Gewicht in kg / Tier	Preis in € / kg	Schlachttiere in Stück	Schlachtmenge in kg	mittl. Gewicht in kg / Tier	Preis in € / kg
<u>Jungbullen</u>								
Jungbullen U	64	25.912	405	6,47	5.746	2.579.677	449	5,58
Jungbullen R	70	24.981	357	6,17	5.497	2.212.931	403	5,53
Jungbullen E-P	156	57.005	365	6,28	13.569	5.640.908	416	5,51
<u>Färsen</u>								
Färsen U	63	22.290	354	6,04	1.641	612.275	373	5,32
Färsen R	194	58.976	304	5,97	3.467	1.135.834	328	5,29
Färsen E-P	351	105.869	302	5,86	7.532	2.417.405	321	5,13
<u>Kühe</u>								
Kühe U	61	26.143	429	5,76	1.061	470.900	444	5,10
Kühe R	190	68.528	361	5,65	3.017	1.111.055	368	4,95
Kühe O	304	93.453	307	5,52	6.644	2.194.732	330	4,87
Kühe P	224	54.513	243	4,70	4.036	1.034.747	256	4,13
Kühe E-P	782	244.214	312	5,40	14.792	4.829.091	326	4,75
<u>weitere Tierkategorien</u>								
Bullen E-P	77				525			
Ochsen E-P	68				135			
Kälber E-P	26				496			

Hinweise zur Datenerhebung für Biorinder

1. Die Erhebung berücksichtigt nur Daten der meldepflichtigen Schlachtbetriebe entsprechend §5 Abs.1 der 1. FIGDV (wöchentliche Schlachtung von mehr als 150 Rinder), unabhängig von der Herkunft (In- oder Ausland) der Tiere.
2. Die Preismeldung zur Haltungsform Bio entspricht der Definition der Verordnung (EG) 834/2007 über die ökologische/biologische Produktion (vgl. §6 Abs.1 Ziffer 2 der 1.FIGDV). Alle Schlachttiere, die nicht als „bio“ vermarktet wurden, werden in der Haltungsform „konv“ erfasst.
3. Stärkere Schwankungen der Preise und Schlachtgewichte können sich im Vergleich zur Gesamtpreismeldung u.a. ergeben durch:
 - relativ geringe Stückzahl der Schlachtungen,
 - Chargenbildung in der Vermarktung,
 - Unterschiede der Vermarktungsformen.

	Schweinefleisch S			Schweinefleisch E		
	Stück	kg	€/kg	Stück	kg	€/kg
Region Nord-Ost	54.364	5.267.961	2,01	28.671	2.794.357	1,96
Niedersachsen / Bremen	146.018	14.271.669	2,02	68.004	6.695.047	1,98
Nordrhein-Westfalen	162.521	15.778.695	2,04	62.285	6.112.720	1,99
Hessen / Rheinland-Pfalz	8.166	792.001	2,05	8.873	870.405	2,04
Baden-Württemberg	23.364	2.275.087	2,02	19.582	1.916.908	2,01
Bayern	18.283	1.787.319	2,04	15.143	1.496.303	1,99
Deutschland gesamt	412.716	40.172.732	2,03	202.558	19.885.740	1,99
€/ 100 kg Warmgewicht			202,67			198,91
€/ 100 kg Kaltgewicht			206,73			202,89

	Schweinefleisch U			Schweinefleisch R		
	Stück	kg	€/kg	Stück	kg	€/kg
Region Nord-Ost	3.447	338.217	1,84	273	26.495	1,66
Niedersachsen / Bremen	9.080	900.049	1,86	583	58.084	1,68
Nordrhein-Westfalen	7.491	742.705	1,85	493	49.006	1,67
Hessen / Rheinland-Pfalz	1.922	189.339	1,93	205	20.417	1,75
Baden-Württemberg	2.196	215.627	1,98	184	18.014	1,94
Bayern	1.919	191.616	1,89	82	8.111	1,77
Deutschland gesamt	26.055	2.577.553	1,87	1.820	180.127	1,71

	Schweinefleisch M		
	Stück	kg	€/kg
Region Nord-Ost	946	158.051	1,48
Niedersachsen / Bremen			
Nordrhein-Westfalen	3.715	636.455	1,52
Hessen / Rheinland-Pfalz			
Baden-Württemberg	370	62.363	1,40
Bayern	147	26.619	1,35
Deutschland gesamt	11.508	1.936.543	1,51

	Schweinefleisch S-P			Schweinefleisch S-V		
	Stück	kg	€/kg	Stück	kg	€/kg
Region Nord-Ost	86.782	8.429.598	1,99	87.785	8.593.121	1,98
Niedersachsen / Bremen	223.750	21.931.337	2,00	230.245	23.008.420	1,98
Nordrhein-Westfalen	232.831	22.687.111	2,02	236.747	23.351.995	2,00
Hessen / Rheinland-Pfalz	19.171	1.872.659	2,03	19.191	1.876.652	2,03
Baden-Württemberg	45.338	4.426.795	2,01	45.715	4.490.727	2,00
Bayern	35.431	3.483.755	2,01	35.592	3.511.855	2,00
Deutschland gesamt	643.303	62.831.255	2,01	655.275	64.832.770	1,99

Region Nord-Ost = Schleswig-Holstein und östliche Bundesländer

Für Schweine gilt entsprechend der 1. FIGDV § 6 Abs. 2: "Schweine mit einem Zweihälftengewicht von weniger als 80 Kilogramm und mehr als 110 Kilogramm sind ... nicht .. berücksichtigt[.]. [Dies ..] gilt nicht für die Handelsklassen M und V."