



# Wochenbericht über Schlachtvieh und Fleisch nach der 1. FIGDV

7 KW

14.02.2022 bis 20.02.2022

erstellt: 23.02.2022

Herausgeber: Bundesanstalt für Landwirtschaft und Ernährung / Ref. 414 im Auftrag  
des Bundesministerium für Ernährung und Landwirtschaft  
und in Zusammenarbeit mit den zuständigen Landesdienststellen

Datenerhebung nach der 1. Fleischgesetz-Durchführungsverordnung  
(1. FIGDV)

Anmerkungen: Angaben können durch Rundungen bedingt geringfügig von Landesberichten abweichen.  
Jährliche Bonuszahlungen sind in den Preisen nicht berücksichtigt. Durch Korrektur- und  
Nachmeldung können sich geringfügig Änderungen der Angaben zu nachfolgenden  
Veröffentlichungen ergeben.

E- Mail: [agrar@ble.de](mailto:agrar@ble.de)

Internet: [www.bmel-statistik.de](http://www.bmel-statistik.de)

Nachdruck mit Quellenangabe gestattet

Quellenangabe: BLE und zuständige Landesstellen nach 1. FIGDV

Angaben pro Bundesland, Tierart und Handelsklasse mit 3 und weniger als Meldebetriebe oder 20 und  
weniger Tiere werden nicht ausgewiesen. Bei der Tierkategorie Schaf sind es 75 oder mehr Tiere.

Grafische Darstellung ausgewählter Preisverläufe im Jahresablauf und im Vergleich zu den Vorjahren

Schlachtpreise für Jungbullen R3

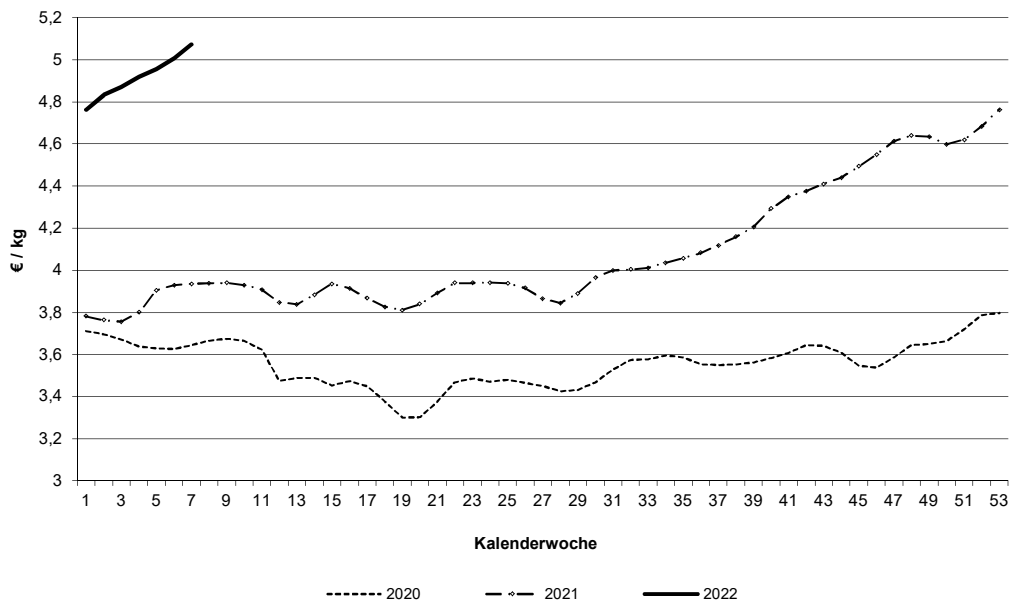

Schlachtpreise für Kühe R3

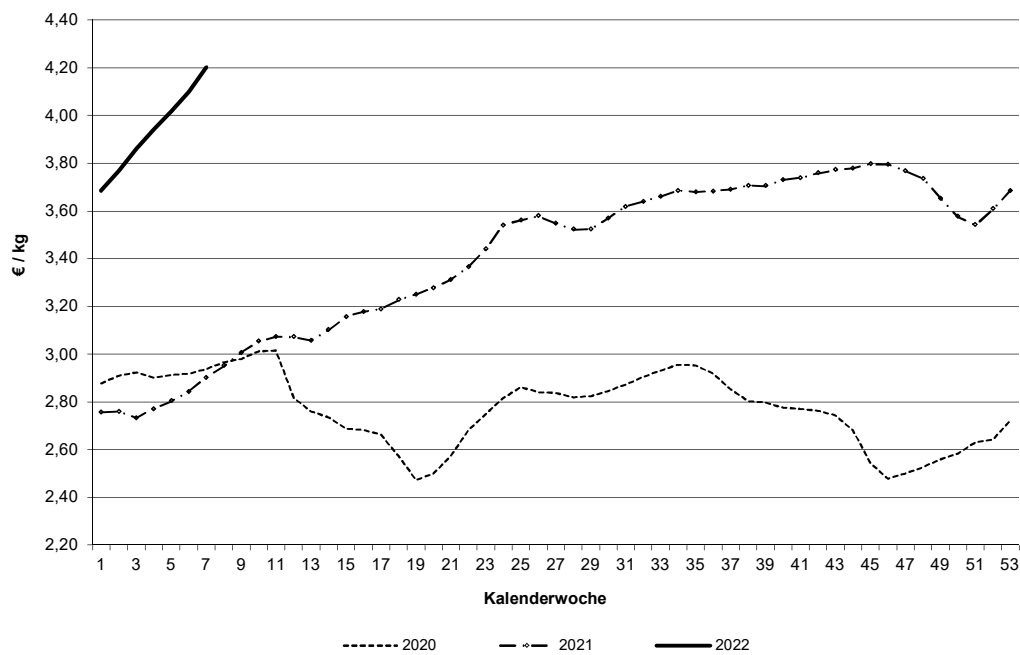

Datenquelle: 1. FIGDV, BLE/ref. 414 und zust. Landesstellen

### Schlachtpreise für Schweine E

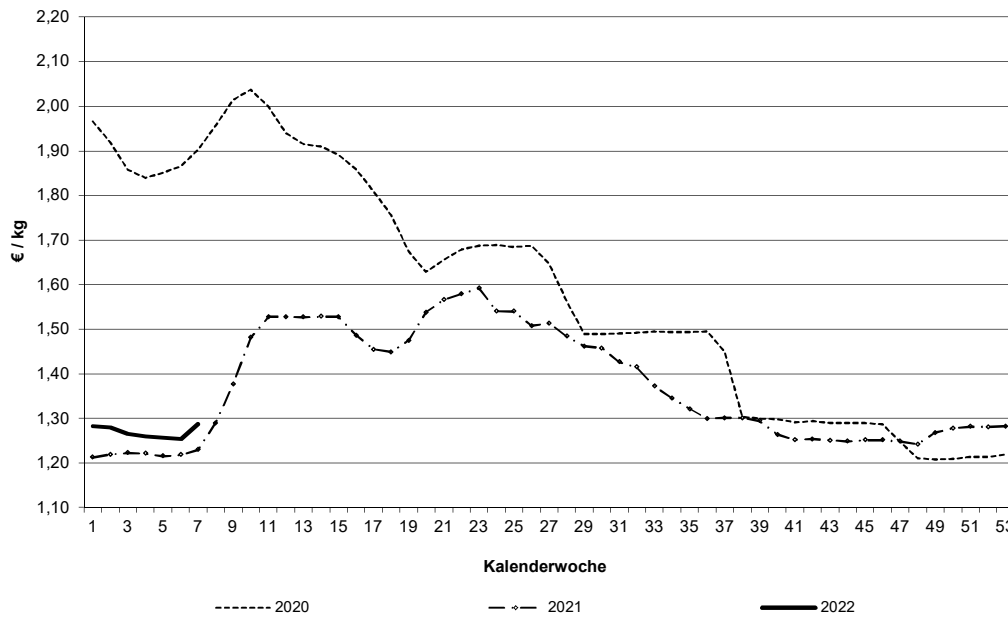

### Schlachtpreise für Lämmer - pauschal abgerechnet

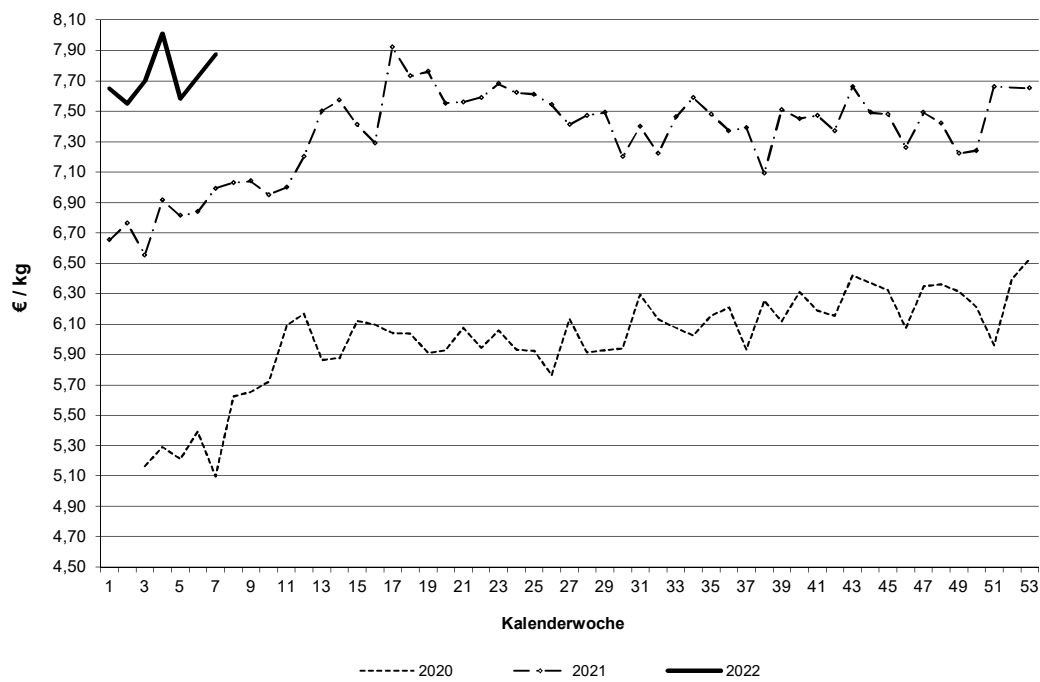

Datenquelle: 1. FIGDV, BLE/ref. 414 und zust. Landesstellen

Grafische Darstellung ausgewählter Preisverläufe im Jahresablauf und im Vergleich zu ausgewählten EU-Nachbarstaaten  
 Quelle: EU-Kommission, GD Landwirtschaft und ländliche Entwicklung

**Schlachtpreise für Jungbullen R3**

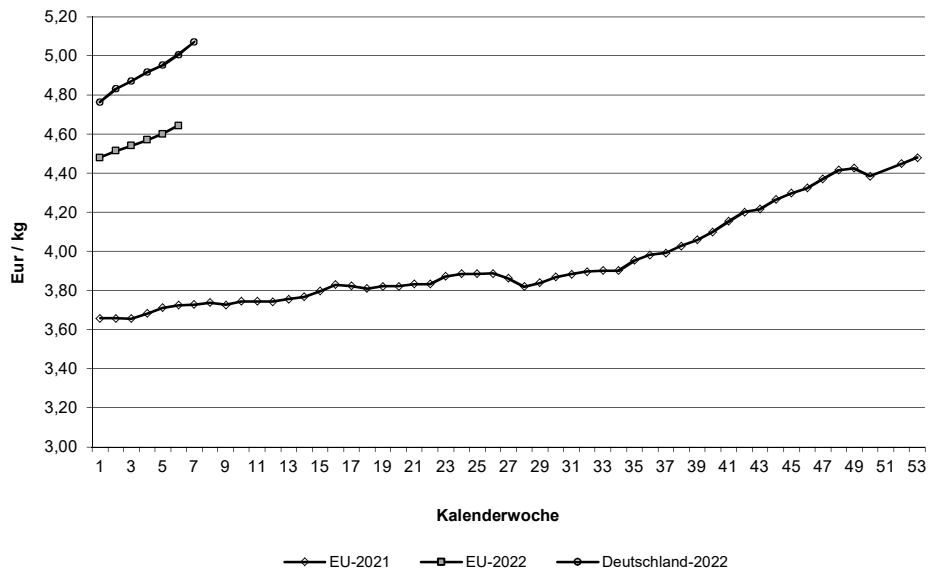

**Schlachtpreise für Schweine E**

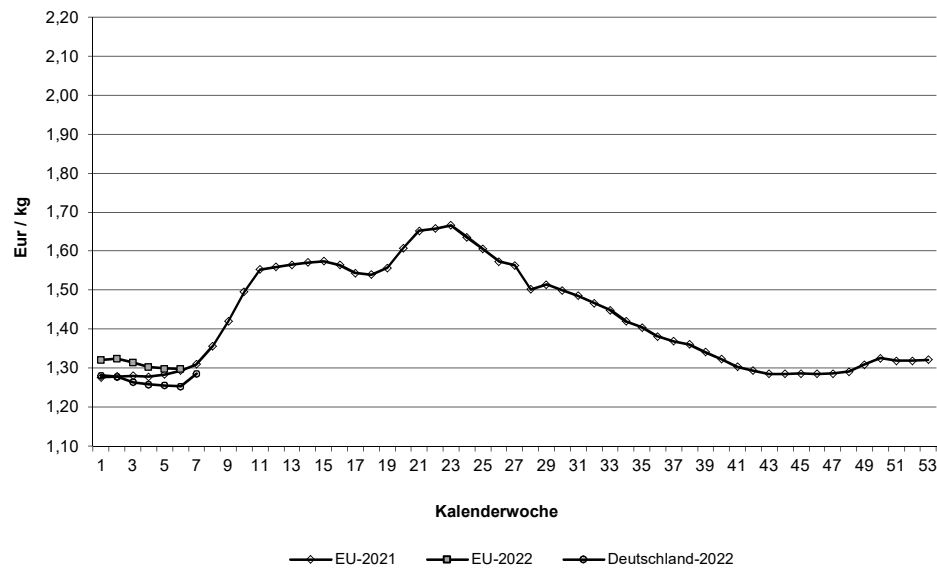

Quelle: EU-Daten nach Angaben der EU-Kommission

**Relativer Verlauf der Schweine- und Ferkelpreise (Schweinezyklus)  
Schweinepreis (Ø S und E) = 100**

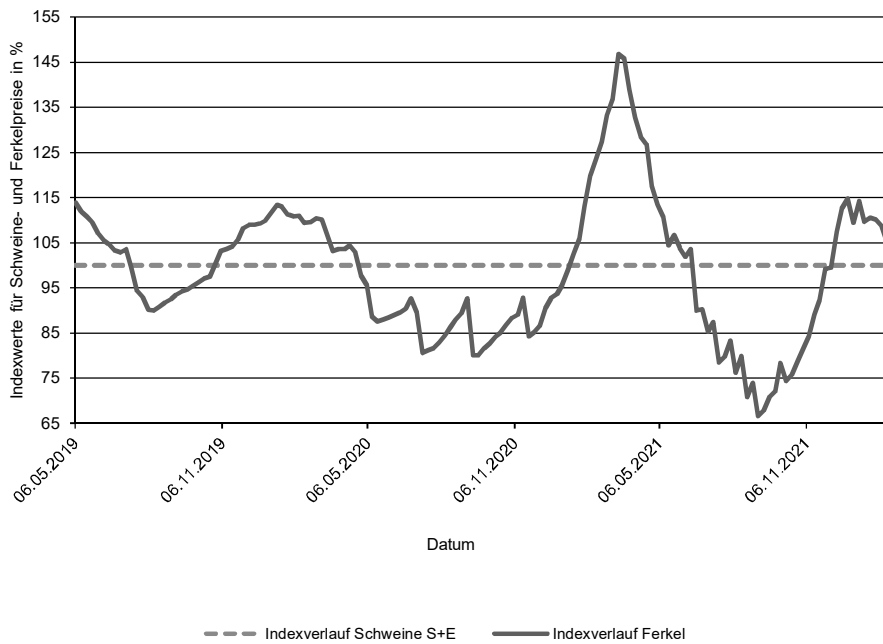

**Verlauf der absoluten Schlachtpreise für Schweine der Handelsklassen S und E  
und der Ferkel (28 kg)**

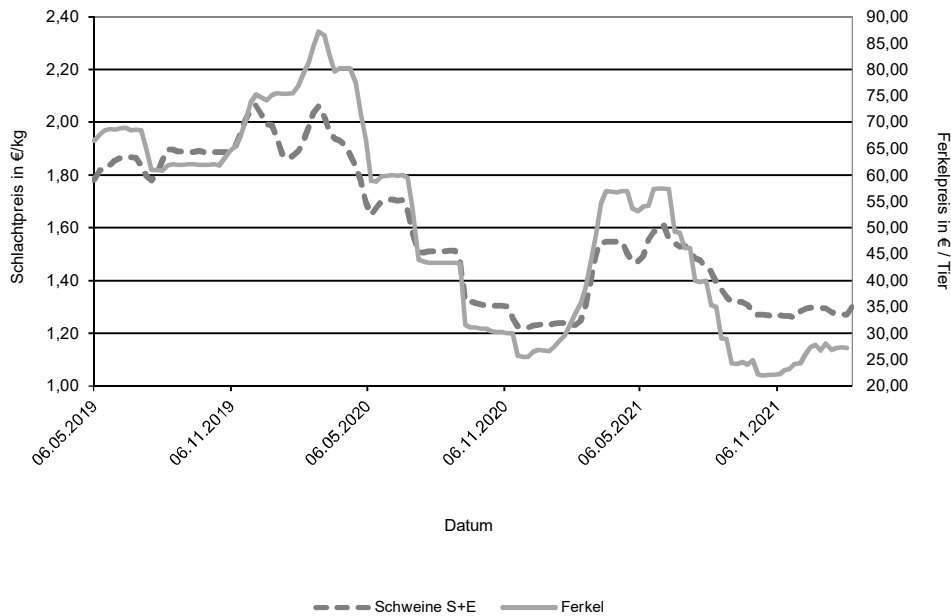

Datenquelle: 1. FIGDV, BLE/Ref. 414 mit zust. Landesstellen  
Ferkelpreise aus dem Kammerprogramm, AMI

**Übersicht: Deutschland gesamt**

			€/kg	€/100 kg
Jungbullenfleisch	Stück	kg	Warmgewicht	Kaltgewicht
U2	3.132	1.365.622	5,12	522,57
U3	2.630	1.188.215	5,11	521,40
R2	3.586	1.389.200	5,08	518,63
R3	2.694	1.121.949	5,07	517,30
O2	791	268.222	4,69	478,06
O3	1.351	514.159	4,81	490,76
E-P	15.054	6.170.694	5,04	513,77
<b>Färsenfleisch</b>				
U3	961	344.172	4,69	478,85
U4	400	155.588	4,57	466,00
R2	687	203.754	4,62	471,16
R3	2.319	764.155	4,63	472,17
R4	342	122.474	4,56	465,07
O2	310	78.872	4,01	408,58
O3	1.077	324.193	4,15	423,53
O4	222	74.220	4,18	426,53
P1	250	49.201	3,10	315,81
P2	342	79.203	3,41	347,63
E-P	7.260	2.301.062	4,43	452,09
<b>Bullenfleisch</b>				
O2	113	41.230	4,22	430,80
E-P	638	259.464	4,23	431,16
<b>Ochsenfleisch</b>				
R3	37	14.165	4,81	490,33
O3	28	9.336	4,35	443,85
P3				
E-P	145	52.277	4,73	482,20
<b>Kuhfleisch</b>				
R2	931	322.303	4,23	431,60
R3	1.650	617.198	4,20	428,38
O1	937	268.040	3,90	398,29
O2	2.038	620.123	4,05	412,63
O3	4.305	1.475.434	4,16	424,20
P1	2.667	651.444	3,33	339,81
P2	1.504	400.214	3,56	362,64
E-P	16.691	5.395.744	4,00	408,51
<b>Kalbfleisch</b>				
R2	76	10.571	5,59	569,79
O2	365	61.444	4,78	487,07
E-P	584	88.657	4,85	495,07
pauschal				
<b>Lammfleisch</b>				
lebend pauschal	2.592	110.758	3,46	
geschlachtet pauschal	929	19.756	7,87	802,75
<b>Schaffleisch</b>				
lebend pauschal	161	9.064	0,87	
geschlachtet pauschal				
<b>Schweinefleisch</b>				
				Muskelfleischanteil in %
S	531.493	51.502.595	1,31	133,32 62,68
E	267.912	26.186.706	1,29	131,24 58,10
U	33.008	3.253.238	1,18	53,41
R	2.249	224.722	1,01	48,42
M	13.969	2.370.288	0,81	

**Zusammenfassende Darstellung nach Regionen, Tierkategorien über die Handelsklassen E-P**

	Jungbullenfleisch			Färsenfleisch		
	Stück	kg	€/kg	Stück	kg	€/kg
Schleswig Holst. / Hamburg	1.021	396.603	4,92	1.147	362.102	4,45
Niedersachsen / Bremen	4.554	1.876.603	5,06	816	249.710	4,38
Nordrhein-Westfalen	3.337	1.398.405	5,07	636	184.918	4,31
Mitteldeutschland und MV	592	230.021	4,82	647	189.285	4,29
BW / HE / RP	1.826	730.093	5,05	1.274	404.561	4,50
Bayern	3.724	1.538.969	5,04	2.740	910.486	4,46
Deutschland gesamt	15.054	6.170.694	5,04	7.260	2.301.062	4,43

	Bullenfleisch			Ochsenfleisch		
	Stück	kg	€/kg	Stück	kg	€/kg
Schleswig Holst. / Hamburg	99	36.826	3,98	27	9.471	4,39
Niedersachsen / Bremen	93	36.537	4,32			
Nordrhein-Westfalen	114	44.205	4,39			
Mitteldeutschland und MV	53	22.857	4,16	34	11.833	5,10
BW / HE / RP	103	41.343	4,29	21	7.343	5,33
Bayern	167	73.291	4,20	60	22.627	4,50
Deutschland gesamt	638	259.464	4,23	145	52.277	4,73

	Kuhfleisch			Kalbfleisch		
	Stück	kg	€/kg	Stück	kg	€/kg
Schleswig Holst. / Hamburg	1.667	540.198	3,93			
Niedersachsen / Bremen	3.155	986.969	4,06			
Nordrhein-Westfalen	2.289	697.943	4,05			
Mitteldeutschland und MV	1.603	476.829	3,83	133	16.097	4,63
BW / HE / RP	2.505	824.364	4,04	68	8.449	6,20
Bayern	5.472	1.869.441	4,01			
Deutschland gesamt	16.691	5.395.744	4,00	584	88.657	4,85

	Jungrindfleisch		
	Stück	kg	€/kg
Schleswig Holst. / Hamburg			
Niedersachsen / Bremen			
Nordrhein-Westfalen			
Mitteldeutschland und MV	64	12.370	4,70
BW / HE / RP			
Bayern			
Deutschland gesamt	90	17.645	4,39

\* BW / HE / RP = Baden Württemberg, Hessen, Rheinland-Pfalz

**Detaillierte Darstellung nach Regionen, Tierkategorien und den marktgängigsten Handelklassen/Fettklassen**

	Jungbullenfleisch U2			Jungbullenfleisch U3		
	Stück	kg	€ / kg	Stück	kg	€ / kg
Schleswig Holst. / Hamburg	79	33.748	5,10			
Niedersachsen / Bremen	737	326.432	5,19	812	371.232	5,12
Nordrhein-Westfalen	398	178.400	5,17	507	233.761	5,12
Mitteldeutschland und MV	179	78.832	4,86	24	10.829	4,64
BW / HE / RP	641	272.965	5,17	281	122.090	5,12
Bayern	1.077	466.280	5,08	894	400.588	5,11
Deutschland gesamt	3.132	1.365.622	5,12	2.630	1.188.215	5,11

	Jungbullenfleisch R2			Jungbullenfleisch R3		
	Stück	kg	€ / kg	Stück	kg	€ / kg
Schleswig Holst. / Hamburg						
Niedersachsen / Bremen	1.062	420.978	5,12	869	361.140	5,08
Nordrhein-Westfalen	818	326.555	5,11	1.125	480.078	5,08
Mitteldeutschland und MV	157	58.910	5,01			
BW / HE / RP	418	153.844	5,08	86	33.945	5,07
Bayern	954	360.334	5,04	353	142.124	5,07
Deutschland gesamt	3.586	1.389.200	5,08	2.694	1.121.949	5,07

	Jungbullenfleisch O2			Jungbullenfleisch O3		
	Stück	kg	€ / kg	Stück	kg	€ / kg
Schleswig Holst. / Hamburg	136	47.345	4,75			
Niedersachsen / Bremen	208	71.698	4,79	692	262.571	4,85
Nordrhein-Westfalen	111	37.644	4,79	249	95.042	4,86
Mitteldeutschland und MV	102	34.894	4,73			
BW / HE / RP	88	29.308	4,52	55	19.985	4,51
Bayern	146	47.333	4,45	57	22.095	4,65
Deutschland gesamt	791	268.222	4,69	1.351	514.159	4,81

	Färsenfleisch U3			Färsenfleisch U4		
	Stück	kg	€ / kg	Stück	kg	€ / kg
Schleswig Holst. / Hamburg						
Niedersachsen / Bremen	52	19.327	4,76			
Nordrhein-Westfalen	29	10.422	4,83			
Mitteldeutschland und MV						
BW / HE / RP	170	60.417	4,69	81	30.099	4,56
Bayern	451	165.519	4,61	277	109.677	4,55
Deutschland gesamt	961	344.172	4,69	400	155.588	4,57

	Färsenfleisch R2			Färsenfleisch R3		
	Stück	kg	€ / kg	Stück	kg	€ / kg
Schleswig Holst. / Hamburg	100	30.558	4,76	396	132.014	4,73
Niedersachsen / Bremen	70	20.399	4,71	220	73.124	4,74
Nordrhein-Westfalen	43	12.480	4,62	154	49.908	4,68
Mitteldeutschland und MV	34	9.882	4,71	89	27.788	4,56
BW / HE / RP	163	47.716	4,65	415	135.723	4,63
Bayern	270	80.710	4,51	1.028	340.098	4,57
Deutschland gesamt	687	203.754	4,62	2.319	764.155	4,63

Stück = Anzahl der im Bericht erfassten Schlachttiere, €/kg = vorl. Preis, kg = berichtete Gesamtschlachtmenge

\* BW / HE / RP = Baden Württemberg, Hessen, Rheinland-Pfalz

Mitteldeutschland und MV = Brandenburg, Thüringen, Sachsen und Mecklenburg-Vorpommern



	Färsenfleisch R4			Färsenfleisch O2		
	Stück	kg	€/kg	Stück	kg	€/kg
Schleswig Holst. / Hamburg				58	16.439	4,31
Niedersachsen / Bremen						
Nordrhein-Westfalen	26	8.970	4,65	32	8.095	4,02
Mitteldeutschland und MV						
BW / HE / RP	64	22.557	4,54	61	15.031	4,03
Bayern	205	74.169	4,53	117	28.676	3,82
Deutschland gesamt	342	122.474	4,56	310	78.872	4,01

	Färsenfleisch O3			Färsenfleisch O4		
	Stück	kg	€/kg	Stück	kg	€/kg
Schleswig Holst. / Hamburg	255	81.475	4,26			
Niedersachsen / Bremen	215	65.315	4,21	59	20.141	4,29
Nordrhein-Westfalen	167	47.597	4,15	45	14.545	4,21
Mitteldeutschland und MV	165	50.230	4,12			
BW / HE / RP	104	30.060	4,12			
Bayern	159	45.958	3,95	48	16.221	4,07
Deutschland gesamt	1.077	324.193	4,15	222	74.220	4,18

	Färsenfleisch P1			Färsenfleisch P2		
	Stück	kg	€/kg	Stück	kg	€/kg
Schleswig Holst. / Hamburg	71	16.137	3,17	69	17.618	3,49
Niedersachsen / Bremen	50	10.210	3,31	62	14.712	3,58
Nordrhein-Westfalen	43	8.089	3,16	42	9.225	3,49
Mitteldeutschland und MV	34	6.033	3,01	104	23.572	3,33
BW / HE / RP						
Bayern	30	4.811	2,45	44	9.500	3,17
Deutschland gesamt	250	49.201	3,10	342	79.203	3,41

	Bullenfleisch O2			Ochsenfleisch R2 und R3		
	Stück	kg	€/kg	Stück	kg	€/kg
Schleswig Holst. / Hamburg						
Niedersachsen / Bremen	27	9.482	4,30			
Nordrhein-Westfalen	21	8.375	4,35			
Mitteldeutschland und MV						
BW / HE / RP						
Bayern						
Deutschland gesamt	113	41.230	4,22	69	25.248	4,95

	Ochsenfleisch O2 und O3			Kuhfleisch R2		
	Stück	kg	€/kg	Stück	kg	€/kg
Schleswig Holst. / Hamburg				35	11.402	4,34
Niedersachsen / Bremen				73	24.570	4,81
Nordrhein-Westfalen				32	10.879	4,36
Mitteldeutschland und MV				203	70.808	4,28
BW / HE / RP				572	199.275	4,13
Bayern						
Deutschland gesamt	28	9.336	4,35	931	322.303	4,23

Stück = Anzahl der im Bericht erfassten Schlachttiere, €/kg = vorl. Preis, kg = berichtete Gesamtschlachtmenge

\* BW / HE / RP = Baden Württemberg, Hessen, Rheinland-Pfalz

Mitteldeutschland und MV = Brandenburg, Thüringen, Sachsen und Mecklenburg-Vorpommern

	Kuhfleisch R3			Kuhfleisch O1		
	Stück	kg	€/kg	Stück	kg	€/kg
Schleswig Holst. / Hamburg	74	28.109	4,24			
Niedersachsen / Bremen	84	30.998	4,34	66	19.475	4,04
Nordrhein-Westfalen	79	29.393	4,46	96	27.155	4,10
Mitteldeutschland und MV	52	19.549	4,32	35	9.480	3,81
BW / HE / RP	294	110.523	4,25	227	63.902	3,92
Bayern	1.061	396.535	4,15	501	144.450	3,85
Deutschland gesamt	1.650	617.198	4,20	937	268.040	3,90
	Kuhfleisch O2			Kuhfleisch O3		
	Stück	kg	€/kg	Stück	kg	€/kg
Schleswig Holst. / Hamburg	152	48.240	4,10	717	254.676	4,18
Niedersachsen / Bremen	336	102.478	4,15	1.358	462.379	4,24
Nordrhein-Westfalen	327	98.087	4,13	668	229.746	4,20
Mitteldeutschland und MV	160	49.486	4,01	495	169.342	4,09
BW / HE / RP	321	96.642	4,08	375	128.096	4,12
Bayern	720	218.786	3,94	623	207.525	4,00
Deutschland gesamt	2.038	620.123	4,05	4.305	1.475.434	4,16
	Kuhfleisch P1			Kuhfleisch P2		
	Stück	kg	€/kg	Stück	kg	€/kg
Schleswig Holst. / Hamburg	355	90.147	3,17	188	52.992	3,53
Niedersachsen / Bremen	635	159.389	3,47	290	77.291	3,70
Nordrhein-Westfalen	495	120.162	3,50	300	79.241	3,71
Mitteldeutschland und MV	384	88.296	3,21	307	79.504	3,49
BW / HE / RP	283	67.766	3,31	105	27.564	3,48
Bayern	462	112.578	3,20	289	77.013	3,37
Deutschland gesamt	2.667	651.444	3,33	1.504	400.214	3,56
	Kalbfleisch R2			Kalbfleisch O2		
	Stück	kg	€/kg	Stück	kg	€/kg
Schleswig Holst. / Hamburg						
Niedersachsen / Bremen						
Nordrhein-Westfalen						
Mitteldeutschland und MV						
BW / HE / RP	36	4.723	6,59			
Bayern						
Deutschland gesamt	76	10.571	5,59	365	61.444	4,78
	Lammfleisch lebend pauschal			Lammfleisch geschlachtet pauschal		
	Stück	kg	€/kg	Stück	kg	€/kg
Deutschland gesamt	2.592	110.758	3,46	929	19.756	7,87
	Schaffleisch lebend pauschal			Schaffleisch geschlachtet pauschal		
	Stück	kg	€/kg	Stück	kg	€/kg
Deutschland gesamt	161	9.064	0,87			

Region Schafe Nord = Mecklenburg-Vorpommern, Schleswig-Holstein und Niedersachsen.

Region Schafe Südwest = Baden-Württemberg, Hessen, Rheinland-Pfalz und Nordrhein-Westfalen.

**Bericht zu Rindern aus ökologischer/biologischer Erzeugung, Deutschland gesamt**

Haltungsform	BIO				KONV			
	Schlachttiere in Stück	Schlachtmenge in kg	mittl. Gewicht in kg / Tier	Preis in € / kg	Schlachttiere in Stück	Schlachtmenge in kg	mittl. Gewicht in kg / Tier	Preis in € / kg
<b><u>Jungbullen</u></b>								
Jungbullen U	109	46.168	424	4,88	5.776	2.563.630	444	5,12
Jungbullen R	66	22.828	346	5,29	6.347	2.538.386	400	5,07
Jungbullen E-P	192	74.338	387	4,98	14.862	6.096.356	410	5,04
<b><u>Färsen</u></b>								
Färsen U	84	28.711	342	5,23	1.397	512.405	367	4,63
Färsen R	169	52.629	311	4,93	3.205	1.046.652	327	4,60
Färsen E-P	341	104.753	307	4,87	6.919	2.196.309	317	4,41
<b><u>Kühe</u></b>								
Kühe U	69	29.945	434	4,97	1.000	441.428	441	4,30
Kühe R	281	99.960	356	4,90	2.816	1.035.020	368	4,14
Kühe O	343	102.969	300	4,56	7.546	2.495.030	331	4,09
Kühe P	152	35.523	234	3,79	4.450	1.138.026	256	3,43
Kühe E-P	847	269.410	318	4,63	15.844	5.126.334	324	3,97
<b><u>weitere Tierkategorien</u></b>								
Bullen E-P	60				578			
Ochsen E-P	55				90			
Kälber E-P	143				441			

## Hinweise zur Datenerhebung für Biorinder

1. Die Erhebung berücksichtigt nur Daten der meldepflichtigen Schlachtbetriebe entsprechend §5 Abs.1 der 1. FIGDV (wöchentliche Schlachtung von mehr als 150 Rinder), unabhängig von der Herkunft (In- oder Ausland) der Tiere.
2. Die Preismeldung zur Haltungsform Bio entspricht der Definition der Verordnung (EG) 834/2007 über die ökologische/biologische Produktion (vgl. §6 Abs.1 Ziffer 2 der 1.FIGDV). Alle Schlachttiere, die nicht als „bio“ vermarktet wurden, werden in der Haltungsform „konv“ erfasst.
3. Stärkere Schwankungen der Preise und Schlachtgewichte können sich im Vergleich zur Gesamtpreismeldung u.a. ergeben durch:
  - relativ geringe Stückzahl der Schlachtungen,
  - Chargenbildung in der Vermarktung,
  - Unterschiede der Vermarktungsformen.

	Schweinefleisch S			Schweinefleisch E		
	Stück	kg	€/kg	Stück	kg	€/kg
Region Nord-Ost	81.400	7.858.964	1,29	41.912	4.068.513	1,26
Niedersachsen / Bremen	185.749	18.043.818	1,29	94.900	9.296.769	1,27
Nordrhein-Westfalen	205.953	19.913.020	1,31	78.938	7.704.995	1,28
Hessen / Rheinland-Pfalz	10.070	978.793	1,31	11.211	1.098.340	1,31
Baden-Württemberg	25.230	2.461.003	1,41	21.717	2.125.298	1,45
Bayern	23.091	2.246.997	1,33	19.234	1.892.791	1,29
Deutschland gesamt	531.493	51.502.595	1,31	267.912	26.186.706	1,29
€/ 100 kg Warmgewicht			130,71			128,67
€/ 100 kg Kaltgewicht			133,32			131,24

	Schweinefleisch U			Schweinefleisch R		
	Stück	kg	€/kg	Stück	kg	€/kg
Region Nord-Ost	5.155	503.191	1,13	394	38.296	0,92
Niedersachsen / Bremen	11.779	1.165.201	1,16	727	71.985	0,98
Nordrhein-Westfalen	9.397	925.004	1,15	621	64.506	0,98
Hessen / Rheinland-Pfalz	2.187	215.846	1,21			
Baden-Württemberg	2.547	250.623	1,49	205	19.913	1,43
Bayern	1.943	193.373	1,16	104	10.298	0,91
Deutschland gesamt	33.008	3.253.238	1,18	2.249	224.722	1,01

	Schweinefleisch M		
	Stück	kg	€/kg
Region Nord-Ost	647	110.402	0,73
Niedersachsen / Bremen	7.147	1.198.157	0,84
Nordrhein-Westfalen	5.506	942.268	0,79
Hessen / Rheinland-Pfalz			
Baden-Württemberg	260	46.085	1,06
Bayern	375	66.627	0,68
Deutschland gesamt	13.969	2.370.288	0,81

	Schweinefleisch S-P			Schweinefleisch S-V		
	Stück	kg	€/kg	Stück	kg	€/kg
Region Nord-Ost	128.926	12.475.125	1,27	129.632	12.591.004	1,27
Niedersachsen / Bremen	293.225	28.584.712	1,28	300.579	29.811.805	1,26
Nordrhein-Westfalen	294.960	28.612.545	1,30	300.865	29.605.830	1,28
Hessen / Rheinland-Pfalz	23.673	2.313.409	1,30	23.707	2.320.158	1,30
Baden-Württemberg	49.735	4.860.220	1,43	49.996	4.906.479	1,43
Bayern	44.382	4.344.436	1,30	44.766	4.412.642	1,29
Deutschland gesamt	834.901	81.190.447	1,29	849.545	83.647.918	1,28

Region Nord-Ost = Schleswig-Holstein und östliche Bundesländer

Für Schweine gilt entsprechend der 1. FIGDV § 6 Abs. 2: "Schweine mit einem Zweihälftengewicht von weniger als 80 Kilogramm und mehr als 110 Kilogramm sind ... nicht .. berücksichtigt[.]. [Dies ..] gilt nicht für die Handelsklassen M und V."