



Vorläufiger Wochenbericht über Schlachtvieh und Fleisch

2 KW

10.01.2022 bis 16.01.2022

erstellt: 20.01.2022

Herausgeber: Bundesanstalt für Landwirtschaft und Ernährung / Ref. 414 im Auftrag
des Bundesministerium für Ernährung und Landwirtschaft
und in Zusammenarbeit mit den zuständigen Landesdienststellen

Datenerhebung nach der 1. Fleischgesetz-Durchführungsverordnung
(1. FIGDV)

Anmerkungen: Angaben können durch Rundungen bedingt geringfügig von Landesberichten abweichen.
Jährliche Bonuszahlungen sind in den Preisen nicht berücksichtigt.

E- Mail: agrar@ble.de

Internet: www.bmel-statistik.de

Nachdruck mit Quellenangabe gestattet

Angaben pro Bundesland, Tierart und Handelsklasse mit 3 und weniger
Meldebetriebe oder 20 und weniger Tiere werden nicht ausgewiesen.

Grafische Darstellung ausgewählter Preisverläufe im Jahresablauf und im Vergleich zu den Vorjahren

Schlachtpreise für Jungbullen R3

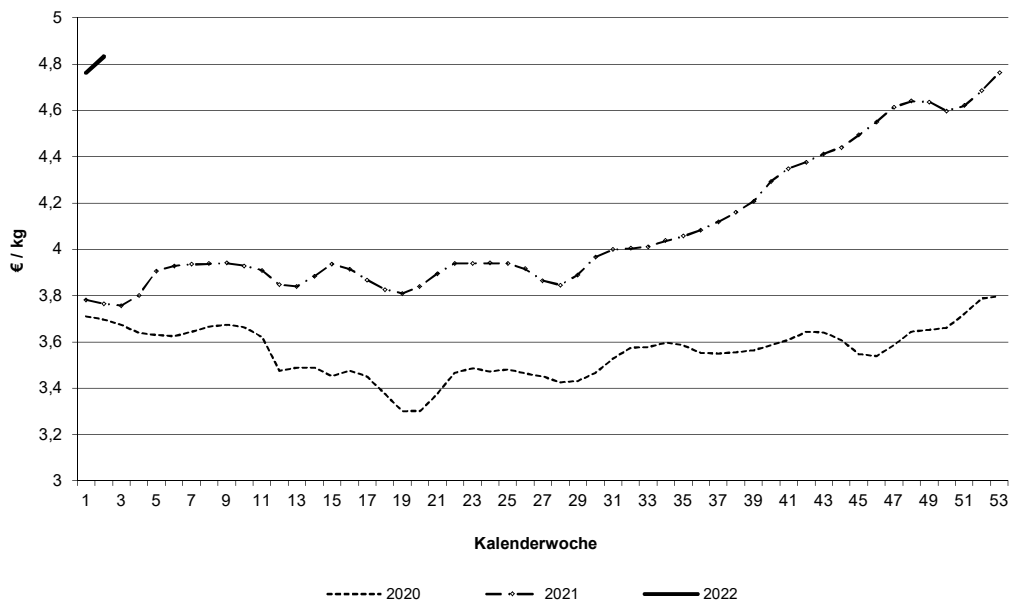

Schlachtpreise für Kühe R3

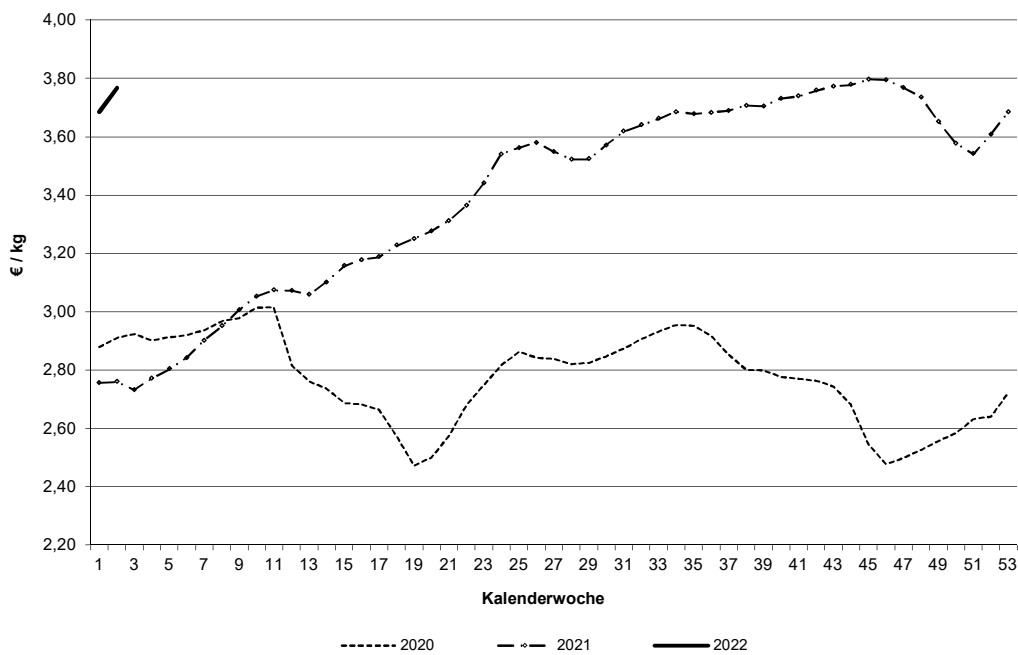

Datenquelle: 1. FIGDV, BLE/ref. 414 und zust. Landesstellen

Schlachtpreise für Schweine E

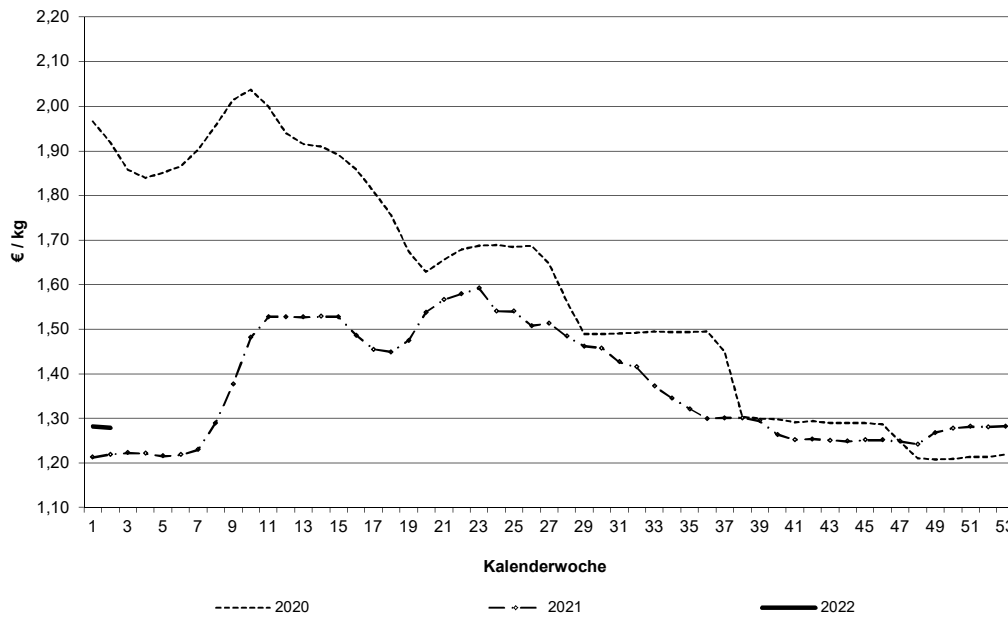

Schlachtpreise für Lämmer - pauschal abgerechnet

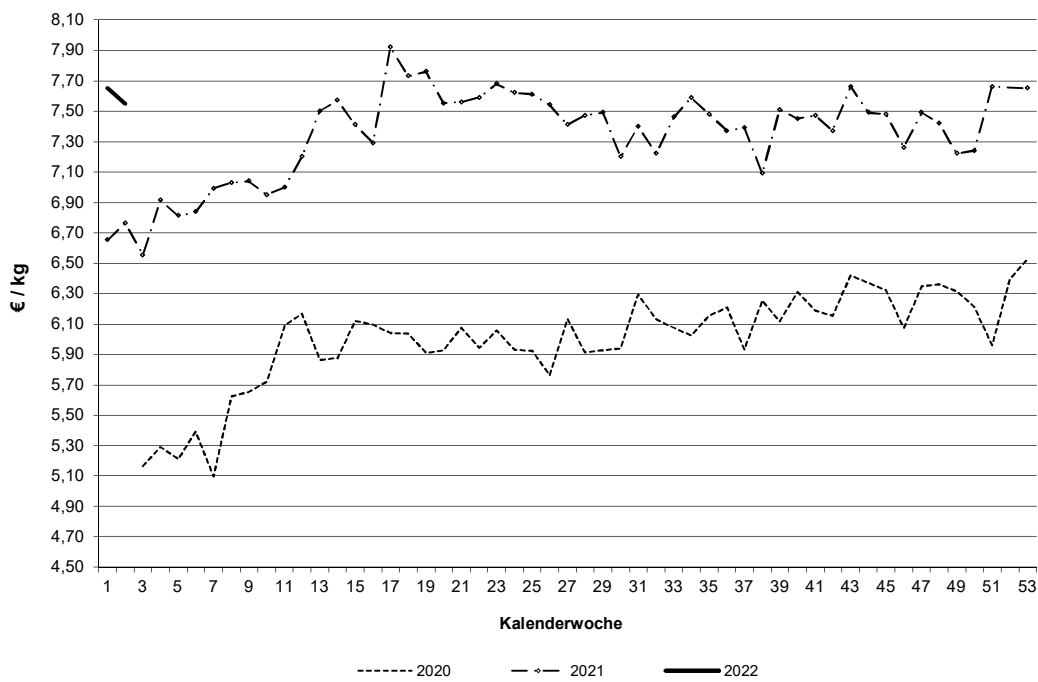

Datenquelle: 1. FIGDV, BLE/ref. 414 und zust. Landesstellen

Grafische Darstellung ausgewählter Preisverläufe im Jahresablauf und im Vergleich zu ausgewählten EU-Nachbarstaaten
 Quelle: EU-Kommission, GD Landwirtschaft und ländliche Entwicklung

Schlachtpreise für Jungbullen R3

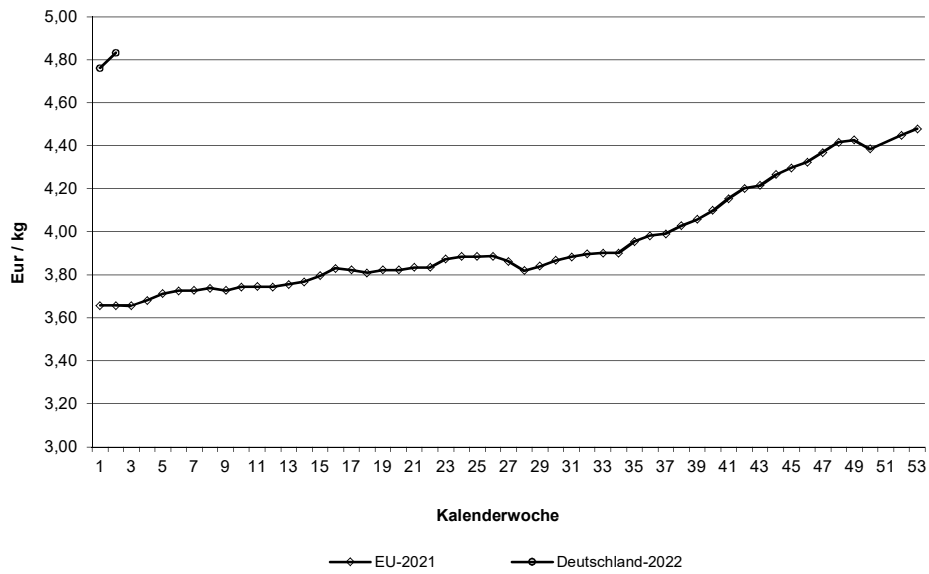

Schlachtpreise für Schweine E

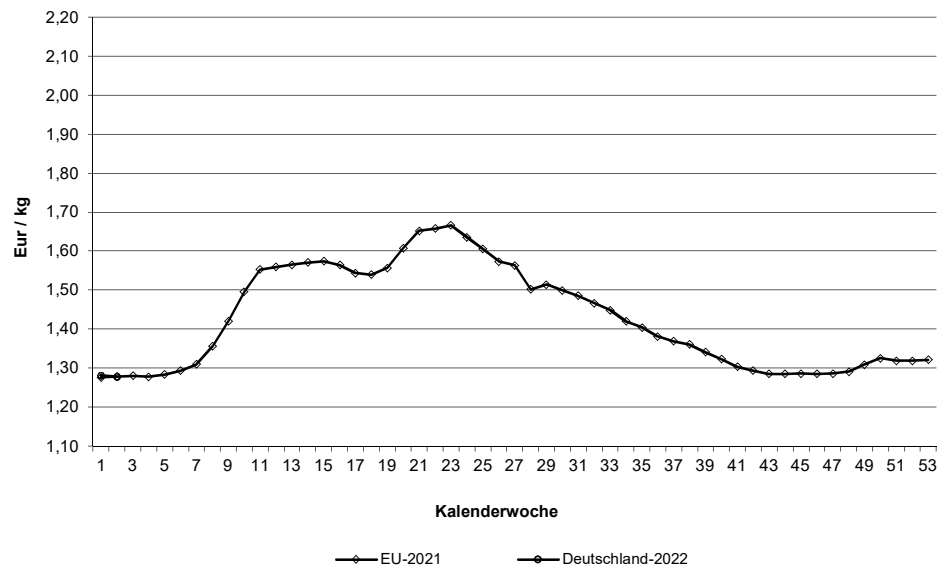

Quelle: EU-Daten nach Angaben der EU-Kommission

Relativer Verlauf der Schweine- und Ferkelpreise (Schweinezyklus)
 Schweinepreis (Ø S und E) = 100

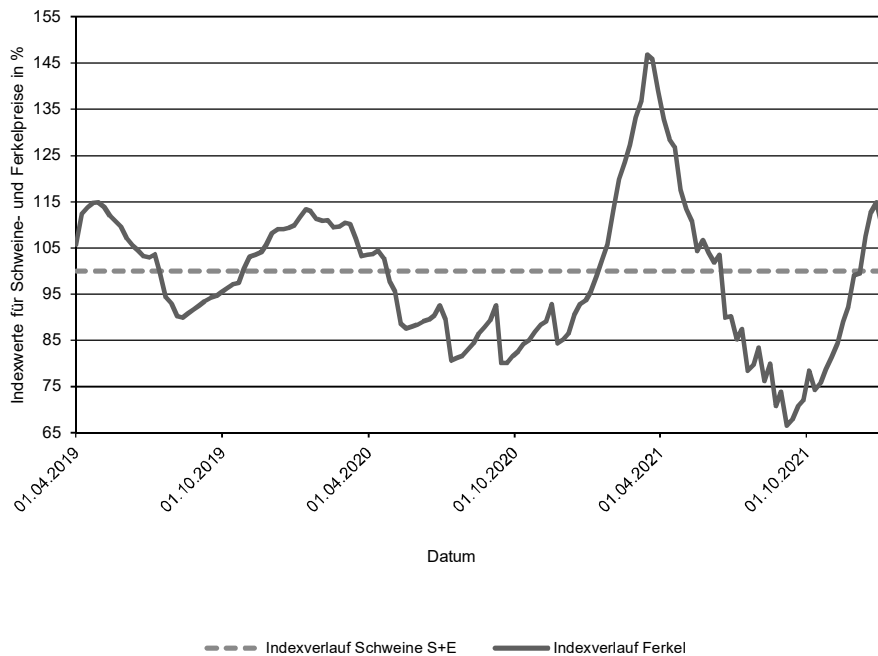

Verlauf der absoluten Schlachtpreise für Schweine der Handelsklassen S und E und der Ferkel (28 kg)

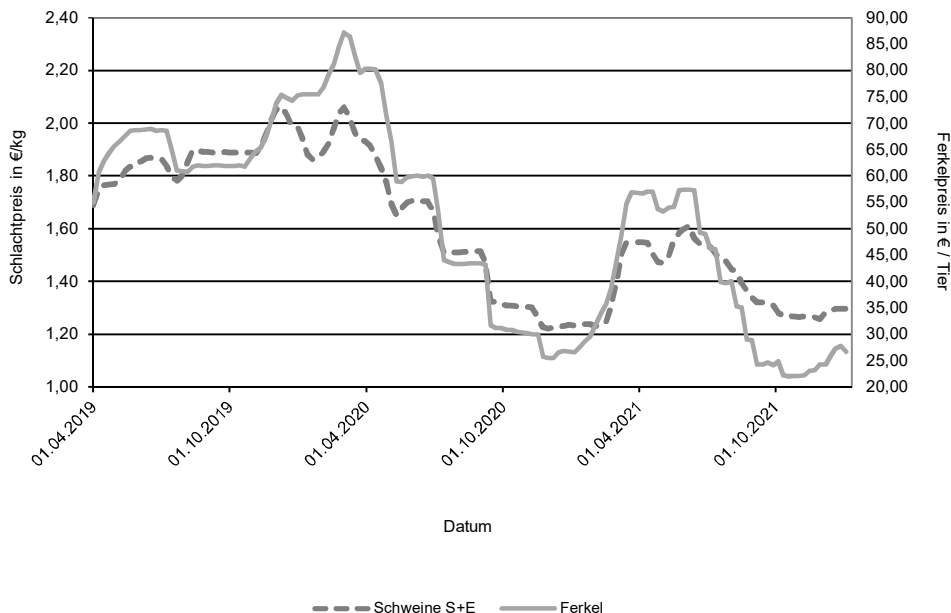

Übersicht: Deutschland gesamt

				€/kg	€/100 kg	
	Stück	kg	Warmgewicht		Kaltgewicht	
Jungbullenfleisch						
U2	3.908	1.703.499		4,92	502,20	
U3	3.179	1.433.854		4,90	499,90	
R2	3.864	1.493.224		4,86	495,42	
R3	2.449	1.006.593		4,83	492,87	
O2	1.109	377.894		4,43	451,61	
O3	1.436	544.823		4,53	461,65	
E-P	16.983	6.961.967		4,81	490,78	
Färsenfleisch						
U3	1.058	377.965		4,43	451,80	
U4	424	165.094		4,29	437,70	
R2	564	167.257		4,36	445,18	
R3	2.359	773.386		4,40	448,88	
R4	393	139.552		4,31	439,92	
O2	292	74.713		3,58	365,25	
O3	1.061	324.379		3,75	382,73	
O4	189	63.293		3,71	378,65	
P1	263	54.103		2,72	277,08	
P2	369	85.636		2,99	305,03	
E-P	7.374	2.348.659		4,14	422,19	
Bullenfleisch						
O2	121	43.741		3,99	406,97	
E-P	662	268.496		3,99	407,48	
Ochsenfleisch						
R3						
O3						
P3						
E-P	97	35.377		4,46	454,75	
Kuhfleisch						
R2	1.054	368.156		3,76	383,28	
R3	1.839	685.709		3,77	384,18	
O1	1.160	332.874		3,43	350,31	
O2	2.153	658.796		3,58	364,80	
O3	4.289	1.471.086		3,68	374,93	
P1	2.839	696.790		2,90	296,30	
P2	1.770	478.725		3,12	317,83	
E-P	17.930	5.790.917		3,54	361,57	
Kalbfleisch						
R2	60	7.833		5,79	590,20	
O2	151	23.860		4,39	447,56	
E-P	352	47.508		4,71	480,73	
pauschal						
Lammfleisch						
pauschal	681	14.279		7,55	770,58	
Schaffleisch						
pauschal	-	-		-	-	
Schweinefleisch						
					Muskelfleischanteil in %	
S	481.754	46.742.351		1,30	132,70	62,57
E	270.762	26.495.379		1,28	130,20	58,09
U	34.997	3.450.762		1,17		53,41
R	2.556	252.650		1,01		48,44
M	15.671	2.649.717		0,81		

Zusammenfassende Darstellung nach Regionen, Tierkategorien über die Handelsklassen E-P

	Jungbullenfleisch			Färsenfleisch		
	E-P		€/kg	E-P		€/kg
	Stück	kg		Stück	kg	
Schleswig Holst. / Hamburg	1.150	456.290	4,67	1.385	440.934	4,22
Niedersachsen / Bremen	4.671	1.912.949	4,79	815	249.227	3,96
Nordrhein-Westfalen	3.413	1.407.592	4,81	640	187.955	3,91
Mitteldeutschland und MV	1.009	396.999	4,75	712	203.946	3,94
BW / HE / RP	2.135	862.599	4,87	1.150	367.299	4,25
Bayern	4.605	1.925.538	4,86	2.672	899.298	4,19
Deutschland gesamt	16.983	6.961.967	4,81	7.374	2.348.659	4,14

	Bullenfleisch			Ochsenfleisch		
	E-P		€/kg	E-P		€/kg
	Stück	kg		Stück	kg	
Schleswig Holst. / Hamburg	66	26.280	3,85			
Niedersachsen / Bremen	96	39.481	3,88			
Nordrhein-Westfalen	151	60.427	4,06			
Mitteldeutschland und MV	95	36.927	3,85			
BW / HE / RP	89	34.877	4,01	25	8.443	4,43
Bayern	149	63.310	4,18	32	12.024	4,20
Deutschland gesamt	662	268.496	3,99	97	35.377	4,46

	Kuhfleisch			Kalbfleisch		
	E-P		€/kg	E-P		€/kg
	Stück	kg		Stück	kg	
Schleswig Holst. / Hamburg	1.648	524.982	3,42			
Niedersachsen / Bremen	3.410	1.069.634	3,57			
Nordrhein-Westfalen	2.312	716.495	3,55			
Mitteldeutschland und MV	1.849	562.595	3,42	118	13.269	4,50
BW / HE / RP	2.551	836.805	3,62	60	8.199	6,39
Bayern	6.160	2.080.406	3,56			
Deutschland gesamt	17.930	5.790.917	3,54	352	47.508	4,71

	Jungrindfleisch		
	E-P		€/kg
	Stück	kg	
Schleswig Holst. / Hamburg			
Niedersachsen / Bremen			
Nordrhein-Westfalen			
Mitteldeutschland und MV	69	13.486	3,71
BW / HE / RP			
Bayern			
Deutschland gesamt	99	18.415	3,63

* BW / HE / RP = Baden Württemberg, Hessen, Rheinland-Pfalz

Detaillierte Darstellung nach Regionen, Tierkategorien und den marktgängigsten Handelklassen/Fettklassen

	Jungbullenfleisch U2			Jungbullenfleisch U3		
	Stück	kg	€ / kg	Stück	kg	€ / kg
Schleswig Holst. / Hamburg						
Niedersachsen / Bremen	681	303.792	4,93	837	382.706	4,89
Nordrhein-Westfalen	445	197.671	4,93	659	299.473	4,89
Mitteldeutschland und MV	349	148.322	4,87			
BW / HE / RP	754	322.977	4,96	347	150.458	4,94
Bayern	1.546	673.096	4,92	1.086	487.988	4,91
Deutschland gesamt	3.908	1.703.499	4,92	3.179	1.433.854	4,90

	Jungbullenfleisch R2			Jungbullenfleisch R3		
	Stück	kg	€ / kg	Stück	kg	€ / kg
Schleswig Holst. / Hamburg						
Niedersachsen / Bremen	990	390.199	4,87	942	386.999	4,82
Nordrhein-Westfalen	842	336.559	4,90	763	320.275	4,83
Mitteldeutschland und MV	203	73.505	4,80			
BW / HE / RP	511	191.341	4,88	109	42.827	4,92
Bayern	1.132	429.025	4,82	325	129.810	4,85
Deutschland gesamt	3.864	1.493.224	4,86	2.449	1.006.593	4,83

	Jungbullenfleisch O2			Jungbullenfleisch O3		
	Stück	kg	€ / kg	Stück	kg	€ / kg
Schleswig Holst. / Hamburg	126	44.327	4,36	259	99.803	4,50
Niedersachsen / Bremen	309	106.580	4,51	713	269.321	4,55
Nordrhein-Westfalen	227	78.398	4,50	316	120.331	4,55
Mitteldeutschland und MV						
BW / HE / RP	147	48.999	4,35	34	12.210	4,26
Bayern	156	50.024	4,28	61	23.318	4,43
Deutschland gesamt	1.109	377.894	4,43	1.436	544.823	4,53

	Färsenfleisch U3			Färsenfleisch U4		
	Stück	kg	€ / kg	Stück	kg	€ / kg
Schleswig Holst. / Hamburg						
Niedersachsen / Bremen	50	18.455	4,41			
Nordrhein-Westfalen						
Mitteldeutschland und MV	174	58.488	4,50			
BW / HE / RP	155	53.760	4,50	87	33.027	4,31
Bayern	541	196.603	4,35	296	116.269	4,28
Deutschland gesamt	1.058	377.965	4,43	424	165.094	4,29

	Färsenfleisch R2			Färsenfleisch R3		
	Stück	kg	€ / kg	Stück	kg	€ / kg
Schleswig Holst. / Hamburg	63	19.138	4,57	545	179.254	4,57
Niedersachsen / Bremen	40	11.753	4,39	222	74.229	4,41
Nordrhein-Westfalen	48	13.777	4,28	186	60.191	4,35
Mitteldeutschland und MV	29	8.433	4,27	125	37.910	4,45
BW / HE / RP	159	47.666	4,49	300	97.532	4,47
Bayern	222	65.627	4,24	968	319.724	4,29
Deutschland gesamt	564	167.257	4,36	2.359	773.386	4,40

Stück = Anzahl der im Bericht erfassten Schlachttiere, €/kg = vorl. Preis, kg = berichtete Gesamtschlachtmenge

* BW / HE / RP = Baden Württemberg, Hessen, Rheinland-Pfalz

Mitteldeutschland und MV = Brandenburg, Thüringen, Sachsen und Mecklenburg-Vorpommern

	Färsenfleisch R4			Färsenfleisch O2		
	Stück	kg	€/kg	Stück	kg	€/kg
Schleswig Holst. / Hamburg				32	9.283	3,87
Niedersachsen / Bremen				36	9.039	3,75
Nordrhein-Westfalen	43	14.595	4,32			
Mitteldeutschland und MV						
BW / HE / RP	68	24.088	4,26	68	16.995	3,65
Bayern	185	66.010	4,27	108	27.366	3,40
Deutschland gesamt	393	139.552	4,31	292	74.713	3,58

	Färsenfleisch O3			Färsenfleisch O4		
	Stück	kg	€/kg	Stück	kg	€/kg
Schleswig Holst. / Hamburg	323	102.737	3,95	27	9.536	3,88
Niedersachsen / Bremen	245	75.032	3,73	38	12.969	3,87
Nordrhein-Westfalen	132	38.798	3,65	50	15.971	3,70
Mitteldeutschland und MV	97	28.940	3,61			
BW / HE / RP	111	32.654	3,74			
Bayern	139	41.636	3,54	37	12.645	3,52
Deutschland gesamt	1.061	324.379	3,75	189	63.293	3,71

	Färsenfleisch P1			Färsenfleisch P2		
	Stück	kg	€/kg	Stück	kg	€/kg
Schleswig Holst. / Hamburg	86	19.375	2,71	77	19.379	3,12
Niedersachsen / Bremen	61	12.944	2,85	45	10.595	3,12
Nordrhein-Westfalen	27	5.664	2,87	65	14.793	3,05
Mitteldeutschland und MV						
BW / HE / RP						
Bayern				31	6.954	2,91
Deutschland gesamt	263	54.103	2,72	369	85.636	2,99

	Bullenfleisch O2			Ochsenfleisch R2 und R3		
	Stück	kg	€/kg	Stück	kg	€/kg
Schleswig Holst. / Hamburg						
Niedersachsen / Bremen	22	8.277	4,01			
Nordrhein-Westfalen	33	11.360	4,21			
Mitteldeutschland und MV						
BW / HE / RP	27	9.593	4,00			
Bayern						
Deutschland gesamt	121	43.741	3,99			

	Ochsenfleisch O2 und O3			Kuhfleisch R2		
	Stück	kg	€/kg	Stück	kg	€/kg
Schleswig Holst. / Hamburg				32	10.611	3,97
Niedersachsen / Bremen				41	14.184	4,21
Nordrhein-Westfalen				48	16.438	3,78
Mitteldeutschland und MV				222	78.798	3,81
BW / HE / RP				690	240.771	3,70
Bayern						
Deutschland gesamt				1.054	368.156	3,76

Stück = Anzahl der im Bericht erfassten Schlachttiere, €/kg = vorl. Preis, kg = berichtete Gesamtschlachtmenge

* BW / HE / RP = Baden Württemberg, Hessen, Rheinland-Pfalz

Mitteldeutschland und MV = Brandenburg, Thüringen, Sachsen und Mecklenburg-Vorpommern

	Kuhfleisch R3			Kuhfleisch O1		
	Stück	kg	€/kg	Stück	kg	€/kg
Schleswig Holst. / Hamburg	98	37.463	3,81			
Niedersachsen / Bremen	111	41.908	3,89	85	24.365	3,51
Nordrhein-Westfalen	87	33.547	3,98	75	21.082	3,60
Mitteldeutschland und MV	78	29.595	3,85			
BW / HE / RP	324	119.665	3,86	241	68.124	3,48
Bayern	1.137	422.000	3,70	718	207.432	3,39
Deutschland gesamt	1.839	685.709	3,77	1.160	332.874	3,43

	Kuhfleisch O2			Kuhfleisch O3		
	Stück	kg	€/kg	Stück	kg	€/kg
Schleswig Holst. / Hamburg	101	32.068	3,60	614	215.161	3,69
Niedersachsen / Bremen	414	127.757	3,66	1.396	482.401	3,73
Nordrhein-Westfalen	284	86.419	3,68	656	226.597	3,71
Mitteldeutschland und MV	199	62.065	3,57	522	179.086	3,65
BW / HE / RP	319	96.908	3,62	359	122.261	3,68
Bayern	801	242.672	3,48	662	218.481	3,53
Deutschland gesamt	2.153	658.796	3,58	4.289	1.471.086	3,68

	Kuhfleisch P1			Kuhfleisch P2		
	Stück	kg	€/kg	Stück	kg	€/kg
Schleswig Holst. / Hamburg	399	101.476	2,74	247	70.221	3,10
Niedersachsen / Bremen	722	178.218	3,03	296	80.205	3,26
Nordrhein-Westfalen	474	116.196	3,02	362	98.112	3,21
Mitteldeutschland und MV	412	97.321	2,85	387	103.262	3,09
BW / HE / RP	255	62.563	2,91	126	33.593	3,06
Bayern	504	123.443	2,80	317	84.241	2,95
Deutschland gesamt	2.839	696.790	2,90	1.770	478.725	3,12

	Kalbfleisch R2			Kalbfleisch O2		
	Stück	kg	€/kg	Stück	kg	€/kg
Schleswig Holst. / Hamburg						
Niedersachsen / Bremen						
Nordrhein-Westfalen						
Mitteldeutschland und MV						
BW / HE / RP	35	4.731	6,54			
Bayern						
Deutschland gesamt	60	7.833	5,79	151	23.860	4,39

Lammfleisch geschlachtet pauschal

Stück	kg	€/kg
681	14.279	7,55

Schafffleisch geschlachtet pauschal

Stück	kg	€/kg
-	-	-

Region Schafe Nord = Mecklenburg-Vorpommern, Schleswig-Holstein und Niedersachsen.

Region Schafe Südwest = Baden-Württemberg, Hessen, Rheinland-Pfalz und Nordrhein-Westfalen.

Bericht zu Rindern aus ökologischer/biologischer Erzeugung, Deutschland gesamt

Haltungsform	BIO				KONV			
	Schlachttiere in Stück	Schlachtmenge in kg	mittl. Gewicht in kg / Tier	Preis in € / kg	Schlachttiere in Stück	Schlachtmenge in kg	mittl. Gewicht in kg / Tier	Preis in € / kg
Jungbullen								
Jungbullen U	90	35.502	394	5,08	7.142	3.167.872	444	4,91
Jungbullen R	124	43.418	350	5,12	6.318	2.505.199	397	4,84
Jungbullen E-P	235	84.916	361	5,05	16.748	6.877.051	411	4,81
Färsen								
Färsen U	89	30.525	343	4,93	1.521	555.695	365	4,36
Färsen R	182	56.556	311	4,88	3.169	1.035.629	327	4,35
Färsen E-P	341	105.490	309	4,78	7.033	2.243.169	319	4,11
Kühe								
Kühe U	90	39.819	442	4,56	1.061	465.396	439	3,89
Kühe R	279	99.447	356	4,41	3.235	1.187.240	367	3,70
Kühe O	416	124.883	300	4,17	7.716	2.542.953	330	3,60
Kühe P	192	46.691	243	3,49	4.912	1.270.263	259	3,00
Kühe E-P	977	310.840	318	4,19	16.953	5.480.077	323	3,51
weitere Tierkategorien								
Bullen E-P	108				554			
Ochsen E-P	40				57			
Kälber E-P	121				231			

Hinweise zur Datenerhebung für Biorinder

- Die Erhebung berücksichtigt nur Daten der meldepflichtigen Schlachtbetriebe entsprechend §5 Abs.1 der 1. FIGDV (wöchentliche Schlachtung von mehr als 150 Rinder), unabhängig von der Herkunft (In- oder Ausland) der Tiere.
- Die Preismeldung zur Haltungsform Bio entspricht der Definition der Verordnung (EG) 834/2007 über die ökologische/biologische Produktion (vgl. §6 Abs.1 Ziffer 2 der 1.FIGDV). Alle Schlachttiere, die nicht als „bio“ vermarktet wurden, werden in der Haltungsform „konv“ erfasst.
- Stärkere Schwankungen der Preise und Schlachtgewichte können sich im Vergleich zur Gesamtpreismeldung u.a. ergeben durch:
 - relativ geringe Stückzahl der Schlachtungen,
 - Chargenbildung in der Vermarktung,
 - Unterschiede der Vermarktungsformen.

	Schweinefleisch S			Schweinefleisch E		
	Stück	kg	€/kg	Stück	kg	€/kg
Region Nord-Ost	75.539	7.295.097	1,30	45.912	4.453.992	1,26
Niedersachsen / Bremen	185.621	18.049.026	1,29	100.276	9.824.670	1,26
Nordrhein-Westfalen	167.362	16.201.235	1,31	67.328	6.583.927	1,28
Hessen / Rheinland-Pfalz	7.815	756.701	1,31	11.377	1.115.804	1,31
Baden-Württemberg	25.581	2.504.758	1,35	25.580	2.515.100	1,35
Bayern	19.836	1.935.534	1,30	20.289	2.001.886	1,26
Deutschland gesamt	481.754	46.742.351	1,30	270.762	26.495.379	1,28
€/ 100 kg Warmgewicht			130,10			127,65
€/ 100 kg Kaltgewicht			132,70			130,20

	Schweinefleisch U			Schweinefleisch R		
	Stück	kg	€/kg	Stück	kg	€/kg
Region Nord-Ost	5.827	568.194	1,13	415	40.546	0,94
Niedersachsen / Bremen	12.289	1.215.737	1,15	850	84.165	0,96
Nordrhein-Westfalen	8.321	820.197	1,16	565	55.989	1,00
Hessen / Rheinland-Pfalz	2.610	257.331	1,21	244	24.240	1,03
Baden-Württemberg	3.220	317.439	1,35	244	23.843	1,28
Bayern	2.730	271.864	1,16	238	23.867	1,01
Deutschland gesamt	34.997	3.450.762	1,17	2.556	252.650	1,01

	Schweinefleisch M		
	Stück	kg	€/kg
Region Nord-Ost	1.799	301.949	0,77
Niedersachsen / Bremen	7.403	1.217.615	0,83
Nordrhein-Westfalen	5.464	950.208	0,81
Hessen / Rheinland-Pfalz			
Baden-Württemberg	672	119.814	0,88
Bayern	284	51.553	0,67
Deutschland gesamt	15.671	2.649.717	0,81

	Schweinefleisch S-P			Schweinefleisch S-V		
	Stück	kg	€/kg	Stück	kg	€/kg
Region Nord-Ost	127.729	12.361.315	1,28	129.620	12.672.317	1,26
Niedersachsen / Bremen	299.138	29.183.726	1,27	306.751	30.431.189	1,25
Nordrhein-Westfalen	243.633	23.666.992	1,29	249.609	24.685.890	1,27
Hessen / Rheinland-Pfalz	22.055	2.154.954	1,29	22.104	2.163.532	1,29
Baden-Württemberg	54.649	5.363.452	1,35	55.346	5.488.555	1,34
Bayern	43.109	4.234.792	1,27	43.418	4.288.932	1,26
Deutschland gesamt	790.313	76.965.231	1,29	806.848	79.730.415	1,27

Region Nord-Ost = Schleswig-Holstein und östliche Bundesländer

Für Schweine gilt entsprechend der 1. FIGDV § 6 Abs. 2: "Schweine mit einem Zweihälftengewicht von weniger als 80 Kilogramm und mehr als 110 Kilogramm sind ... nicht .. berücksichtigt[.]. [Dies ..] gilt nicht für die Handelsklassen M und V."