



Vorläufiger Wochenbericht über Schlachtvieh und Fleisch

12 KW

16.03.2020 bis 22.03.2020

erstellt: 25.03.2020

Herausgeber: Bundesanstalt für Landwirtschaft und Ernährung / Ref. 414 im Auftrag
des Bundesministerium für Ernährung und Landwirtschaft
und in Zusammenarbeit mit den zuständigen Landesdienststellen

Datenerhebung nach der 1. Fleischgesetz-Durchführungsverordnung
(1. FIGDV)

Anmerkung: Angaben können durch Rundungen bedingt geringfügig von Landesberichten abweichen.

E- Mail: agrar@ble.de
Internet: www.bmel-statistik.de

Nachdruck mit Quellenangabe gestattet
Angaben pro Bundesland, Tierart und Handelsklasse mit 3 und weniger
Meldebetriebe oder 20 und weniger Tiere werden nicht ausgewiesen.

Grafische Darstellung ausgewählter Preisverläufe im Jahresablauf und im Vergleich zu den Vorjahren

Schlachtpreise für Jungbullen R3

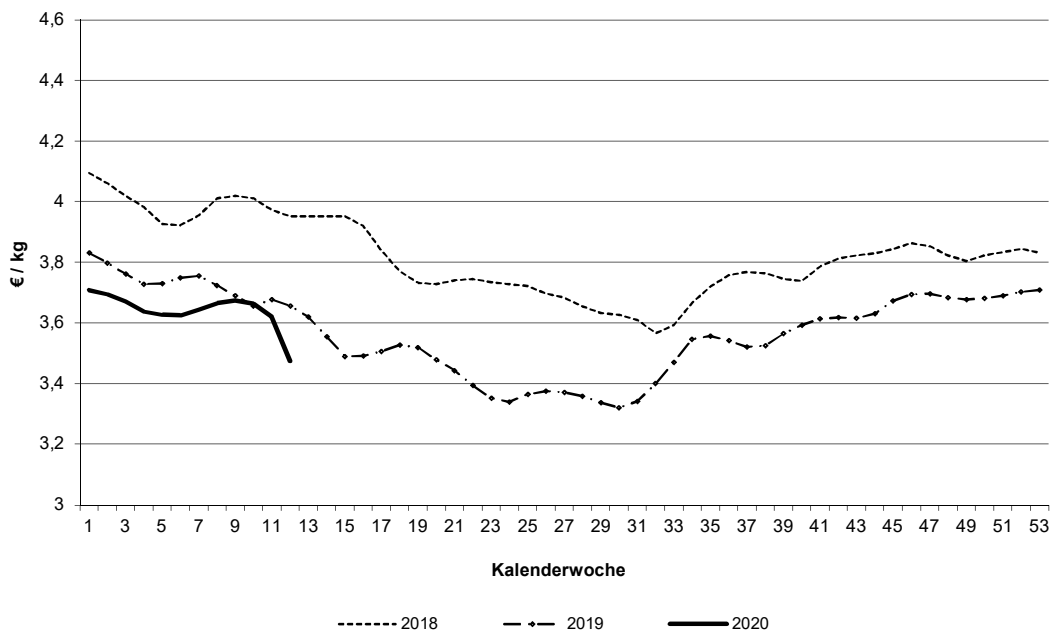

Schlachtpreise für Kühe R3

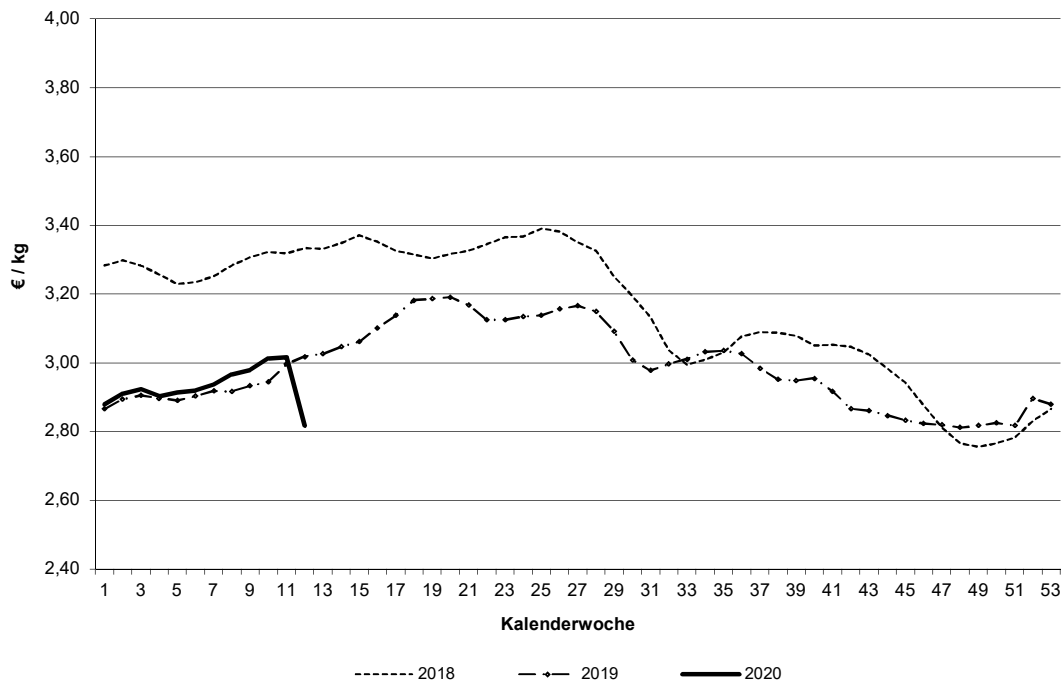

Datenquelle: 1. FIGDV, BLE/ref. 414 und zust. Landesstellen

Schlachtpreise für Schweine E

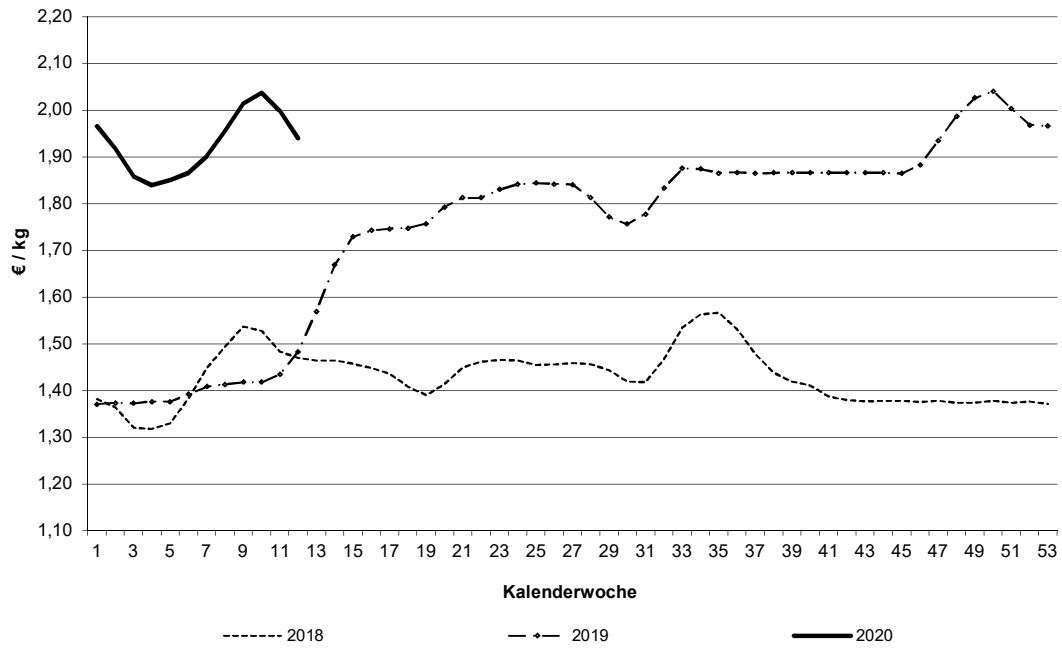

Schlachtpreise für Lämmer - pauschal abgerechnet

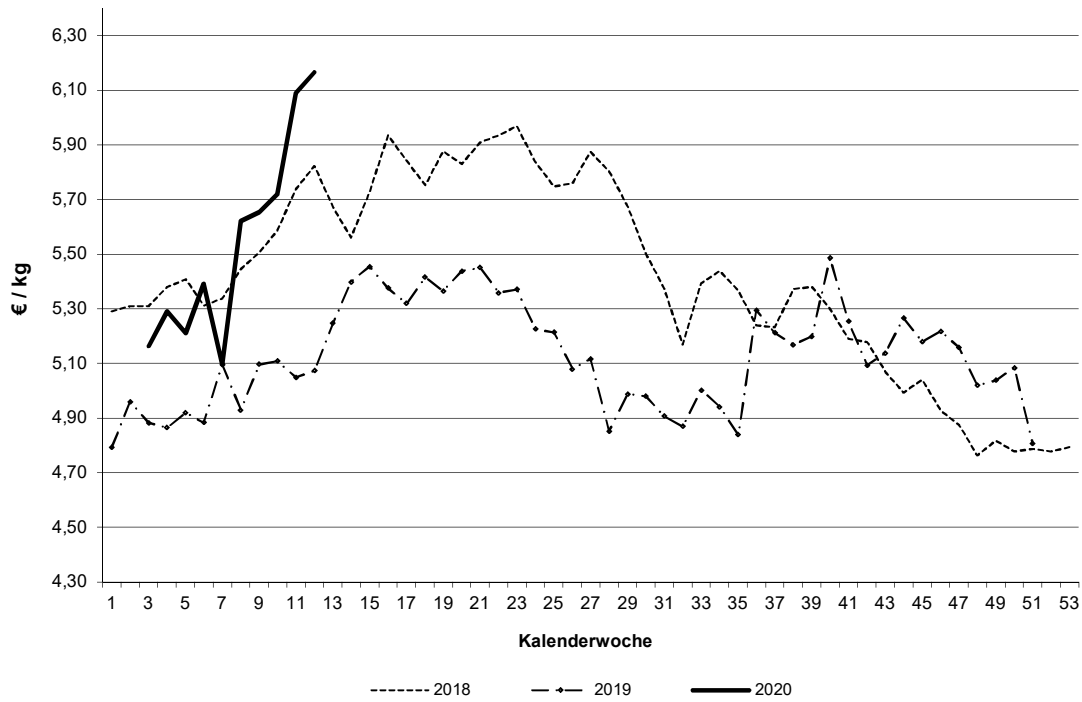

Datenquelle: 1. FIGDV, BLE/ref. 414 und zust. Landesstellen

Grafische Darstellung ausgewählter Preisverläufe im Jahresablauf und im Vergleich zu ausgewählten EU-Nachbarstaaten Quelle: EU-Kommission, GD Landwirtschaft und ländliche Entwicklung

Schlachtpreise für Jungbullen R3

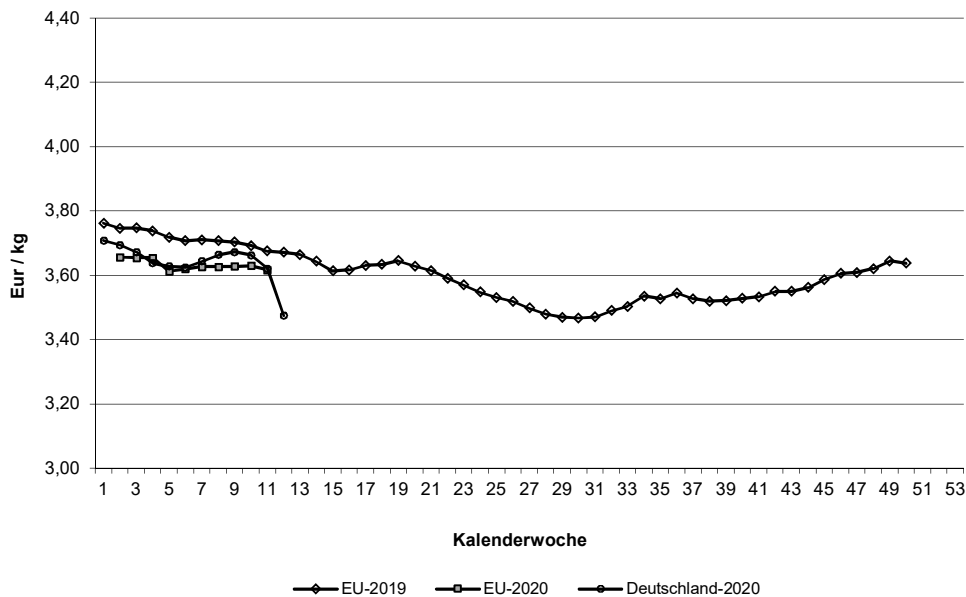

Schlachtpreise für Schweine E

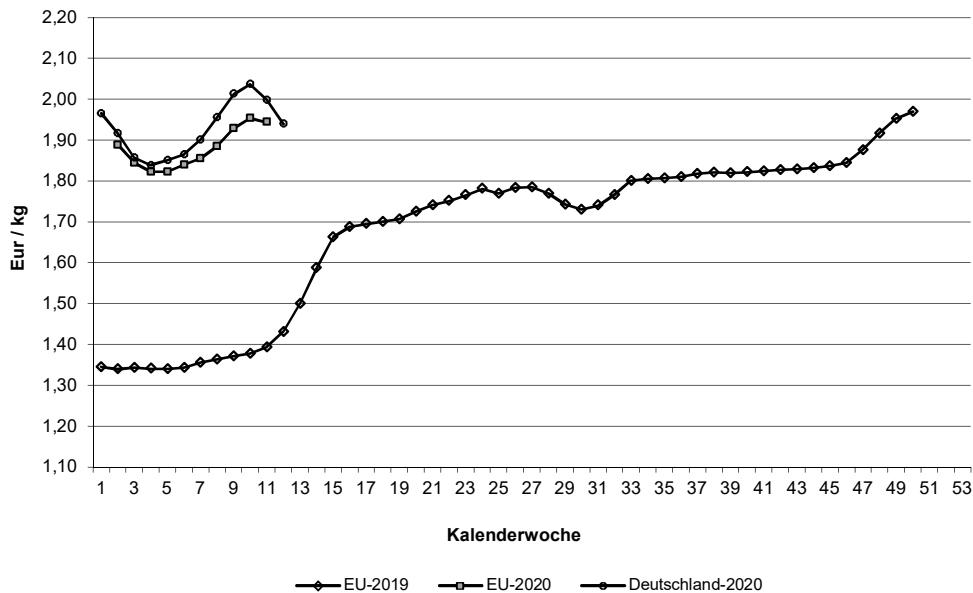

Quelle: EU-Daten nach Angaben der EU-Kommission

**Relativer Verlauf der Schweine- und Ferkelpreise (Schweinezyklus)
Schweinepreis (Ø S und E) = 100**

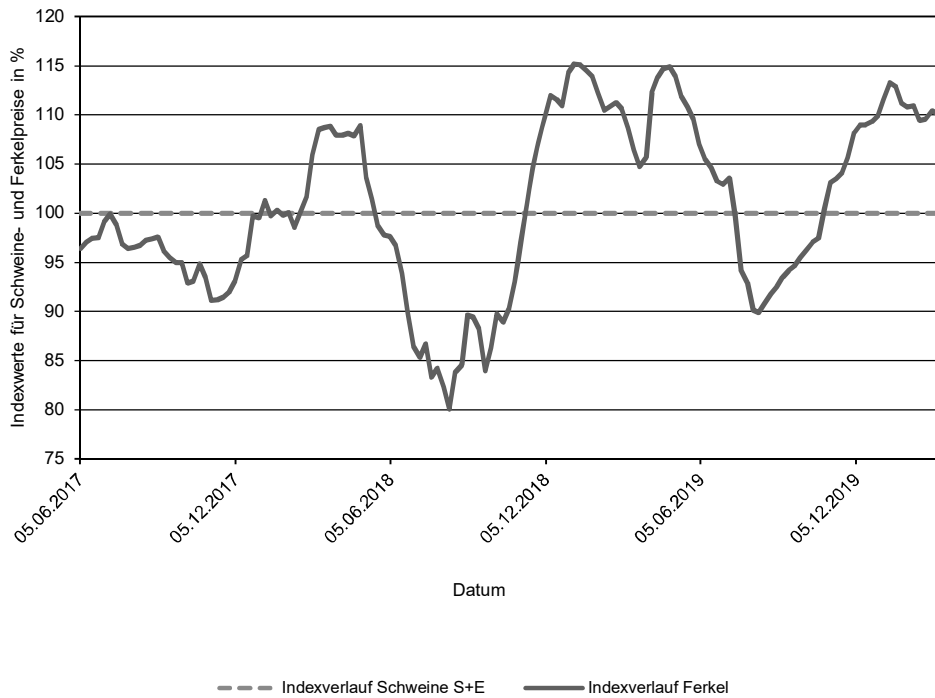

**Verlauf der absoluten Schlachtpreise für Schweine der Handelsklassen S und E
und der Ferkel (28 kg)**

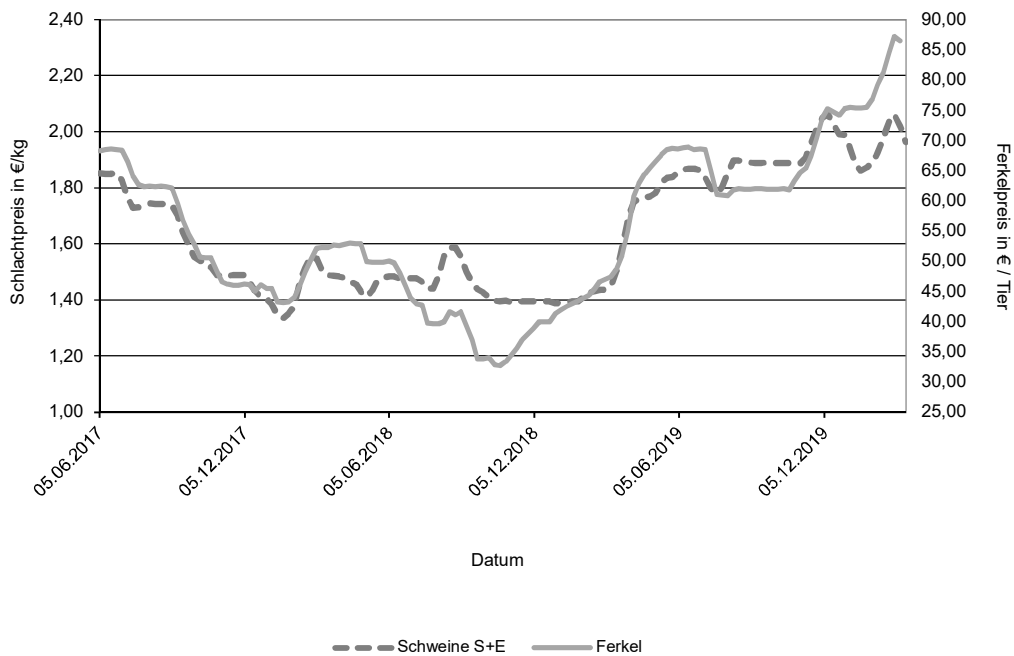

I

Übersicht: Deutschland gesamt

			€/kg	€/100 kg	
	Stück	kg	Warmgewicht	Kaltgewicht	
Jungbullenfleisch					
U2	5.443	2.380.416	3,57	364,03	
U3	3.688	1.667.158	3,54	361,31	
R2	4.917	1.935.656	3,51	358,23	
R3	3.289	1.372.830	3,47	354,41	
O2	1.286	449.166	3,18	324,86	
O3	1.855	710.732	3,24	330,05	
E-P	21.695	8.967.051	3,47	354,23	
Färsenfleisch					
U3	883	316.339	3,37	343,89	
U4	377	147.873	3,12	318,29	
R2	407	120.342	3,29	335,77	
R3	1.865	614.422	3,27	333,12	
R4	283	101.105	3,14	320,20	
O2	253	65.525	2,56	260,98	
O3	1.081	331.647	2,64	269,70	
O4	185	63.952	2,66	271,10	
P1	259	51.434	1,77	180,55	
P2	450	105.169	2,02	206,46	
E-P	6.417	2.025.460	2,99	304,56	
Bullenfleisch					
O2	117	45.145	2,81	286,31	
E-P	568	236.585	2,89	295,11	
Ochsenfleisch					
R3					
O3					
P3					
E-P	77	27.148	3,80	387,98	
Kuhfleisch					
R2	988	342.735	2,81	286,54	
R3	2.081	767.619	2,82	287,31	
O1	953	273.052	2,49	253,55	
O2	1.926	586.954	2,57	261,80	
O3	5.173	1.766.554	2,64	269,10	
P1	3.038	734.577	1,93	196,53	
P2	2.158	582.012	2,16	220,79	
E-P	19.622	6.315.072	2,55	259,72	
Kalbfleisch					
R2	88	12.586	5,04	513,69	
O2	132	20.215	3,42	349,09	
E-P	373	50.187	4,07	414,72	
pauschal	4.426	692.285	4,24	432,64	
Lammfleisch					
pauschal	1.615	30.297	6,17	628,92	
Schaffleisch					
pauschal	133	3.752	2,94	300,14	
Schweinefleisch					
					Muskelfleischanteil in %
S	585.456	56.450.354	1,98	201,73	62,66
E	329.653	32.060.852	1,94	197,88	58,04
U	44.674	4.384.997	1,81		53,40
R	3.108	305.114	1,63		48,42
M	16.594	2.898.562	1,70		

Zusammenfassende Darstellung nach Regionen, Tierkategorien über die Handelsklassen E-P

	Jungbullenfleisch			Färsenfleisch		
	Stück	kg	€/kg	Stück	kg	€/kg
Schleswig Holst. / Hamburg	1.139	452.929	3,29	1.063	330.132	2,93
Niedersachsen / Bremen	5.800	2.396.505	3,45	727	221.542	2,81
Nordrhein-Westfalen	5.443	2.268.687	3,48	769	229.272	2,83
Mitteldeutschland und MV	783	312.837	3,57	631	182.326	2,99
BW / HE / RP	2.959	1.207.893	3,51	1.265	405.375	3,16
Bayern	5.571	2.328.200	3,49	1.962	656.813	3,02
Deutschland gesamt	21.695	8.967.051	3,47	6.417	2.025.460	2,99

	Bullenfleisch			Ochsenfleisch		
	Stück	kg	€/kg	Stück	kg	€/kg
Schleswig Holst. / Hamburg	67	27.840	2,75			
Niedersachsen / Bremen	105	41.921	2,81			
Nordrhein-Westfalen	129	54.388	2,92			
Mitteldeutschland und MV	42	19.418	2,90	33	12.414	4,35
BW / HE / RP	106	43.196	3,01			
Bayern	119	49.822	2,92	30	10.156	3,36
Deutschland gesamt	568	236.585	2,89	77	27.148	3,80

	Kuhfleisch			Kalbfleisch		
	Stück	kg	€/kg	Stück	kg	€/kg
Schleswig Holst. / Hamburg	2.028	635.123	2,43			
Niedersachsen / Bremen	3.182	1.001.683	2,47			
Nordrhein-Westfalen	2.741	847.607	2,44			
Mitteldeutschland und MV	1.872	556.839	2,43	97	11.197	4,29
BW / HE / RP	3.285	1.077.909	2,58	112	14.812	5,38
Bayern	6.514	2.195.911	2,67			
Deutschland gesamt	19.622	6.315.072	2,55	373	50.187	4,07

	Jungrindfleisch		
	Stück	kg	€/kg
Schleswig Holst. / Hamburg			
Niedersachsen / Bremen			
Nordrhein-Westfalen			
Mitteldeutschland und MV			
BW / HE / RP			
Bayern	29	3.761	1,92
Deutschland gesamt	63	9.550	2,11

* BW / HE / RP = Baden Württemberg, Hessen, Rheinland-Pfalz

Detaillierte Darstellung nach Regionen, Tierkategorien und den marktgängigsten Handelklassen/Fettklassen

	Jungbullenfleisch U2			Jungbullenfleisch U3		
	Stück	kg	€/kg	Stück	kg	€/kg
Schleswig Holst. / Hamburg	115	51.106	3,47	134	60.779	3,40
Niedersachsen / Bremen	982	439.415	3,58	817	374.304	3,54
Nordrhein-Westfalen	778	346.957	3,58	943	433.810	3,55
Mitteldeutschland und MV	304	127.329	3,73	109	48.407	3,87
BW / HE / RP	1.088	467.603	3,57	479	211.308	3,56
Bayern	2.176	948.006	3,54	1.206	538.550	3,52
Deutschland gesamt	5.443	2.380.416	3,57	3.688	1.667.158	3,54

	Jungbullenfleisch R2			Jungbullenfleisch R3		
	Stück	kg	€/kg	Stück	kg	€/kg
Schleswig Holst. / Hamburg	153	60.605	3,42	235	98.240	3,40
Niedersachsen / Bremen	1.267	513.212	3,51	1.185	498.179	3,46
Nordrhein-Westfalen	1.331	538.504	3,54	1.261	531.551	3,49
Mitteldeutschland und MV	155	59.129	3,49	25	10.530	3,54
BW / HE / RP	704	266.418	3,53	235	95.083	3,51
Bayern	1.307	497.788	3,49	348	139.247	3,49
Deutschland gesamt	4.917	1.935.656	3,51	3.289	1.372.830	3,47

	Jungbullenfleisch O2			Jungbullenfleisch O3		
	Stück	kg	€/kg	Stück	kg	€/kg
Schleswig Holst. / Hamburg	85	29.852	3,05	313	117.671	3,16
Niedersachsen / Bremen	395	141.122	3,22	856	331.823	3,26
Nordrhein-Westfalen	383	135.741	3,25	459	176.949	3,29
Mitteldeutschland und MV	101	35.988	3,19	55	21.085	3,15
BW / HE / RP	146	48.184	3,10	76	27.605	3,12
Bayern	176	58.279	3,07	96	35.599	3,17
Deutschland gesamt	1.286	449.166	3,18	1.855	710.732	3,24

	Färsenfleisch U3			Färsenfleisch U4		
	Stück	kg	€/kg	Stück	kg	€/kg
Schleswig Holst. / Hamburg	81	29.511	3,36			
Niedersachsen / Bremen	34	12.547	3,40			
Nordrhein-Westfalen	57	20.260	3,31			
Mitteldeutschland und MV	196	65.910	3,72			
BW / HE / RP	147	52.103	3,30	124	47.234	3,18
Bayern	368	136.008	3,24	226	90.725	3,06
Deutschland gesamt	883	316.339	3,37	377	147.873	3,12

	Färsenfleisch R2			Färsenfleisch R3		
	Stück	kg	€/kg	Stück	kg	€/kg
Schleswig Holst. / Hamburg	38	12.130	3,36	328	111.203	3,36
Niedersachsen / Bremen	39	12.163	3,32	187	62.928	3,30
Nordrhein-Westfalen	54	16.083	3,25	180	58.418	3,30
Mitteldeutschland und MV				58	17.914	3,67
BW / HE / RP	125	36.265	3,49	402	129.644	3,39
Bayern	132	38.652	3,09	710	234.315	3,10
Deutschland gesamt	407	120.342	3,29	1.865	614.422	3,27

Stück = Anzahl der im Bericht erfassten Schlachttiere, €/kg = vorl. Preis, kg = berichtete Gesamtschlachtmenge

* BW / HE / RP = Baden Württemberg, Hessen, Rheinland-Pfalz

Mitteldeutschland und MV = Brandenburg, Thüringen, Sachsen und Mecklenburg-Vorpommern

	Färsenfleisch R4			Färsenfleisch O2		
	Stück	kg	€ / kg	Stück	kg	€ / kg
Schleswig Holst. / Hamburg				36	10.096	2,67
Niedersachsen / Bremen				26	7.172	2,58
Nordrhein-Westfalen	29	10.157	3,18	32	8.760	2,56
Mitteldeutschland und MV						
BW / HE / RP	102	36.038	3,20	51	12.471	2,64
Bayern	128	46.594	3,05	88	21.957	2,48
Deutschland gesamt	283	101.105	3,14	253	65.525	2,56

	Färsenfleisch O3			Färsenfleisch O4		
	Stück	kg	€ / kg	Stück	kg	€ / kg
Schleswig Holst. / Hamburg	312	97.699	2,76			
Niedersachsen / Bremen	217	67.494	2,61	34	12.223	2,75
Nordrhein-Westfalen	166	49.577	2,57	40	13.774	2,68
Mitteldeutschland und MV	120	37.331	2,62			
BW / HE / RP	133	39.515	2,61	44	14.922	2,60
Bayern	133	40.031	2,56	45	15.245	2,55
Deutschland gesamt	1.081	331.647	2,64	185	63.952	2,66

	Färsenfleisch P1			Färsenfleisch P2		
	Stück	kg	€ / kg	Stück	kg	€ / kg
Schleswig Holst. / Hamburg	66	14.407	1,76	98	24.208	2,10
Niedersachsen / Bremen	59	12.365	1,90	72	17.754	2,13
Nordrhein-Westfalen	51	10.463	1,82	86	20.359	2,05
Mitteldeutschland und MV	30	5.665	1,60	129	28.639	1,91
BW / HE / RP	29	4.693	1,65	24	5.143	1,93
Bayern	24	3.841	1,63	41	9.066	1,96
Deutschland gesamt	259	51.434	1,77	450	105.169	2,02

	Bullenfleisch O2			Ochsenfleisch R2 und R3		
	Stück	kg	€ / kg	Stück	kg	€ / kg
Schleswig Holst. / Hamburg						
Niedersachsen / Bremen	32	12.729	2,80			
Nordrhein-Westfalen	22	8.542	2,84			
Mitteldeutschland und MV						
BW / HE / RP						
Bayern	22	7.733	2,72			
Deutschland gesamt	117	45.145	2,81	23	8.046	3,54

	Ochsenfleisch O2 und O3			Kuhfleisch R2		
	Stück	kg	€ / kg	Stück	kg	€ / kg
Schleswig Holst. / Hamburg						
Niedersachsen / Bremen						
Nordrhein-Westfalen				32	10.739	2,77
Mitteldeutschland und MV				44	14.500	2,78
BW / HE / RP				258	90.350	2,77
Bayern				638	221.919	2,83
Deutschland gesamt				988	342.735	2,81

Stück = Anzahl der im Bericht erfassten Schlachttiere, €/kg = vorl. Preis, kg = berichtete Gesamtschlachtmenge

* BW / HE / RP = Baden Württemberg, Hessen, Rheinland-Pfalz

Mitteldeutschland und MV = Brandenburg, Thüringen, Sachsen und Mecklenburg-Vorpommern

	Kuhfleisch R3			Kuhfleisch O1		
	Stück	kg	€/kg	Stück	kg	€/kg
Schleswig Holst. / Hamburg	67	25.616	2,82			
Niedersachsen / Bremen	94	34.915	2,76	39	11.309	2,43
Nordrhein-Westfalen	94	35.023	2,75	48	13.852	2,37
Mitteldeutschland und MV	57	20.680	2,93	33	8.609	2,50
BW / HE / RP	476	176.049	2,82	264	75.060	2,42
Bayern	1.293	475.336	2,82	553	159.309	2,53
Deutschland gesamt	2.081	767.619	2,82	953	273.052	2,49

	Kuhfleisch O2			Kuhfleisch O3		
	Stück	kg	€/kg	Stück	kg	€/kg
Schleswig Holst. / Hamburg	101	32.572	2,60	803	280.001	2,68
Niedersachsen / Bremen	302	94.829	2,55	1.433	494.035	2,63
Nordrhein-Westfalen	237	73.054	2,55	901	306.679	2,62
Mitteldeutschland und MV	107	32.322	2,65	561	193.731	2,67
BW / HE / RP	388	117.424	2,53	650	219.851	2,62
Bayern	791	236.753	2,58	825	272.257	2,63
Deutschland gesamt	1.926	586.954	2,57	5.173	1.766.554	2,64

	Kuhfleisch P1			Kuhfleisch P2		
	Stück	kg	€/kg	Stück	kg	€/kg
Schleswig Holst. / Hamburg	447	111.705	1,83	367	103.896	2,18
Niedersachsen / Bremen	595	147.835	1,98	378	103.889	2,23
Nordrhein-Westfalen	577	141.780	1,96	443	121.505	2,19
Mitteldeutschland und MV	410	91.708	1,82	394	101.713	2,15
BW / HE / RP	452	108.198	1,96	166	43.262	2,08
Bayern	557	133.351	1,96	410	107.747	2,10
Deutschland gesamt	3.038	734.577	1,93	2.158	582.012	2,16

	Kalbfleisch R2			Kalbfleisch O2		
	Stück	kg	€/kg	Stück	kg	€/kg
Schleswig Holst. / Hamburg						
Niedersachsen / Bremen						
Nordrhein-Westfalen						
Mitteldeutschland und MV						
BW / HE / RP	61	8.213	5,66			
Bayern						
Deutschland gesamt	88	12.586	5,04	132	20.215	3,42

	Lammfleisch geschlachtet pauschal			Schaffleisch geschlachtet pauschal		
	Stück	kg	€/kg	Stück	kg	€/kg
Schafe/Lämmer Nord	557	10.207	5,63	28	1.127	2,11
Schafe/Lämmer Südwest	287	5.366	5,61	-	-	-
Mitteldeutschland	743	14.117	6,80	105	2.625	3,30
Bayern	28	607	5,35	-	-	-
Deutschland ges.	1.615	30.297	6,17	133	3.752	2,94

Region Schafe Nord = Mecklenburg-Vorpommern, Schleswig-Holstein und Niedersachsen.

Region Schafe Südwest = Baden-Württemberg, Hessen, Rheinland-Pfalz und Nordrhein-Westfalen.

	Schweinefleisch S			Schweinefleisch E		
	Stück	kg	€/kg	Stück	kg	€/kg
Region Nord-Ost	95.384	9.146.307	1,97	53.916	5.195.170	1,94
Niedersachsen / Bremen	198.685	19.228.189	1,97	122.911	11.995.217	1,93
Nordrhein-Westfalen	223.080	21.462.361	1,98	90.677	8.804.253	1,93
Hessen / Rheinland-Pfalz	7.615	731.860	2,00	11.803	1.146.120	1,98
Baden-Württemberg	30.573	2.957.324	2,01	26.361	2.564.904	1,99
Bayern	30.119	2.924.313	2,01	23.985	2.355.188	1,96
Deutschland gesamt	585.456	56.450.354	1,98	329.653	32.060.852	1,94
€/ 100 kg Warmgewicht			197,77			194,00
€/ 100 kg Kaltgewicht			201,73			197,88

	Schweinefleisch U			Schweinefleisch R		
	Stück	kg	€/kg	Stück	kg	€/kg
Region Nord-Ost	8.110	786.553	1,81	652	63.464	1,62
Niedersachsen / Bremen	16.118	1.586.704	1,79	958	94.587	1,59
Nordrhein-Westfalen	11.473	1.129.171	1,77	785	76.691	1,58
Hessen / Rheinland-Pfalz	2.565	252.092	1,87	162	16.169	1,65
Baden-Württemberg	3.166	309.307	1,94	341	33.313	1,82
Bayern	3.242	321.170	1,84	210	20.890	1,80
Deutschland gesamt	44.674	4.384.997	1,81	3.108	305.114	1,63

	Schweinefleisch M		
	Stück	kg	€/kg
Region Nord-Ost	590	102.446	1,70
Niedersachsen / Bremen	6.818	1.173.121	1,71
Nordrhein-Westfalen	8.469	1.488.143	1,70
Hessen / Rheinland-Pfalz	68	13.249	1,53
Baden-Württemberg	487	91.402	1,64
Bayern	162	30.201	1,54
Deutschland gesamt	16.594	2.898.562	1,70

	Schweinefleisch S-P			Schweinefleisch S-V		
	Stück	kg	€/kg	Stück	kg	€/kg
Region Nord-Ost	158.120	15.197.160	1,95	158.806	15.308.643	1,95
Niedersachsen / Bremen	338.734	32.910.739	1,94	345.788	34.116.024	1,94
Nordrhein-Westfalen	326.099	31.480.655	1,96	334.924	33.017.857	1,95
Hessen / Rheinland-Pfalz	22.145	2.146.241	1,97	22.213	2.159.490	1,97
Baden-Württemberg	60.477	5.868.351	2,00	60.976	5.962.214	1,99
Bayern	57.584	5.624.337	1,98	57.765	5.656.840	1,98
Deutschland gesamt	963.159	93.227.483	1,96	980.472	96.221.068	1,95

Region Nord-Ost = Schleswig-Holstein und östliche Bundesländer

Für Schweine gilt entsprechend der 1. FIGDV § 6 Abs. 2: "Schweine mit einem Zweihälftengewicht von weniger als 80 Kilogramm und mehr als 110 Kilogramm sind ... nicht .. berücksichtigt[.]. [Dies ..] gilt nicht für die Handelsklassen M und V."