



# Wochenbericht über Schlachtvieh und Fleisch nach der 1. FIGDV

50 KW

08.12.2025 bis 14.12.2025

erstellt: 17.12.2025

Herausgeber: Bundesanstalt für Landwirtschaft und Ernährung / Ref. 624 im Auftrag  
des Bundesministerium für Ernährung und Landwirtschaft  
und in Zusammenarbeit mit den zuständigen Landesdienststellen

Datenerhebung nach der 1. Fleischgesetz-Durchführungsverordnung  
(1. FIGDV)

Anmerkungen: Angaben können durch Rundungen bedingt geringfügig von Landesberichten abweichen.  
Sofern nicht anders angegeben, bezieht sich das Schlachtgewicht auf das Warmgewicht  
des geschlachteten ausgeweideten Tieres. Kalkulierbare Bonuszahlungen sind  
unabhängig vom Auszahlungszeitpunkt in den Preisen berücksichtigt. Durch Korrektur-  
und Nachmeldung können sich geringfügig Änderungen der Angaben zu nachfolgenden  
Veröffentlichungen ergeben.

E- Mail: [agrar@ble.de](mailto:agrar@ble.de)

Internet: [www.bmel-statistik.de](http://www.bmel-statistik.de)

Nachdruck mit Quellenangabe gestattet

Quellenangabe: BLE und zuständige Landesstellen nach 1. FIGDV

Angaben pro Bundesland, Tierart und Handelsklasse werden ab 3 Meldebetriebe und 21 Tiere  
ausgewiesen. Bei der Tierkategorie Schaf liegt die Mindestanzahl bei 75 Tieren.

## Grafische Darstellung ausgewählter Preisverläufe im Jahresablauf und im Vergleich zu den Vorjahren

### Schlachtpreise für Jungbullen R3

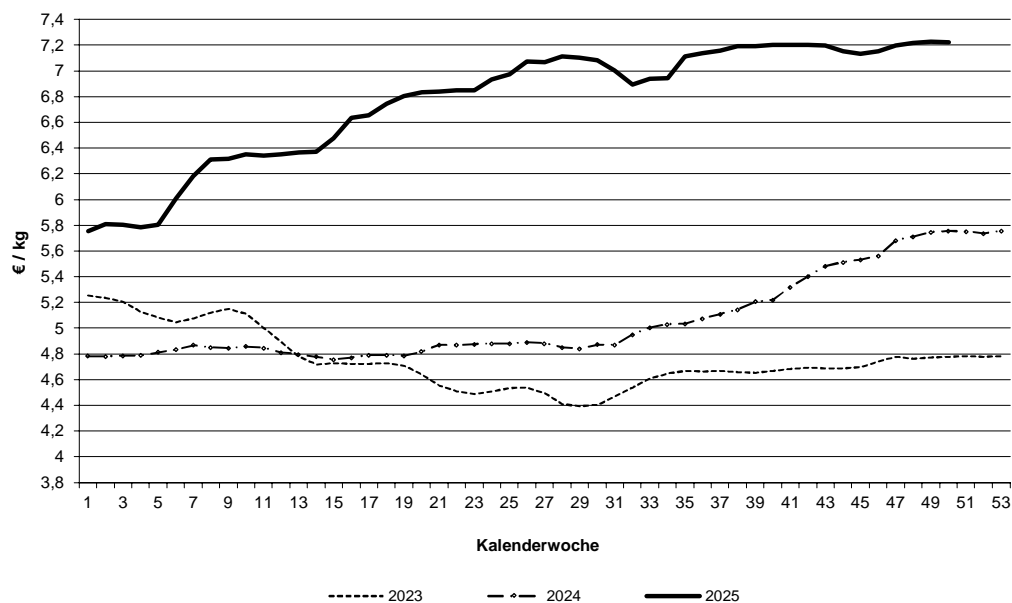

### Schlachtpreise für Kühe R3

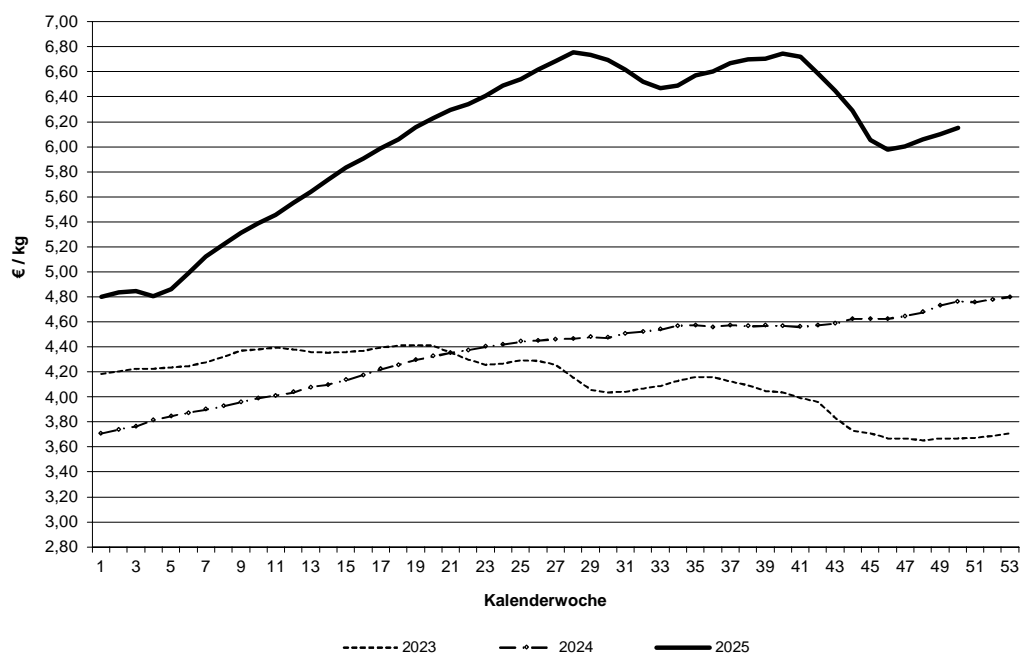

Datenquelle: 1. FIGDV, BLE/ref. 624 und zust. Landesstellen

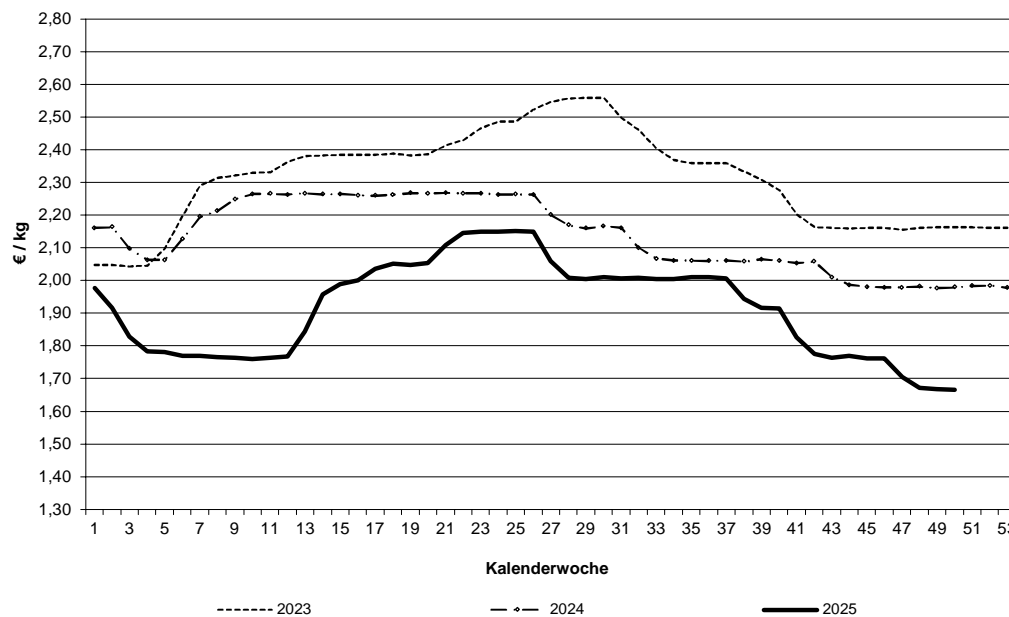
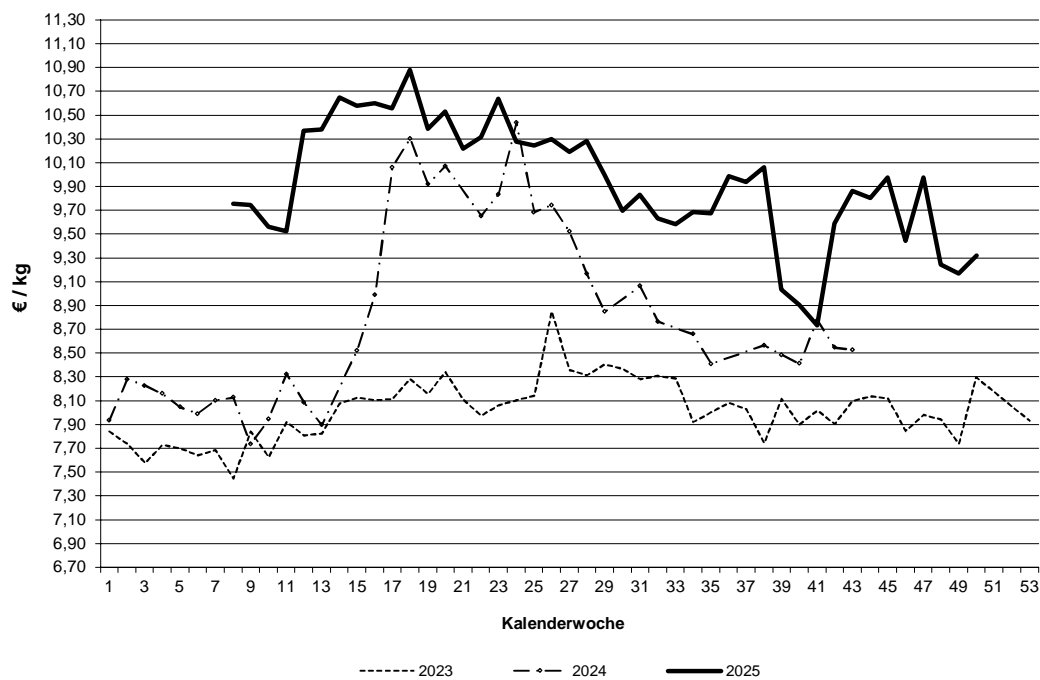
**Schlachtpreise für Schweine E****Schlachtpreise für Lämmer - pauschal abgerechnet**

Datenquelle: 1. FIGDV, BLE/ref. 624 und zust. Landesstellen

Grafische Darstellung ausgewählter Preisverläufe im  
Jahresablauf und im Vergleich zu ausgewählten EU-Nachbarstaaten  
Quelle: EU-Kommission, GD Landwirtschaft und ländliche Entwicklung

**Schlachtpreise für Jungbullen R3**

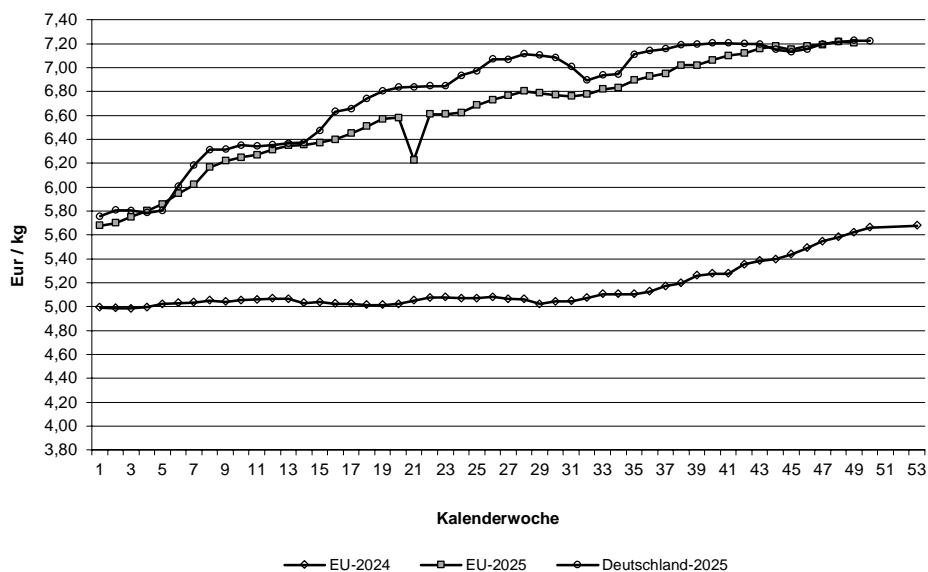

**Schlachtpreise für Schweine E**

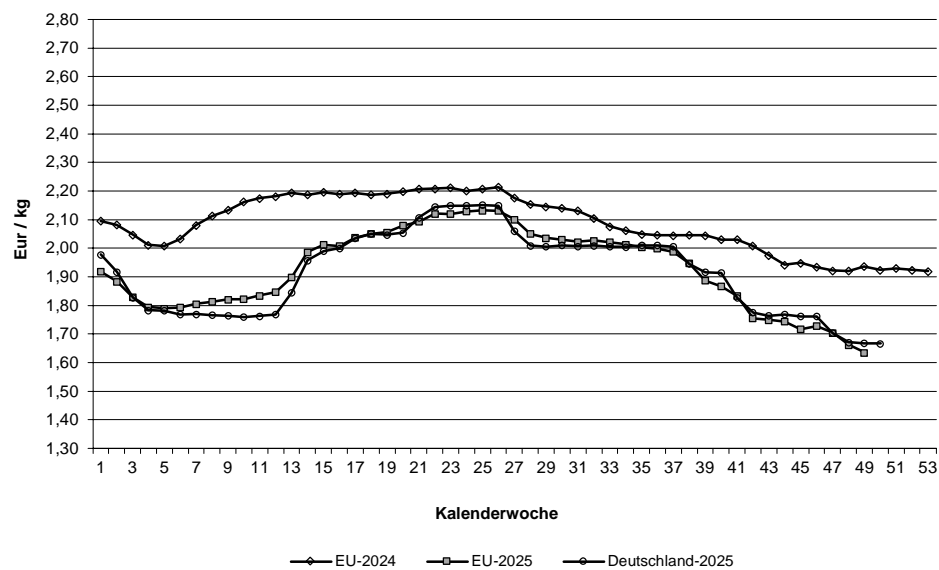

Quelle: EU-Daten nach Angaben der EU-Kommission

**Relativer Verlauf der Schweine- und Ferkelpreise (Schweinezyklus)**  
**Schweinepreis (Ø S und E) = 100**

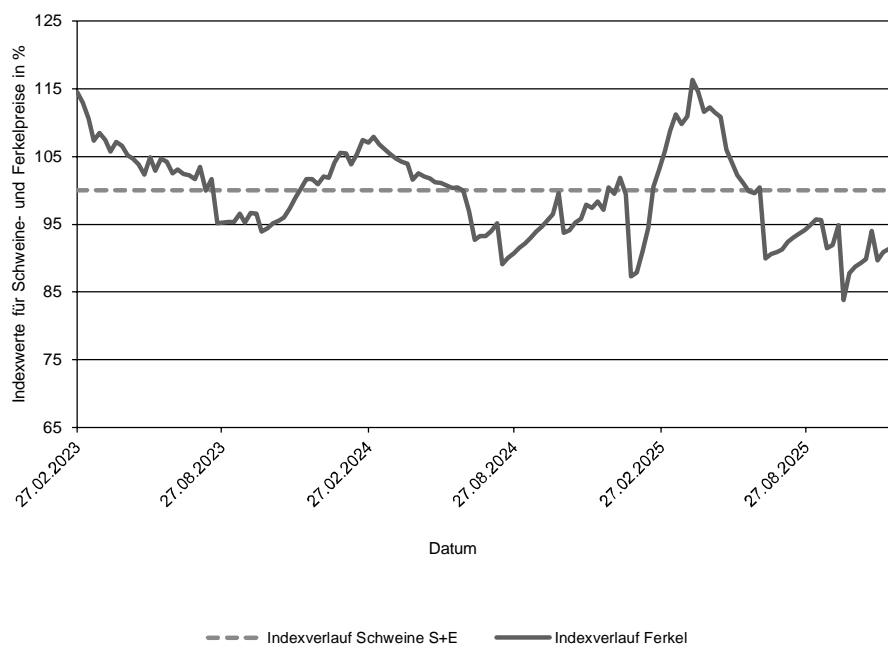

**Verlauf der absoluten Schlachtpreise für Schweine der Handelsklassen S und E und der Ferkel (28 kg)**

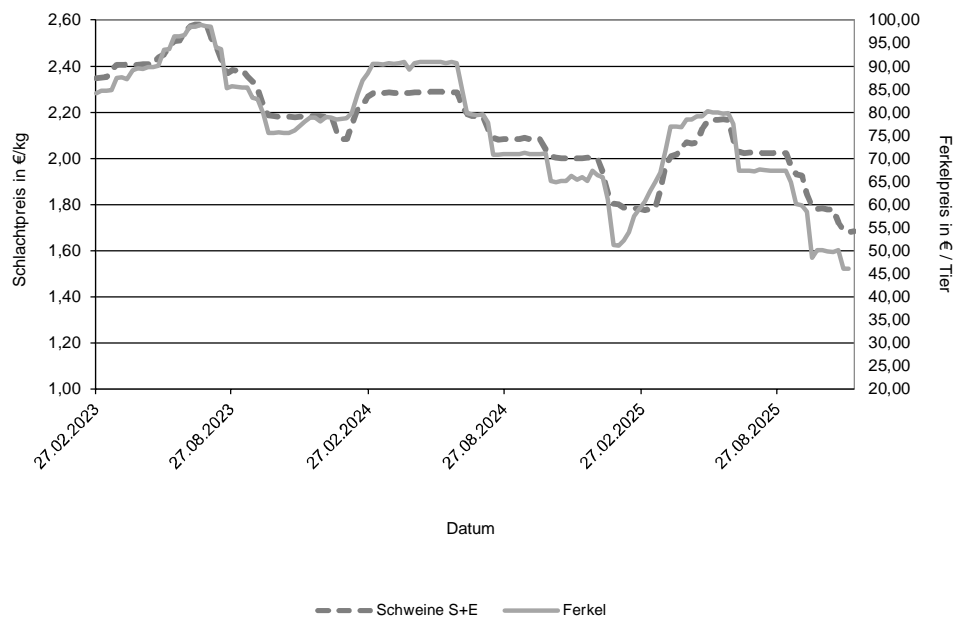

Datenquelle: 1. FIGDV, BLE/Ref. 624 mit zust. Landesstellen  
 Ferkelpreise aus dem Kammerprogramm, AMI

**Übersicht: Deutschland gesamt**

				€/kg	€/100 kg	
		Stück	kg	Warmgewicht	Kaltgewicht	
<b>Jungbullenfleisch</b>						
	U2	4.755	2.150.238	7,32	747,10	
	U3	4.152	1.931.089	7,29	743,09	
	R2	4.652	1.845.642	7,26	740,19	
	R3	2.870	1.213.226	7,22	736,72	
	O2	941	325.249	6,78	691,14	
	O3	1.117	435.251	6,88	701,50	
	E-P	19.522	8.326.347	7,22	736,70	
<b>Färsenfleisch</b>						
	U3	1.107	412.042	6,86	700,05	
	U4	842	344.115	6,79	692,87	
	R2	754	228.011	6,77	690,08	
	R3	2.837	954.898	6,83	696,63	
	R4	928	339.648	6,82	695,16	
	O2	301	77.537	5,73	584,07	
	O3	914	280.918	5,87	598,52	
	O4	287	100.227	5,91	603,26	
	P1	158	30.890	4,56	464,74	
	P2	287	68.279	4,98	508,40	
	E-P	8.915	2.997.993	6,58	670,89	
<b>Bullenfleisch</b>						
	O2	141	48.536	6,20	632,17	
	E-P	770	310.248	6,21	633,36	
<b>Ochsenfleisch</b>						
	R3	131	50.005	7,27	741,90	
	O3	504	183.667	6,03	614,65	
	P3					
	E-P	1.204	413.163	6,14	626,39	
<b>Kuhfleisch</b>						
	R2	1.142	408.533	6,11	623,19	
	R3	1.872	709.569	6,15	627,59	
	O1	1.169	346.834	5,67	578,39	
	O2	1.939	610.315	5,83	594,59	
	O3	4.356	1.541.210	5,90	601,63	
	P1	2.277	572.536	4,91	501,17	
	P2	1.542	421.189	5,18	528,46	
	E-P	17.668	5.942.817	5,81	592,24	
<b>Kalbfleisch</b>						
	R2	201	33.924	8,36	852,37	
	O2	649	103.007	7,86	801,48	
	E-P	1.064	171.141	8,02	818,02	
	pauschal					
<b>Lammfleisch</b>						
	lebend pauschal					
	geschlachtet pauschal	715	14.064	9,32	950,64	
<b>Schafffleisch</b>						
	lebend pauschal					
	geschlachtet pauschal					
<b>Schweinefleisch</b>						
					Muskefleischanteil in %	
	S	450.187	43.914.288	1,69	172,72	62,34
	E	290.709	28.499.475	1,67	169,97	58,07
	U	38.192	3.764.894	1,56		53,43
	R	2.822	279.234	1,43		48,42
	M	12.154	2.156.344	1,12		

**Zusammenfassende Darstellung nach Regionen, Tierkategorien über die Handelsklassen E-P**

	Jungbullenfleisch			Färsenfleisch		
	E-P			E-P		
	Stück	kg	€/kg	Stück	kg	€/kg
Schleswig Holst. / Hamburg	460	185.516	6,93	1.026	343.356	6,52
Niedersachsen / Bremen	7.604	3.259.510	7,17	1.128	362.376	6,37
Nordrhein-Westfalen	3.166	1.367.723	7,26	687	216.120	6,56
Mitteldeutschland und MV	1.182	476.745	7,04	950	291.921	6,39
BW / HE / RP	2.850	1.208.675	7,30	1.708	578.326	6,69
Bayern	4.260	1.828.178	7,31	3.416	1.205.894	6,65
Deutschland gesamt	19.522	8.326.347	7,22	8.915	2.997.993	6,58

	Bullenfleisch			Ochsenfleisch		
	E-P			E-P		
	Stück	kg	€/kg	Stück	kg	€/kg
Schleswig Holst. / Hamburg	28	12.314	5,70			
Niedersachsen / Bremen	143	53.180	6,15	941	314.664	5,79
Nordrhein-Westfalen	179	68.951	6,50			
Mitteldeutschland und MV	89	37.112	5,75			
BW / HE / RP	173	69.500	6,30	55	19.956	7,40
Bayern	158	69.191	6,21	142	54.284	7,36
Deutschland gesamt	770	310.248	6,21	1.204	413.163	6,14

	Kuhfleisch			Kalbfleisch		
	E-P			E-P		
	Stück	kg	€/kg	Stück	kg	€/kg
Schleswig Holst. / Hamburg	1.411	474.758	5,55			
Niedersachsen / Bremen	3.794	1.247.677	5,82			
Nordrhein-Westfalen	1.954	630.942	5,74			
Mitteldeutschland und MV	2.285	712.152	5,57			
BW / HE / RP	2.706	923.629	5,90	114	16.124	9,31
Bayern	5.518	1.953.659	5,92			
Deutschland gesamt	17.668	5.942.817	5,81	1.064	171.141	8,02

	Jungrindfleisch		
	E-P		
	Stück	kg	€/kg
Schleswig Holst. / Hamburg			
Niedersachsen / Bremen			
Nordrhein-Westfalen			
Mitteldeutschland und MV			
BW / HE / RP			
Bayern			
Deutschland gesamt	34	6.424	4,44

\* BW / HE / RP = Baden Württemberg, Hessen, Rheinland-Pfalz

**Detaillierte Darstellung nach Regionen, Tierkategorien und den marktgängigsten Handelklassen/Fettklassen**

	Jungbullenfleisch U2			Jungbullenfleisch U3		
	Stück	kg	€/kg	Stück	kg	€/kg
Schleswig Holst. / Hamburg						
Niedersachsen / Bremen	1.800	826.802	7,28	1.523	712.377	7,23
Nordrhein-Westfalen	513	234.988	7,35	711	334.551	7,30
Mitteldeutschland und MV	234	102.737	7,21	277	128.284	7,18
BW / HE / RP	954	425.477	7,38	538	248.268	7,38
Bayern	1.203	537.190	7,37	1.038	477.127	7,35
Deutschland gesamt	4.755	2.150.238	7,32	4.152	1.931.089	7,29

	Jungbullenfleisch R2			Jungbullenfleisch R3		
	Stück	kg	€/kg	Stück	kg	€/kg
Schleswig Holst. / Hamburg	77	28.514	6,95			
Niedersachsen / Bremen	1.773	717.466	7,21	1.232	522.650	7,17
Nordrhein-Westfalen	755	308.122	7,30	747	323.354	7,28
Mitteldeutschland und MV	205	78.002	7,07	148	60.028	7,11
BW / HE / RP	736	283.101	7,33	191	80.052	7,33
Bayern	1.106	430.437	7,31	441	181.360	7,32
Deutschland gesamt	4.652	1.845.642	7,26	2.870	1.213.226	7,22

	Jungbullenfleisch O2			Jungbullenfleisch O3		
	Stück	kg	€/kg	Stück	kg	€/kg
Schleswig Holst. / Hamburg	43	14.725	6,65	86	32.260	6,73
Niedersachsen / Bremen	450	160.755	6,87	589	234.229	6,93
Nordrhein-Westfalen	115	39.702	6,86	232	89.809	6,91
Mitteldeutschland und MV	114	38.065	6,75	101	35.948	6,81
BW / HE / RP	119	39.433	6,62	61	23.527	6,69
Bayern	100	32.569	6,49	48	19.478	6,68
Deutschland gesamt	941	325.249	6,78	1.117	435.251	6,88

	Färsenfleisch U3			Färsenfleisch U4		
	Stück	kg	€/kg	Stück	kg	€/kg
Schleswig Holst. / Hamburg	153	57.688	6,82			
Niedersachsen / Bremen	40	15.660	6,97	25	10.103	6,92
Nordrhein-Westfalen	69	24.666	7,03			
Mitteldeutschland und MV	148	51.065	7,02	22	8.619	6,95
BW / HE / RP	239	87.007	6,91	213	84.539	6,84
Bayern	458	175.956	6,77	548	227.533	6,76
Deutschland gesamt	1.107	412.042	6,86	842	344.115	6,79

	Färsenfleisch R2			Färsenfleisch R3		
	Stück	kg	€/kg	Stück	kg	€/kg
Schleswig Holst. / Hamburg				425	144.948	6,83
Niedersachsen / Bremen	90	28.157	6,92	297	101.316	6,88
Nordrhein-Westfalen	65	18.587	6,87	206	67.725	6,91
Mitteldeutschland und MV	34	9.618	6,56	224	70.929	6,88
BW / HE / RP	225	68.013	6,83	460	154.296	6,91
Bayern	274	83.009	6,65	1.225	415.684	6,77
Deutschland gesamt	754	228.011	6,77	2.837	954.898	6,83

Stück = Anzahl der im Bericht erfassten Schlachttiere, €/kg = vorl. Preis, kg = berichtete Gesamtschlachtmenge

\* BW / HE / RP = Baden Württemberg, Hessen, Rheinland-Pfalz

Mitteldeutschland und MV = Brandenburg, Thüringen, Sachsen und Mecklenburg-Vorpommern



	Färsenfleisch R4			Färsenfleisch O2		
	Stück	kg	€/kg	Stück	kg	€/kg
Schleswig Holst. / Hamburg	64	23.793	6,73			
Niedersachsen / Bremen	96	36.374	6,94	42	11.073	5,72
Nordrhein-Westfalen	56	19.738	6,91	32	8.167	5,79
Mitteldeutschland und MV	136	47.726	6,89			
BW / HE / RP	149	54.095	6,80	69	17.902	5,77
Bayern	427	157.922	6,77	128	32.294	5,66
Deutschland gesamt	928	339.648	6,82	301	77.537	5,73
	Färsenfleisch O3			Färsenfleisch O4		
	Stück	kg	€/kg	Stück	kg	€/kg
Schleswig Holst. / Hamburg	147	47.137	5,95			
Niedersachsen / Bremen	288	91.201	5,91	51	18.682	6,08
Nordrhein-Westfalen	121	36.087	5,94	34	11.764	5,98
Mitteldeutschland und MV	132	39.307	5,70	56	18.147	5,83
BW / HE / RP	93	28.460	5,89	54	18.360	5,89
Bayern	133	38.726	5,76	76	27.378	5,82
Deutschland gesamt	914	280.918	5,87	287	100.227	5,91
	Färsenfleisch P1			Färsenfleisch P2		
	Stück	kg	€/kg	Stück	kg	€/kg
Schleswig Holst. / Hamburg	21	4.527	4,37	72	18.452	4,92
Niedersachsen / Bremen	58	11.796	4,79	78	18.547	5,16
Nordrhein-Westfalen				22	5.146	5,20
Mitteldeutschland und MV	28	4.961	3,94	72	16.170	4,85
BW / HE / RP	22	4.039	4,70	22	5.163	4,83
Bayern				21	4.801	4,96
Deutschland gesamt	158	30.890	4,56	287	68.279	4,98
	Bullenfleisch O2			Ochsenfleisch R2 und R3		
	Stück	kg	€/kg	Stück	kg	€/kg
Schleswig Holst. / Hamburg						
Niedersachsen / Bremen	31	11.042	6,31	38	15.184	6,62
Nordrhein-Westfalen	51	16.563	6,51			
Mitteldeutschland und MV						
BW / HE / RP	29	10.493	6,02			
Bayern				64	24.162	7,72
Deutschland gesamt	141	48.536	6,20	169	63.297	7,20
	Ochsenfleisch O2 und O3			Kuhfleisch R2		
	Stück	kg	€/kg	Stück	kg	€/kg
Schleswig Holst. / Hamburg				74	24.288	6,16
Niedersachsen / Bremen	487	177.767	6,02	54	19.184	5,98
Nordrhein-Westfalen				43	14.402	6,08
Mitteldeutschland und MV				281	99.739	6,17
BW / HE / RP				676	245.814	6,10
Bayern						
Deutschland gesamt	567	203.462	6,02	1.142	408.533	6,11

Stück = Anzahl der im Bericht erfassten Schlachttiere, €/kg = vorl. Preis, kg = berichtete Gesamtschlachtmenge

\* BW / HE / RP = Baden Württemberg, Hessen, Rheinland-Pfalz

Mitteldeutschland und MV = Brandenburg, Thüringen, Sachsen und Mecklenburg-Vorpommern

	Kuhfleisch R3			Kuhfleisch O1		
	Stück	kg	€/kg	Stück	kg	€/kg
Schleswig Holst. / Hamburg	84	33.540	5,94			
Niedersachsen / Bremen	273	98.852	6,47	73	22.916	5,76
Nordrhein-Westfalen	79	30.176	6,02	108	32.079	5,72
Mitteldeutschland und MV	87	30.286	6,01	40	11.390	5,84
BW / HE / RP	320	121.733	6,16	262	77.206	5,75
Bayern	1.029	394.982	6,11	676	200.258	5,61
Deutschland gesamt	1.872	709.569	6,15	1.169	346.834	5,67
	Kuhfleisch O2			Kuhfleisch O3		
	Stück	kg	€/kg	Stück	kg	€/kg
Schleswig Holst. / Hamburg	99	32.349	5,67	651	235.965	5,81
Niedersachsen / Bremen	476	152.939	5,89	1.581	565.301	5,94
Nordrhein-Westfalen	238	75.126	5,85	627	222.464	5,98
Mitteldeutschland und MV	96	28.685	5,78	582	201.332	5,81
BW / HE / RP	397	124.465	5,87	363	127.244	5,94
Bayern	633	196.751	5,79	552	188.904	5,85
Deutschland gesamt	1.939	610.315	5,83	4.356	1.541.210	5,90
	Kuhfleisch P1			Kuhfleisch P2		
	Stück	kg	€/kg	Stück	kg	€/kg
Schleswig Holst. / Hamburg	189	47.174	4,44	226	63.294	5,00
Niedersachsen / Bremen	617	158.485	5,08	356	97.143	5,34
Nordrhein-Westfalen	315	80.226	5,02	220	59.213	5,29
Mitteldeutschland und MV	501	121.494	4,80	363	97.762	5,15
BW / HE / RP	288	70.926	4,91	146	40.087	5,06
Bayern	367	94.231	4,92	231	63.690	5,15
Deutschland gesamt	2.277	572.536	4,91	1.542	421.189	5,18
	Kalbfleisch R2			Kalbfleisch O2		
	Stück	kg	€/kg	Stück	kg	€/kg
Schleswig Holst. / Hamburg						
Niedersachsen / Bremen						
Nordrhein-Westfalen						
Mitteldeutschland und MV						
BW / HE / RP	58	8.320	9,17			
Bayern						
Deutschland gesamt	201	33.924	8,36	649	103.007	7,86
	Lammfleisch lebend pauschal			Lammfleisch geschlachtet pauschal		
	Stück	kg	€/kg	Stück	kg	€/kg
Deutschland gesamt				715	14.064	9,32
	Schafffleisch lebend pauschal			Schafffleisch geschlachtet pauschal		
	Stück	kg	€/kg	Stück	kg	€/kg
Deutschland gesamt						

**Bericht zu Rindern aus ökologischer/biologischer Erzeugung, Deutschland gesamt**

Haltungsform	BIO				KONV			
	Schlachttiere in Stück	Schlachtmenge in kg	mittl. Gewicht in kg / Tier	Preis in € / kg	Schlachttiere in Stück	Schlachtmenge in kg	mittl. Gewicht in kg / Tier	Preis in € / kg
<b><u>Jungbullen</u></b>								
Jungbullen U	79	33.915	429	7,39	9.023	4.139.392	459	7,30
Jungbullen R	60	22.222	370	7,28	7.627	3.102.756	407	7,24
Jungbullen E-P	146	57.927	397	7,31	19.376	8.268.420	427	7,22
<b><u>Färsen</u></b>								
Färsen U	96	33.891	353	7,22	2.010	779.179	388	6,81
Färsen R	180	57.003	317	7,18	4.393	1.483.787	338	6,80
Färsen E-P	372	115.274	310	6,92	8.543	2.882.719	337	6,56
<b><u>Kühe</u></b>								
Kühe U	87	37.667	433	6,58	1.031	466.834	453	6,31
Kühe R	302	109.345	362	6,43	3.351	1.256.272	375	6,09
Kühe O	426	130.919	307	6,14	7.993	2.741.355	343	5,85
Kühe P	215	54.166	252	5,38	4.208	1.117.754	266	5,05
Kühe E-P	1.031	332.591	323	6,16	16.637	5.610.226	337	5,79
<b><u>weitere Tierkategorien</u></b>								
Bullen E-P	78				692			
Ochsen E-P	105				1.099			
Kälber E-P					1.011			

## Hinweise zur Datenerhebung für Biorinder

1. Die Erhebung berücksichtigt nur Daten der meldepflichtigen Schlachtbetriebe entsprechend §5 Abs.1 der 1. FIGDV (wöchentliche Schlachtung von mehr als 150 Rinder), unabhängig von der Herkunft (In- oder Ausland) der Tiere.
2. Die Preismeldung zur Haltungsform Bio entspricht der Definition der Verordnung (EG) 834/2007 über die ökologische/biologische Produktion (vgl. §6 Abs.1 Ziffer 2 der 1.FIGDV). Alle Schlachttiere, die nicht als „bio“ vermarktet wurden, werden in der Haltungsform „konv“ erfasst.
3. Stärkere Schwankungen der Preise und Schlachtgewichte können sich im Vergleich zur Gesamtpreismeldung u.a. ergeben durch:
  - relativ geringe Stückzahl der Schlachtungen,
  - Chargenbildung in der Vermarktung,
  - Unterschiede der Vermarktungsformen.

	Schweinefleisch S			Schweinefleisch E		
	Stück	kg	€/kg	Stück	kg	€/kg
Region Nord-Ost	48.764	4.744.169	1,69	36.257	3.526.654	1,66
Niedersachsen / Bremen	145.633	14.276.108	1,68	85.549	8.408.466	1,65
Nordrhein-Westfalen	201.844	19.597.434	1,70	109.294	10.682.362	1,66
Hessen / Rheinland-Pfalz	9.839	960.535	1,66	13.299	1.304.849	1,65
Baden-Württemberg	21.269	2.095.477	1,76	25.937	2.560.338	1,80
Bayern	22.838	2.240.565	1,68	20.373	2.016.806	1,65
Deutschland gesamt	450.187	43.914.288	1,69	290.709	28.499.475	1,67
€/ 100 kg Warmgewicht			169,33			166,63
€/ 100 kg Kaltgewicht			172,72			169,97

	Schweinefleisch U			Schweinefleisch R		
	Stück	kg	€/kg	Stück	kg	€/kg
Region Nord-Ost	5.572	544.061	1,52	428	41.913	1,33
Niedersachsen / Bremen	9.441	932.350	1,54	538	53.060	1,58
Nordrhein-Westfalen	14.259	1.401.897	1,53	1.115	110.069	1,36
Hessen / Rheinland-Pfalz	2.693	267.007	1,52	327	32.848	1,28
Baden-Württemberg	3.915	388.205	1,84	269	26.660	1,84
Bayern	2.312	231.374	1,54	145	14.684	1,32
Deutschland gesamt	38.192	3.764.894	1,56	2.822	279.234	1,43

	Schweinefleisch M		
	Stück	kg	€/kg
Region Nord-Ost	554	97.002	1,08
Niedersachsen / Bremen	7.501	1.318.103	1,14
Nordrhein-Westfalen	3.508	631.470	1,10
Hessen / Rheinland-Pfalz			
Baden-Württemberg	500	91.920	1,10
Bayern	54	10.859	1,32
Deutschland gesamt	12.154	2.156.344	1,12

	Schweinefleisch S-P			Schweinefleisch S-V		
	Stück	kg	€/kg	Stück	kg	€/kg
Region Nord-Ost	91.073	8.861.890	1,67	91.685	8.964.490	1,66
Niedersachsen / Bremen	241.223	23.675.999	1,66	248.939	25.025.719	1,64
Nordrhein-Westfalen	326.595	31.800.044	1,67	330.642	32.500.575	1,66
Hessen / Rheinland-Pfalz	26.181	2.567.542	1,63	26.218	2.574.532	1,63
Baden-Württemberg	51.417	5.073.411	1,79	51.931	5.167.719	1,77
Bayern	45.676	4.504.188	1,66	45.742	4.516.154	1,66
Deutschland gesamt	782.165	76.483.074	1,68	795.157	78.749.189	1,66

Region Nord-Ost = Schleswig-Holstein und östliche Bundesländer

Für Schweine gilt entsprechend der 1. FIGDV § 6 Abs. 2: "Schweine mit einem Zweihälftengewicht von weniger als 80 Kilogramm und mehr als 110 Kilogramm sind ... nicht .. berücksichtigt[t]. [Dies ..] gilt nicht für die Handelsklassen M und V."