



# Wochenbericht über Schlachtvieh und Fleisch nach der 1. FIGDV

44 KW

28.10.2024 bis 03.11.2024

erstellt: 06.11.2024

Herausgeber: Bundesanstalt für Landwirtschaft und Ernährung / Ref. 624 im Auftrag  
des Bundesministerium für Ernährung und Landwirtschaft  
und in Zusammenarbeit mit den zuständigen Landesdienststellen

Datenerhebung nach der 1. Fleischgesetz-Durchführungsverordnung  
(1. FIGDV)

Anmerkungen: Angaben können durch Rundungen bedingt geringfügig von Landesberichten abweichen.  
Sofern nicht anders angegeben, bezieht sich das Schlachtgewicht auf das Warmgewicht  
des geschlachteten ausgeweideten Tieres. Kalkulierbare Bonuszahlungen sind  
unabhängig vom Auszahlungszeitpunkt in den Preisen berücksichtigt. Durch Korrektur-  
und Nachmeldung können sich geringfügig Änderungen der Angaben zu nachfolgenden  
Veröffentlichungen ergeben.

E- Mail: [agrar@ble.de](mailto:agrar@ble.de)  
Internet: [www.bmel-statistik.de](http://www.bmel-statistik.de)

Nachdruck mit Quellenangabe gestattet  
Quellenangabe: BLE und zuständige Landesstellen nach 1. FIGDV

Angaben pro Bundesland, Tierart und Handelsklasse werden ab 3 Meldebetriebe und 21 Tiere  
ausgewiesen. Bei der Tierkategorie Schaf liegt die Mindestanzahl bei 75 Tieren.

Grafische Darstellung ausgewählter Preisverläufe im Jahresablauf und im Vergleich zu den Vorjahren

**Schlachtpreise für Jungbullen R3**

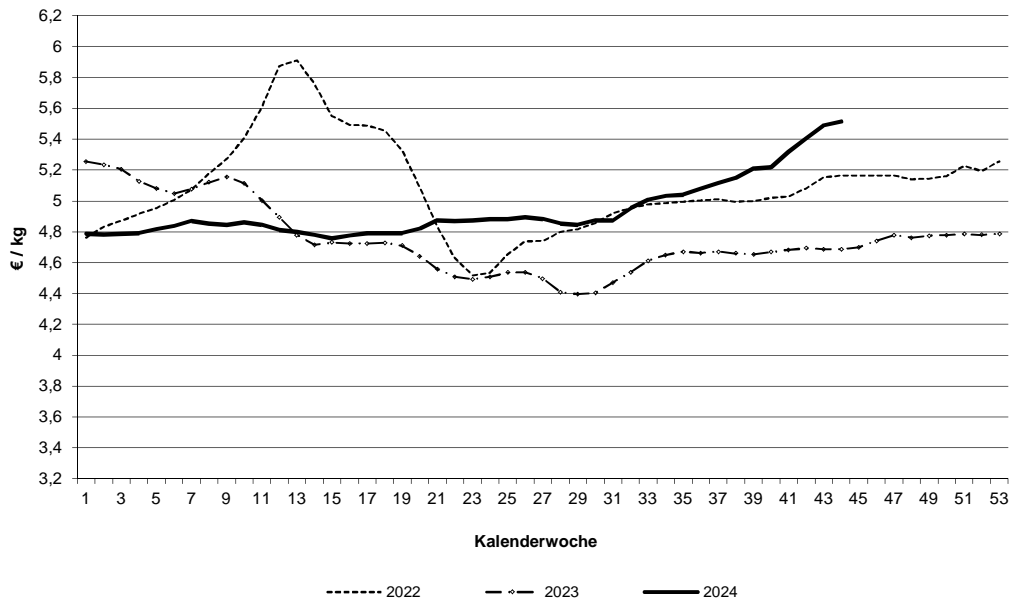

**Schlachtpreise für Kühe R3**

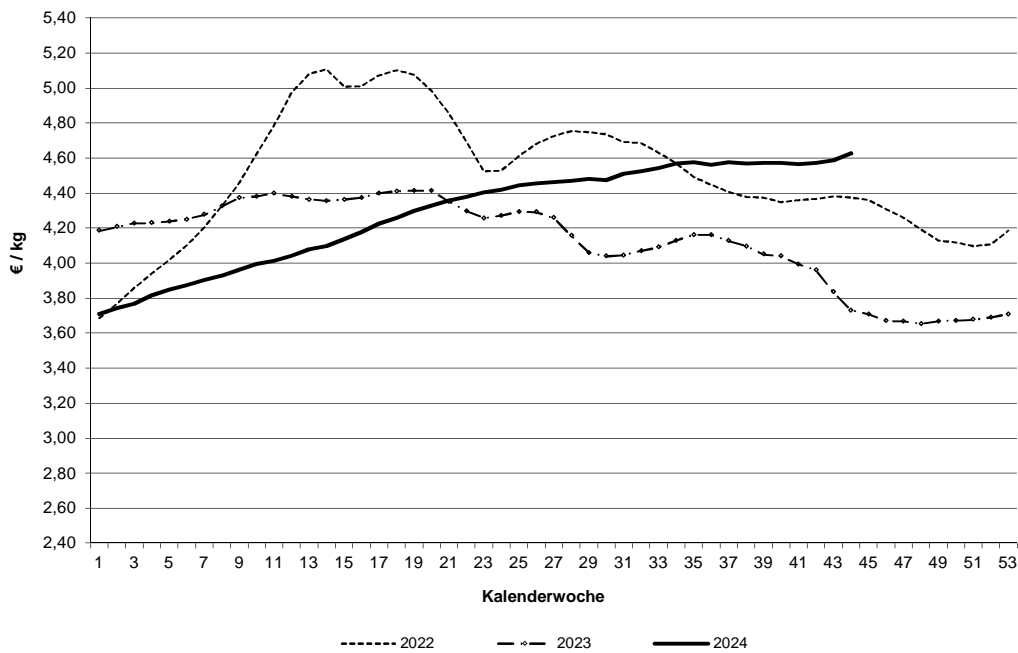

Datenquelle: 1. FIGDV, BLE/ref. 624 und zust. Landesstellen

### Schlachtpreise für Schweine E

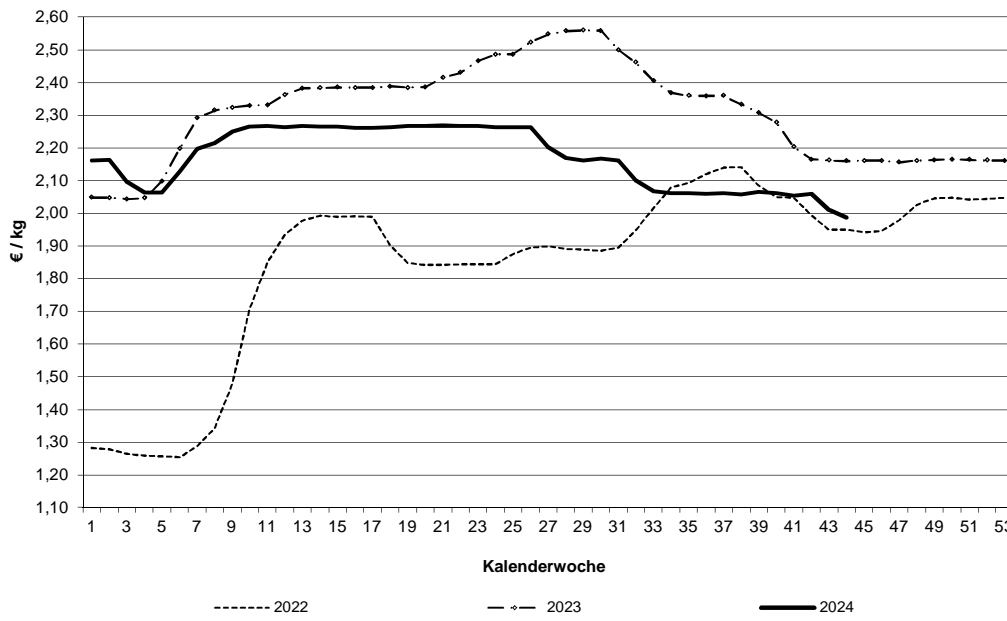

### Schlachtpreise für Lämmer - pauschal abgerechnet

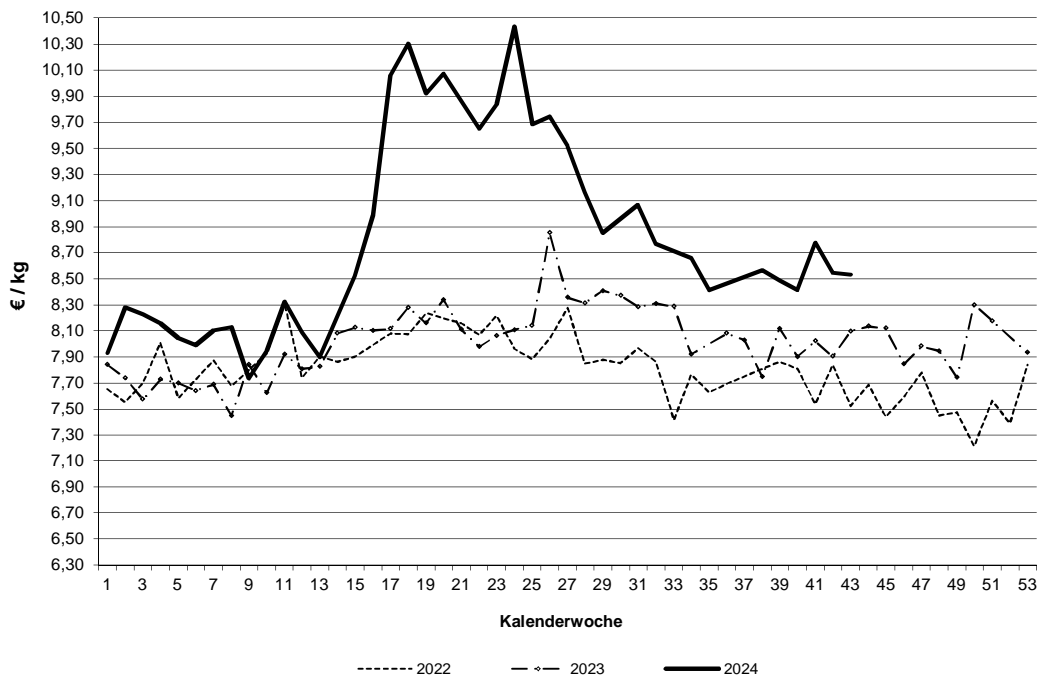

Datenquelle: 1. FIGDV, BLE/ref. 624 und zust. Landesstellen

### Grafische Darstellung ausgewählter Preisverläufe im Jahresablauf und im Vergleich zu ausgewählten EU-Nachbarstaaten Quelle: EU-Kommission, GD Landwirtschaft und ländliche Entwicklung

#### Schlachtpreise für Jungbullen R3

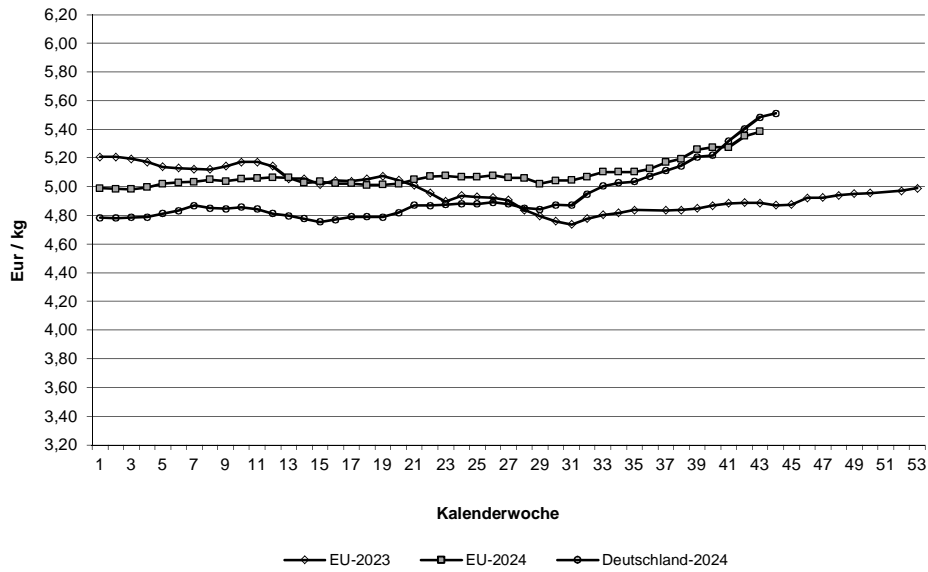

#### Schlachtpreise für Schweine E

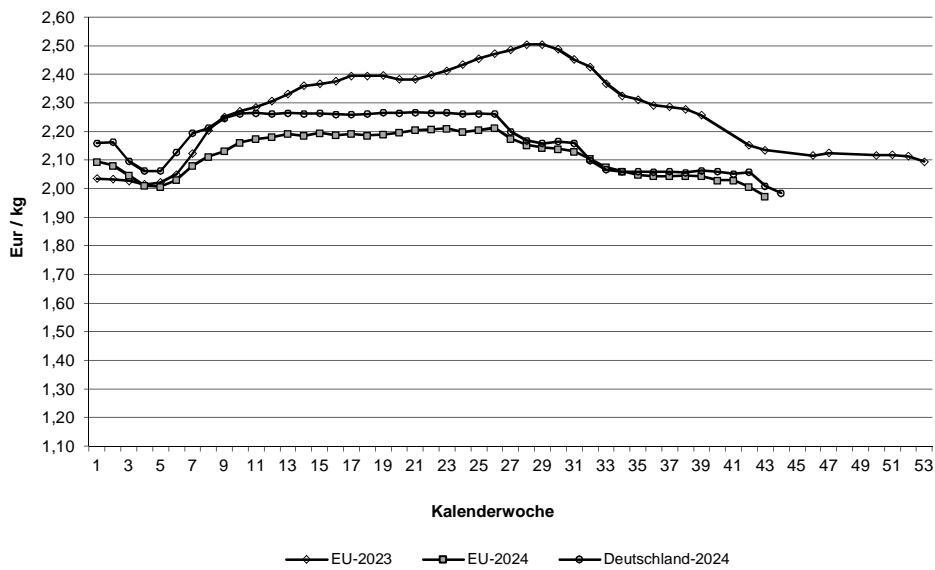

Quelle: EU-Daten nach Angaben der EU-Kommission

**Relativer Verlauf der Schweine- und Ferkelpreise (Schweinezyklus)  
Schweinepreis (Ø S und E) = 100**

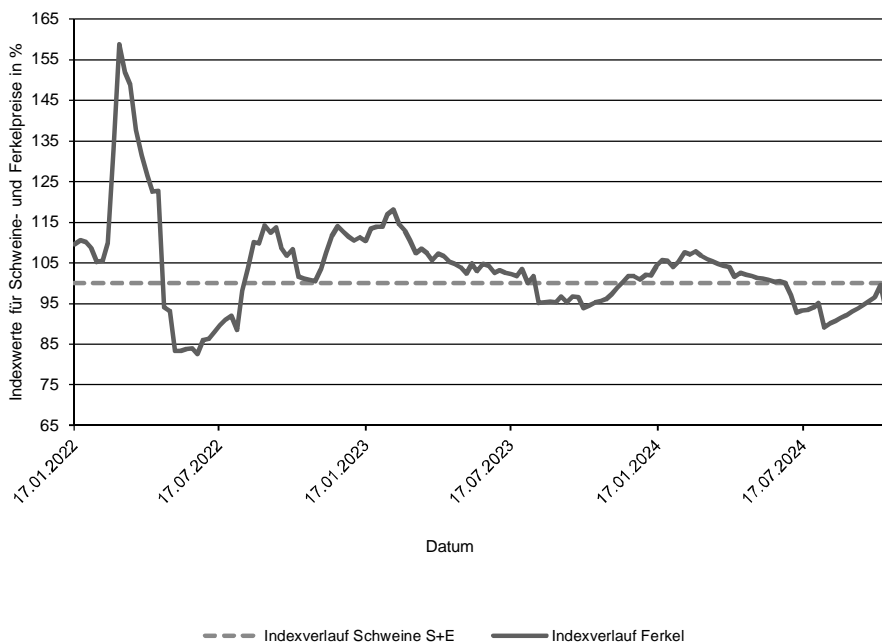

**Verlauf der absoluten Schlachtpreise für Schweine der Handelsklassen S und E  
und der Ferkel (28 kg)**

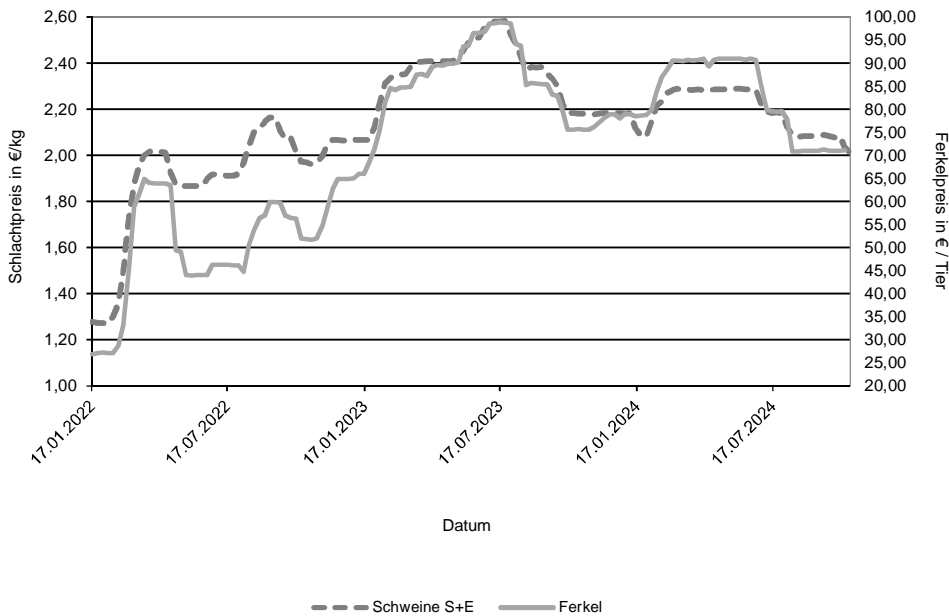

Datenquelle: 1. FIGDV, BLE/Ref. 624 mit zust. Landesstellen  
Ferkelpreise aus dem Kammerprogramm, AMI

**Übersicht: Deutschland gesamt**

				€/kg	€/100 kg	
Jungbullenfleisch	Stück	kg	Warmgewicht		Kaltgewicht	
U2	4.243	1.867.987		5,64	575,36	
U3	3.107	1.421.930		5,60	570,72	
R2	3.752	1.453.409		5,54	564,88	
R3	2.436	1.011.410		5,51	562,42	
O2	861	296.853		5,09	519,65	
O3	986	380.879		5,22	532,77	
E-P	16.308	6.797.343		5,52	563,26	
<b>Färsenfleisch</b>						
U3	931	335.888		5,17	527,43	
U4	534	211.632		5,13	522,79	
R2	705	208.110		5,04	514,18	
R3	2.332	764.038		5,09	519,45	
R4	466	163.440		5,06	516,58	
O2	365	93.536		4,28	436,11	
O3	947	285.959		4,41	449,44	
O4	191	65.783		4,43	452,23	
P1	223	42.905		3,14	320,74	
P2	371	87.102		3,53	359,76	
E-P	7.489	2.386.874		4,85	494,70	
<b>Bullenfleisch</b>						
O2	99	35.758		4,34	443,11	
E-P	603	246.141		4,48	457,07	
<b>Ochsenfleisch</b>						
R3	121	45.227		5,78	589,73	
O3	64	23.827		5,03	512,61	
P3						
E-P	392	143.468		5,47	558,11	
<b>Kuhfleisch</b>						
R2	949	335.981		4,61	470,11	
R3	1.358	508.050		4,63	471,81	
O1	1.335	387.641		4,21	429,52	
O2	1.705	525.560		4,33	441,25	
O3	3.222	1.112.147		4,38	446,34	
P1	2.779	688.293		3,45	351,95	
P2	1.277	347.438		3,69	376,75	
E-P	14.927	4.807.174		4,25	433,74	
<b>Kalbfleisch</b>						
R2	288	46.579		6,15	627,11	
O2	543	84.303		5,95	606,40	
E-P	1.033	159.240		5,95	606,67	
pauschal						
<b>Lammfleisch</b>						
lebend pauschal						
geschlachtet pauschal						
<b>Schafffleisch</b>						
lebend pauschal						
geschlachtet pauschal	78	2.000		4,44	453,14	
<b>Schweinefleisch</b>						
S	375.237	36.856.884		2,02	206,23	Muskelfleischanteil in % 62,44
E	223.163	22.067.852		1,99	202,60	58,08
U	28.768	2.862.334		1,88		53,42
R	2.020	201.299		1,72		48,45
M	11.261	1.959.493		1,45		

**Zusammenfassende Darstellung nach Regionen, Tierkategorien über die Handelsklassen E-P**

	Jungbullenfleisch			Färsenfleisch		
	Stück	kg	€/kg	Stück	kg	€/kg
Schleswig Holst. / Hamburg	506	198.768	5,25	956	301.044	4,73
Niedersachsen / Bremen	5.765	2.403.474	5,47	1.201	363.829	4,61
Nordrhein-Westfalen	3.242	1.376.198	5,53	707	215.114	4,72
Mitteldeutschland und MV	734	294.487	5,38	707	196.907	4,53
BW / HE / RP	2.129	856.959	5,54	1.279	408.154	4,97
Bayern	3.932	1.667.457	5,63	2.639	901.826	5,04
Deutschland gesamt	16.308	6.797.343	5,52	7.489	2.386.874	4,85

	Bullenfleisch			Ochsenfleisch		
	Stück	kg	€/kg	Stück	kg	€/kg
Schleswig Holst. / Hamburg	33	13.471	4,15	49	16.628	4,64
Niedersachsen / Bremen	201	80.555	4,45			
Nordrhein-Westfalen	81	35.133	4,64			
Mitteldeutschland und MV	63	25.991	4,39			
BW / HE / RP	110	42.647	4,45	35	12.239	5,39
Bayern	115	48.344	4,58	221	83.954	5,87
Deutschland gesamt	603	246.141	4,48	392	143.468	5,47

	Kuhfleisch			Kalbfleisch		
	Stück	kg	€/kg	Stück	kg	€/kg
Schleswig Holst. / Hamburg	1.218	380.026	3,96			
Niedersachsen / Bremen	3.371	1.052.626	4,14			
Nordrhein-Westfalen	1.449	453.802	4,19			
Mitteldeutschland und MV	1.773	531.654	4,04	143	19.932	5,40
BW / HE / RP	2.228	731.799	4,33	84	10.820	6,67
Bayern	4.888	1.657.267	4,44			
Deutschland gesamt	14.927	4.807.174	4,25	1.033	159.240	5,95

	Jungrindfleisch		
	Stück	kg	€/kg
Schleswig Holst. / Hamburg			
Niedersachsen / Bremen			
Nordrhein-Westfalen			
Mitteldeutschland und MV			
BW / HE / RP			
Bayern			
Deutschland gesamt	51	8.941	3,62

\* BW / HE / RP = Baden Württemberg, Hessen, Rheinland-Pfalz

**Detaillierte Darstellung nach Regionen, Tierkategorien und den marktgängigsten Handelklassen/Fettklassen**

	Jungbullenfleisch U2			Jungbullenfleisch U3		
	Stück	kg	€ / kg	Stück	kg	€ / kg
Schleswig Holst. / Hamburg						
Niedersachsen / Bremen	1.343	601.467	5,60	957	441.646	5,53
Nordrhein-Westfalen	533	238.728	5,64	666	309.836	5,58
Mitteldeutschland und MV	209	91.633	5,54	106	48.451	5,47
BW / HE / RP	761	324.692	5,68	313	139.226	5,66
Bayern	1.347	589.541	5,69	985	446.794	5,67
Deutschland gesamt	4.243	1.867.987	5,64	3.107	1.421.930	5,60

	Jungbullenfleisch R2			Jungbullenfleisch R3		
	Stück	kg	€ / kg	Stück	kg	€ / kg
Schleswig Holst. / Hamburg	77	29.424	5,38	104	42.237	5,38
Niedersachsen / Bremen	1.418	560.828	5,52	859	355.656	5,46
Nordrhein-Westfalen	611	244.460	5,55	941	398.671	5,53
Mitteldeutschland und MV	196	72.859	5,40	70	27.943	5,35
BW / HE / RP	566	212.793	5,55	145	59.164	5,60
Bayern	884	333.045	5,59	317	127.739	5,65
Deutschland gesamt	3.752	1.453.409	5,54	2.436	1.011.410	5,51

	Jungbullenfleisch O2			Jungbullenfleisch O3		
	Stück	kg	€ / kg	Stück	kg	€ / kg
Schleswig Holst. / Hamburg	82	29.386	5,07	65	25.305	5,15
Niedersachsen / Bremen	371	131.024	5,21	569	221.031	5,25
Nordrhein-Westfalen	133	46.837	5,28	225	87.252	5,31
Mitteldeutschland und MV	51	17.395	5,10	45	17.398	5,21
BW / HE / RP	133	43.887	4,81	55	20.726	4,87
Bayern	91	28.324	4,71	27	9.167	4,67
Deutschland gesamt	861	296.853	5,09	986	380.879	5,22

	Färsenfleisch U3			Färsenfleisch U4		
	Stück	kg	€ / kg	Stück	kg	€ / kg
Schleswig Holst. / Hamburg	75	27.235	5,03			
Niedersachsen / Bremen	38	14.187	5,05			
Nordrhein-Westfalen	34	11.934	5,13			
Mitteldeutschland und MV	136	44.664	5,24			
BW / HE / RP	184	64.660	5,22	104	39.397	5,07
Bayern	464	173.208	5,17	400	161.046	5,14
Deutschland gesamt	931	335.888	5,17	534	211.632	5,13

	Färsenfleisch R2			Färsenfleisch R3		
	Stück	kg	€ / kg	Stück	kg	€ / kg
Schleswig Holst. / Hamburg	82	25.179	5,03	318	105.327	5,04
Niedersachsen / Bremen	80	23.990	5,02	366	121.582	5,04
Nordrhein-Westfalen	68	20.287	5,11	220	72.151	5,05
Mitteldeutschland und MV	35	9.768	4,97	135	40.302	5,14
BW / HE / RP	176	50.735	5,08	355	115.543	5,16
Bayern	264	78.151	5,01	938	309.133	5,11
Deutschland gesamt	705	208.110	5,04	2.332	764.038	5,09

Stück = Anzahl der im Bericht erfassten Schlachttiere, €/kg = vorl. Preis, kg = berichtete Gesamtschlachtmenge

\* BW / HE / RP = Baden Württemberg, Hessen, Rheinland-Pfalz

Mitteldeutschland und MV = Brandenburg, Thüringen, Sachsen und Mecklenburg-Vorpommern



	Färsenfleisch R4			Färsenfleisch O2		
	Stück	kg	€/kg	Stück	kg	€/kg
Schleswig Holst. / Hamburg	41	14.332	4,98	42	11.845	4,56
Niedersachsen / Bremen	49	17.273	5,03	80	20.717	4,26
Nordrhein-Westfalen	34	11.893	5,05	40	10.561	4,48
Mitteldeutschland und MV				38	9.695	4,11
BW / HE / RP	110	37.351	5,02	74	18.112	4,17
Bayern	218	77.847	5,10	91	22.606	4,20
Deutschland gesamt	466	163.440	5,06	365	93.536	4,28

	Färsenfleisch O3			Färsenfleisch O4		
	Stück	kg	€/kg	Stück	kg	€/kg
Schleswig Holst. / Hamburg	218	67.998	4,51			
Niedersachsen / Bremen	280	85.079	4,42	54	18.694	4,47
Nordrhein-Westfalen	148	45.173	4,44	32	10.739	4,42
Mitteldeutschland und MV	112	33.111	4,26			
BW / HE / RP	95	27.232	4,31	28	9.272	4,34
Bayern	94	27.366	4,34	39	13.638	4,38
Deutschland gesamt	947	285.959	4,41	191	65.783	4,43

	Färsenfleisch P1			Färsenfleisch P2		
	Stück	kg	€/kg	Stück	kg	€/kg
Schleswig Holst. / Hamburg	37	6.982	2,88	69	17.412	3,62
Niedersachsen / Bremen	66	13.815	3,36	100	23.516	3,58
Nordrhein-Westfalen	33	6.804	3,39	30	6.714	3,59
Mitteldeutschland und MV	65	11.148	2,84	118	27.264	3,41
BW / HE / RP				28	6.476	3,56
Bayern				26	5.720	3,44
Deutschland gesamt	223	42.905	3,14	371	87.102	3,53

	Bullenfleisch O2			Ochsenfleisch R2 und R3		
	Stück	kg	€/kg	Stück	kg	€/kg
Schleswig Holst. / Hamburg				22	7.600	4,81
Niedersachsen / Bremen	35	12.850	4,41			
Nordrhein-Westfalen						
Mitteldeutschland und MV						
BW / HE / RP						
Bayern				89	33.362	5,91
Deutschland gesamt	99	35.758	4,34	167	60.507	5,64

	Ochsenfleisch O2 und O3			Kuhfleisch R2		
	Stück	kg	€/kg	Stück	kg	€/kg
Schleswig Holst. / Hamburg				72	24.336	4,42
Niedersachsen / Bremen				53	18.581	4,50
Nordrhein-Westfalen				41	14.379	4,53
Mitteldeutschland und MV				195	68.545	4,60
BW / HE / RP						
Bayern	29	10.685	5,65	577	206.406	4,65
Deutschland gesamt	86	31.095	4,91	949	335.981	4,61

Stück = Anzahl der im Bericht erfassten Schlachttiere, €/kg = vorl. Preis, kg = berichtete Gesamtschlachtmenge

\* BW / HE / RP = Baden Württemberg, Hessen, Rheinland-Pfalz

Mitteldeutschland und MV = Brandenburg, Thüringen, Sachsen und Mecklenburg-Vorpommern

	Kuhfleisch R3			Kuhfleisch O1		
	Stück	kg	€/kg	Stück	kg	€/kg
Schleswig Holst. / Hamburg	58	21.272	4,45			
Niedersachsen / Bremen	114	42.151	4,49	147	43.920	4,21
Nordrhein-Westfalen	74	27.306	4,53	88	25.681	4,21
Mitteldeutschland und MV	102	36.606	4,59	95	26.066	4,30
BW / HE / RP	232	87.667	4,64	252	72.926	4,21
Bayern	778	293.048	4,67	739	215.011	4,20
Deutschland gesamt	1.358	508.050	4,63	1.335	387.641	4,21
	Kuhfleisch O2			Kuhfleisch O3		
	Stück	kg	€/kg	Stück	kg	€/kg
Schleswig Holst. / Hamburg	84	25.941	4,22	391	136.650	4,33
Niedersachsen / Bremen	410	128.562	4,34	1.133	397.985	4,40
Nordrhein-Westfalen	190	58.913	4,32	441	153.546	4,39
Mitteldeutschland und MV	114	34.862	4,29	469	157.788	4,31
BW / HE / RP	289	87.542	4,35	346	118.782	4,41
Bayern	618	189.740	4,33	442	147.396	4,39
Deutschland gesamt	1.705	525.560	4,33	3.222	1.112.147	4,38
	Kuhfleisch P1			Kuhfleisch P2		
	Stück	kg	€/kg	Stück	kg	€/kg
Schleswig Holst. / Hamburg	296	74.301	3,09	237	66.428	3,65
Niedersachsen / Bremen	925	234.827	3,53	266	72.545	3,77
Nordrhein-Westfalen	303	75.276	3,59	154	41.298	3,79
Mitteldeutschland und MV	440	103.953	3,36	297	79.424	3,63
BW / HE / RP	345	84.411	3,51	125	34.492	3,74
Bayern	470	115.525	3,48	198	53.251	3,63
Deutschland gesamt	2.779	688.293	3,45	1.277	347.438	3,69
	Kalbfleisch R2			Kalbfleisch O2		
	Stück	kg	€/kg	Stück	kg	€/kg
Schleswig Holst. / Hamburg						
Niedersachsen / Bremen						
Nordrhein-Westfalen						
Mitteldeutschland und MV						
BW / HE / RP	49	6.448	7,03			
Bayern						
Deutschland gesamt	288	46.579	6,15	543	84.303	5,95
	Lammfleisch lebend pauschal			Lammfleisch geschlachtet pauschal		
	Stück	kg	€/kg	Stück	kg	€/kg
Deutschland gesamt						
	Schaffleisch lebend pauschal			Schaffleisch geschlachtet pauschal		
	Stück	kg	€/kg	Stück	kg	€/kg
Deutschland gesamt				78	2.000	4,44

**Bericht zu Rindern aus ökologischer/biologischer Erzeugung, Deutschland gesamt**

Haltungsform	BIO				KONV			
	Schlachttiere in Stück	Schlachtmenge in kg	mittl. Gewicht in kg / Tier	Preis in € / kg	Schlachttiere in Stück	Schlachtmenge in kg	mittl. Gewicht in kg / Tier	Preis in € / kg
<b><u>Jungbullen</u></b>								
Jungbullen U	62	26.476	427	5,63	7.402	3.314.868	448	5,62
Jungbullen R	69	25.079	363	5,58	6.260	2.493.688	398	5,52
Jungbullen E-P	156	59.260	380	5,55	16.152	6.738.083	417	5,52
<b><u>Färsen</u></b>								
Färsen U	69	22.006	319	5,55	1.544	577.364	374	5,13
Färsen R	208	63.305	304	5,26	3.333	1.083.811	325	5,06
Färsen E-P	458	131.051	286	5,07	7.031	2.255.823	321	4,84
<b><u>Kühe</u></b>								
Kühe U	62	26.737	431	5,11	770	343.670	446	4,82
Kühe R	366	130.223	356	4,92	2.555	942.816	369	4,56
Kühe O	538	161.388	300	4,68	6.187	2.046.047	331	4,31
Kühe P	292	71.529	245	3,86	4.126	1.068.737	259	3,53
Kühe E-P	1.259	390.423	310	4,64	13.668	4.416.751	323	4,22
<b><u>weitere Tierkategorien</u></b>								
Bullen E-P	57				546			
Ochsen E-P	99				293			
Kälber E-P	134				899			

## Hinweise zur Datenerhebung für Biorinder

1. Die Erhebung berücksichtigt nur Daten der meldepflichtigen Schlachtbetriebe entsprechend §5 Abs.1 der 1. FIGDV (wöchentliche Schlachtung von mehr als 150 Rinder), unabhängig von der Herkunft (In- oder Ausland) der Tiere.
2. Die Preismeldung zur Haltungsform Bio entspricht der Definition der Verordnung (EG) 834/2007 über die ökologische/biologische Produktion (vgl. §6 Abs.1 Ziffer 2 der 1.FIGDV). Alle Schlachttiere, die nicht als „bio“ vermarktet wurden, werden in der Haltungsform „konv“ erfasst.
3. Stärkere Schwankungen der Preise und Schlachtgewichte können sich im Vergleich zur Gesamtpreismeldung u.a. ergeben durch:
  - relativ geringe Stückzahl der Schlachtungen,
  - Chargenbildung in der Vermarktung,
  - Unterschiede der Vermarktungsformen.

	Schweinefleisch S			Schweinefleisch E		
	Stück	kg	€/kg	Stück	kg	€/kg
Region Nord-Ost	40.765	3.985.203	1,99	30.691	3.012.419	1,95
Niedersachsen / Bremen	113.941	11.234.830	2,01	62.646	6.213.684	1,97
Nordrhein-Westfalen	177.997	17.438.189	2,03	85.947	8.478.216	1,99
Hessen / Rheinland-Pfalz	9.232	904.940	2,02	10.842	1.075.729	2,01
Baden-Württemberg	16.056	1.585.099	2,05	17.436	1.727.043	2,05
Bayern	17.246	1.708.623	2,02	15.601	1.560.761	1,99
Deutschland gesamt	375.237	36.856.884	2,02	223.163	22.067.852	1,99
€/ 100 kg Warmgewicht			202,19			198,63
€/ 100 kg Kaltgewicht			206,23			202,60

	Schweinefleisch U			Schweinefleisch R		
	Stück	kg	€/kg	Stück	kg	€/kg
Region Nord-Ost	4.702	463.263	1,83	388	38.253	1,67
Niedersachsen / Bremen	6.937	693.162	1,86	424	42.419	1,73
Nordrhein-Westfalen	10.524	1.043.693	1,85	680	67.186	1,66
Hessen / Rheinland-Pfalz	2.067	206.652	1,89	160	15.970	1,67
Baden-Württemberg	2.304	229.641	2,13	154	15.447	2,17
Bayern	2.234	225.923	1,89	214	22.024	1,66
Deutschland gesamt	28.768	2.862.334	1,88	2.020	201.299	1,72

	Schweinefleisch M		
	Stück	kg	€/kg
Region Nord-Ost	770	134.771	1,41
Niedersachsen / Bremen	6.271	1.084.339	1,48
Nordrhein-Westfalen	3.733	651.957	1,43
Hessen / Rheinland-Pfalz			
Baden-Württemberg	400	71.879	1,37
Bayern	61	11.118	1,15
Deutschland gesamt	11.261	1.959.493	1,45

	Schweinefleisch S-P			Schweinefleisch S-V		
	Stück	kg	€/kg	Stück	kg	€/kg
Region Nord-Ost	76.594	7.503.893	1,97	77.420	7.644.219	1,95
Niedersachsen / Bremen	183.989	18.188.156	1,99	190.443	19.298.398	1,96
Nordrhein-Westfalen	275.213	27.033.736	2,01	279.180	27.723.257	2,00
Hessen / Rheinland-Pfalz	22.315	2.204.650	2,00	22.341	2.210.079	1,99
Baden-Württemberg	35.974	3.559.587	2,06	36.379	3.632.706	2,04
Bayern	35.302	3.518.035	2,00	35.366	3.529.445	1,99
Deutschland gesamt	629.387	62.008.057	2,00	641.129	64.038.104	1,98

Region Nord-Ost = Schleswig-Holstein und östliche Bundesländer

Für Schweine gilt entsprechend der 1. FIGDV § 6 Abs. 2: "Schweine mit einem Zweihälftengewicht von weniger als 80 Kilogramm und mehr als 110 Kilogramm sind ... nicht .. berücksichtigt[t]. [Dies ..] gilt nicht für die Handelsklassen M und V."