



# Wochenbericht über Schlachtvieh und Fleisch nach der 1. FIGDV

39 KW

23.09.2024 bis 29.09.2024

erstellt: 02.10.2024

Herausgeber: Bundesanstalt für Landwirtschaft und Ernährung / Ref. 624 im Auftrag  
des Bundesministerium für Ernährung und Landwirtschaft  
und in Zusammenarbeit mit den zuständigen Landesdienststellen

Datenerhebung nach der 1. Fleischgesetz-Durchführungsverordnung  
(1. FIGDV)

Anmerkungen: Angaben können durch Rundungen bedingt geringfügig von Landesberichten abweichen.  
Sofern nicht anders angegeben, bezieht sich das Schlachtgewicht auf das Warmgewicht  
des geschlachteten ausgeweideten Tieres. Kalkulierbare Bonuszahlungen sind  
unabhängig vom Auszahlungszeitpunkt in den Preisen berücksichtigt. Durch Korrektur-  
und Nachmeldung können sich geringfügig Änderungen der Angaben zu nachfolgenden  
Veröffentlichungen ergeben.

E- Mail: [agrar@ble.de](mailto:agrar@ble.de)  
Internet: [www.bmel-statistik.de](http://www.bmel-statistik.de)

Nachdruck mit Quellenangabe gestattet  
Quellenangabe: BLE und zuständige Landesstellen nach 1. FIGDV

Angaben pro Bundesland, Tierart und Handelsklasse werden ab 3 Meldebetriebe und 21 Tiere  
ausgewiesen. Bei der Tierkategorie Schaf liegt die Mindestanzahl bei 75 Tieren.

Grafische Darstellung ausgewählter Preisverläufe im Jahresablauf und im Vergleich zu den Vorjahren

Schlachtpreise für Jungbullen R3

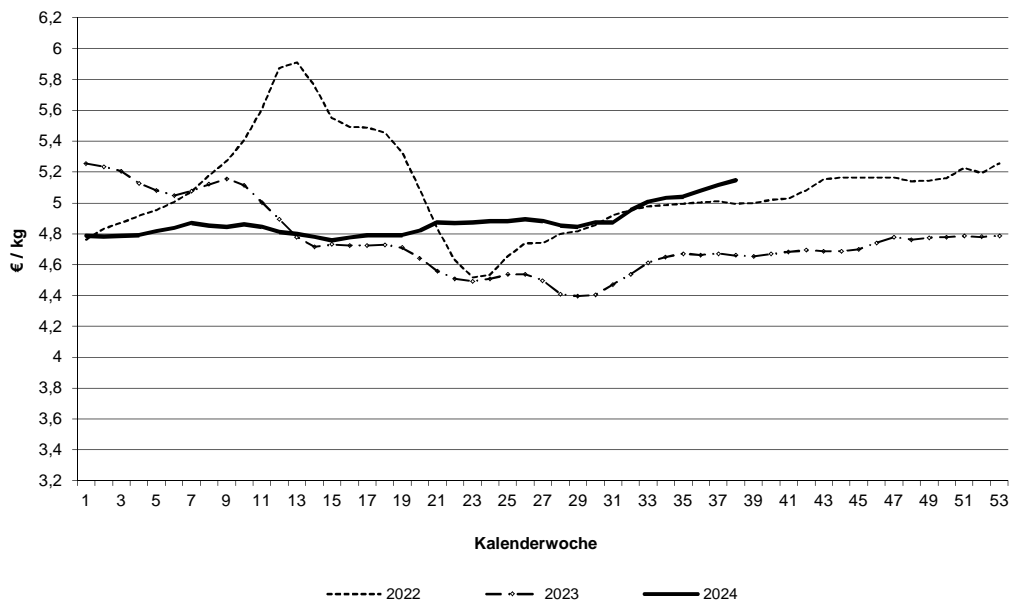

Schlachtpreise für Kühe R3

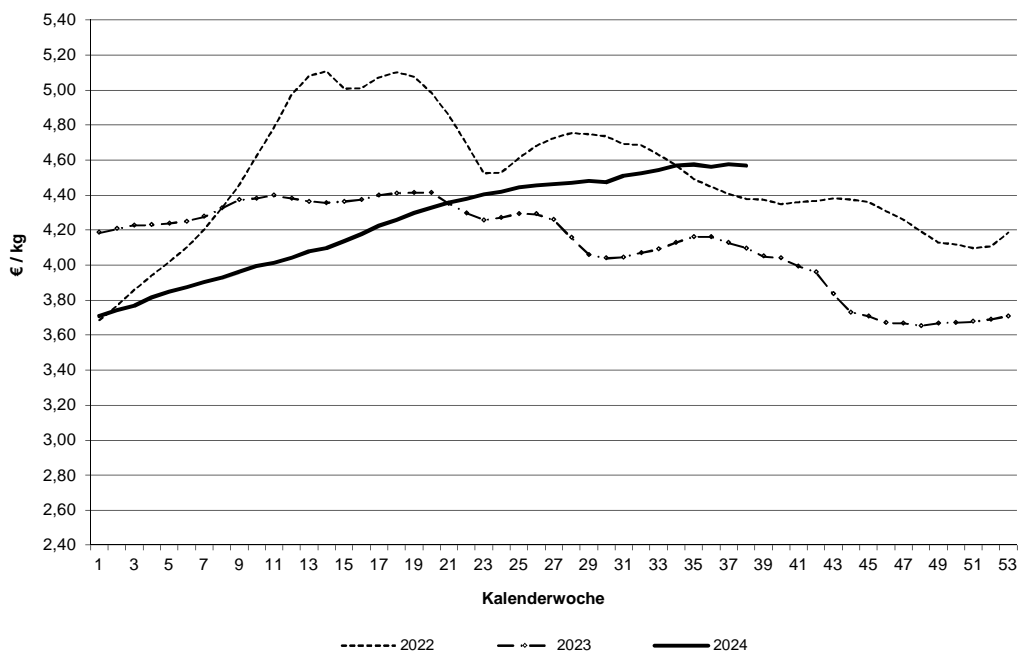

Datenquelle: 1. FIGDV, BLE/ref. 624 und zust. Landesstellen

### Schlachtpreise für Schweine E

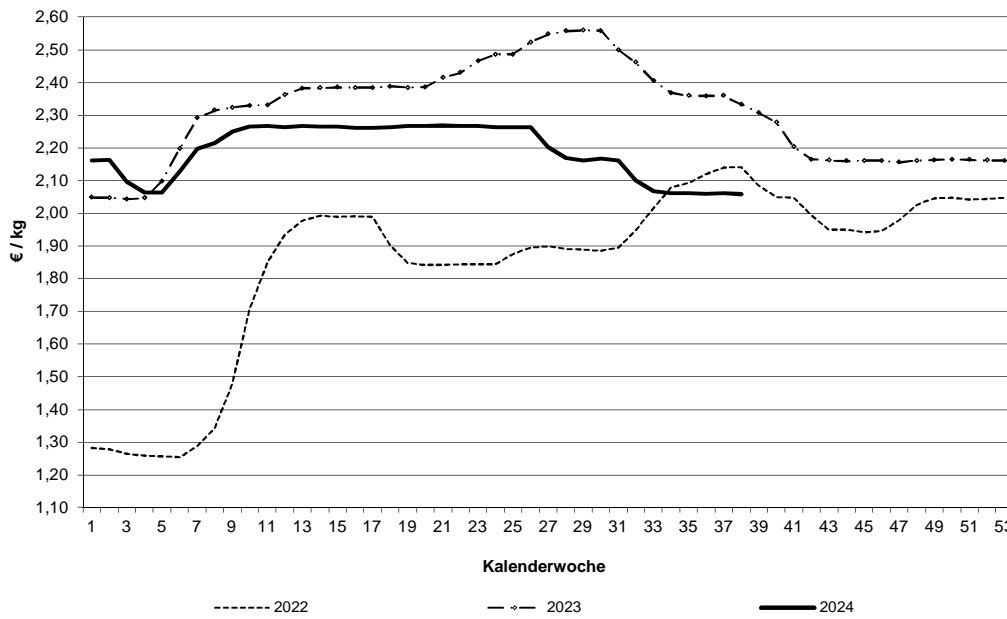

### Schlachtpreise für Lämmer - pauschal abgerechnet

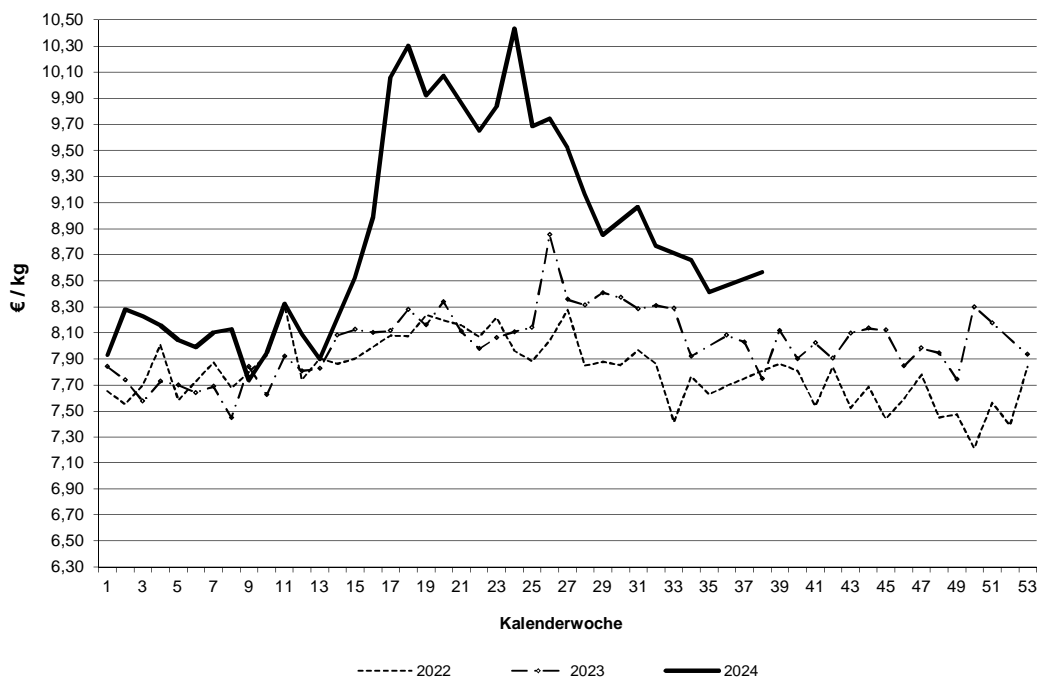

Datenquelle: 1. FIGDV, BLE/ref. 624 und zust. Landesstellen

Grafische Darstellung ausgewählter Preisverläufe im Jahresablauf und im Vergleich zu ausgewählten EU-Nachbarstaaten  
 Quelle: EU-Kommission, GD Landwirtschaft und ländliche Entwicklung

**Schlachtpreise für Jungbullen R3**

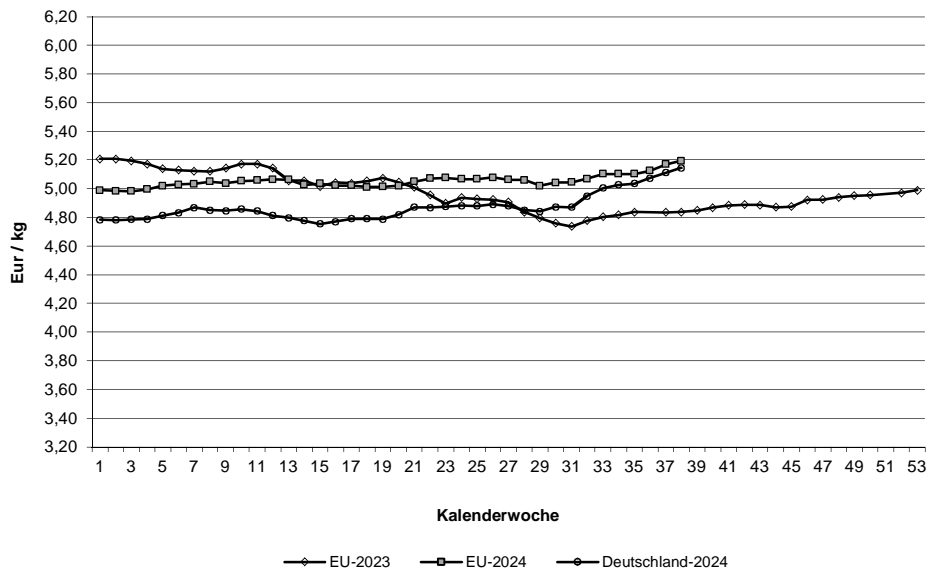

**Schlachtpreise für Schweine E**

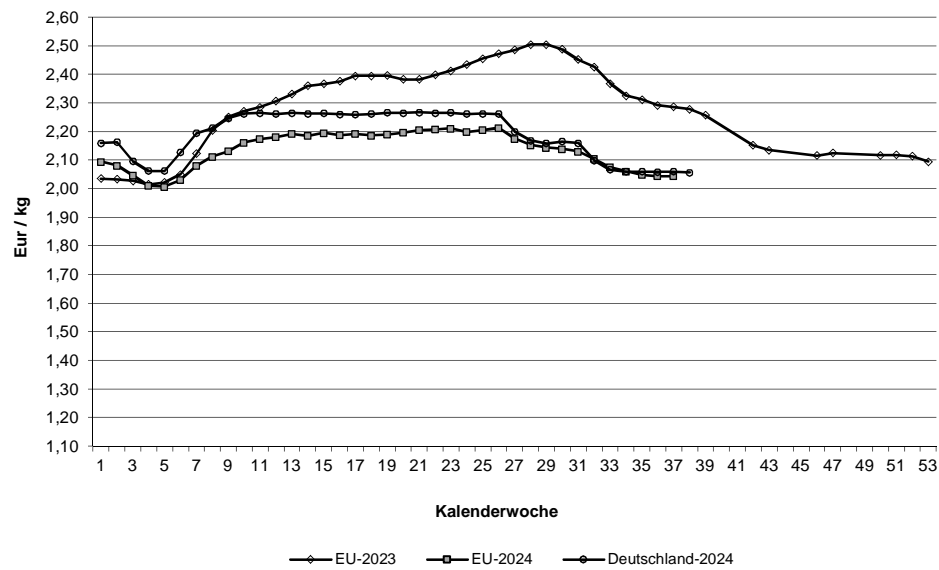

Quelle: EU-Daten nach Angaben der EU-Kommission

**Relativer Verlauf der Schweine- und Ferkelpreise (Schweinezyklus)  
Schweinepreis (Ø S und E) = 100**

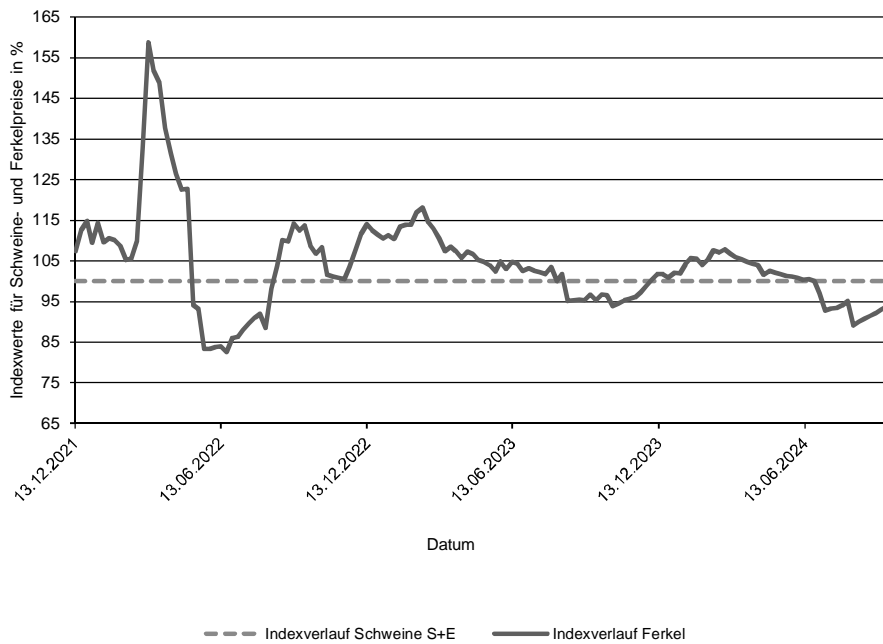

**Verlauf der absoluten Schlachtpreise für Schweine der Handelsklassen S und E  
und der Ferkel (28 kg)**

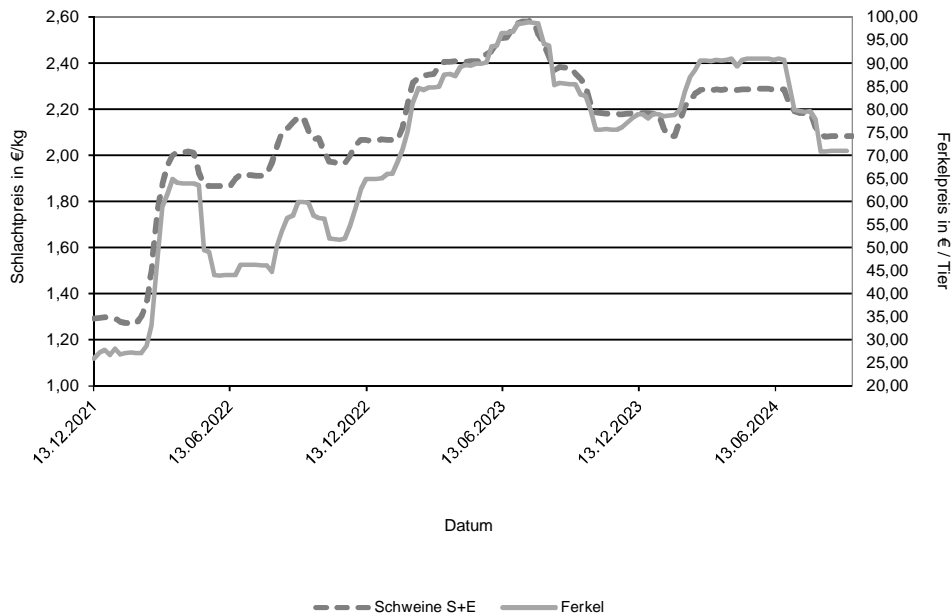

Datenquelle: 1. FIGDV, BLE/Ref. 624 mit zust. Landesstellen  
Ferkelpreise aus dem Kammerprogramm, AMI

**Übersicht: Deutschland gesamt**

				€/kg	€/100 kg	
Jungbullenfleisch	Stück	kg	Warmgewicht		Kaltgewicht	
U2	4.416	1.948.173		5,29	539,95	
U3	2.972	1.354.813		5,26	536,51	
R2	4.083	1.586.234		5,23	533,05	
R3	2.316	957.138		5,21	531,27	
O2	937	321.471		4,83	492,48	
O3	1.001	382.109		4,93	502,80	
E-P	16.719	6.924.839		5,19	529,84	
<b>Färsenfleisch</b>						
U3	941	341.616		4,95	505,09	
U4	656	263.951		4,93	503,11	
R2	810	241.298		4,90	499,56	
R3	2.671	876.504		4,93	503,00	
R4	492	176.006		4,93	502,69	
O2	401	103.884		4,20	428,01	
O3	927	282.126		4,35	443,93	
O4	196	67.214		4,38	446,88	
P1	275	55.680		3,21	327,28	
P2	399	94.463		3,53	359,81	
E-P	8.221	2.637.946		4,71	480,37	
<b>Bullenfleisch</b>						
O2	173	63.113		4,28	436,36	
E-P	898	361.480		4,38	447,19	
<b>Ochsenfleisch</b>						
R3	78	29.005		5,17	527,36	
O3	81	29.471		4,48	456,88	
P3						
E-P	375	133.341		4,89	499,22	
<b>Kuhfleisch</b>						
R2	862	302.488		4,54	463,21	
R3	1.388	520.726		4,57	466,24	
O1	1.351	394.189		4,17	425,36	
O2	2.002	618.071		4,28	436,56	
O3	3.743	1.298.014		4,36	444,35	
P1	3.533	875.180		3,44	351,07	
P2	1.625	443.138		3,68	375,72	
E-P	16.931	5.387.268		4,18	426,31	
<b>Kalbfleisch</b>						
R2	342	58.607		5,86	597,75	
O2	694	112.652		5,48	559,03	
E-P	1.128	184.889		5,60	571,52	
pauschal						
<b>Lammfleisch</b>						
lebend pauschal						
geschlachtet pauschal	578	11.526		8,49	865,48	
<b>Schafffleisch</b>						
lebend pauschal						
geschlachtet pauschal	285	9.178		2,72	277,52	
<b>Schweinefleisch</b>						
S	463.084	45.118.329		2,10	214,19	Muskelfleischanteil in % 62,46
E	254.824	24.981.523		2,06	210,58	58,11
U	30.656	3.022.375		1,95		53,41
R	2.219	219.059		1,78		48,43
M	11.861	2.071.404		1,50		

**Zusammenfassende Darstellung nach Regionen, Tierkategorien über die Handelsklassen E-P**

	Jungbullenfleisch			Färsenfleisch		
	Stück	kg	€/kg	Stück	kg	€/kg
Schleswig Holst. / Hamburg	483	191.160	4,99	1.042	332.892	4,69
Niedersachsen / Bremen	6.394	2.667.070	5,22	1.250	384.593	4,55
Nordrhein-Westfalen	2.952	1.241.487	5,26	672	205.323	4,64
Mitteldeutschland und MV	945	372.842	5,09	1.030	298.315	4,45
BW / HE / RP	2.152	865.191	5,18	1.436	460.500	4,81
Bayern	3.793	1.587.089	5,16	2.791	956.323	4,83
Deutschland gesamt	16.719	6.924.839	5,19	8.221	2.637.946	4,71

	Bullenfleisch			Ochsenfleisch		
	Stück	kg	€/kg	Stück	kg	€/kg
Schleswig Holst. / Hamburg	54	21.563	3,94	57	20.202	4,54
Niedersachsen / Bremen	312	117.763	4,29	87	30.671	4,46
Nordrhein-Westfalen	149	64.910	4,61			
Mitteldeutschland und MV	60	24.116	4,26	70	24.803	5,02
BW / HE / RP	146	58.132	4,38	44	14.211	5,33
Bayern	177	74.996	4,51	115	42.943	5,17
Deutschland gesamt	898	361.480	4,38	375	133.341	4,89

	Kuhfleisch			Kalbfleisch		
	Stück	kg	€/kg	Stück	kg	€/kg
Schleswig Holst. / Hamburg	1.328	418.864	3,99			
Niedersachsen / Bremen	4.459	1.382.385	4,10			
Nordrhein-Westfalen	1.545	476.271	4,18			
Mitteldeutschland und MV	2.104	624.394	3,93	68	8.590	5,23
BW / HE / RP	2.528	815.323	4,28	55	7.312	6,93
Bayern	4.967	1.670.031	4,33			
Deutschland gesamt	16.931	5.387.268	4,18	1.128	184.889	5,60

	Jungrindfleisch		
	Stück	kg	€/kg
Schleswig Holst. / Hamburg			
Niedersachsen / Bremen			
Nordrhein-Westfalen			
Mitteldeutschland und MV			
BW / HE / RP			
Bayern			
Deutschland gesamt	62	14.682	4,38

\* BW / HE / RP = Baden Württemberg, Hessen, Rheinland-Pfalz

**Detaillierte Darstellung nach Regionen, Tierkategorien und den marktgängigsten Handelklassen/Fettklassen**

	Jungbullenfleisch U2			Jungbullenfleisch U3		
	Stück	kg	€/kg	Stück	kg	€/kg
Schleswig Holst. / Hamburg	78	34.342	5,18	55	25.408	5,16
Niedersachsen / Bremen	1.699	762.319	5,34	1.073	492.920	5,27
Nordrhein-Westfalen	460	206.828	5,36	504	233.004	5,35
Mitteldeutschland und MV	223	98.280	5,27	121	54.887	5,29
BW / HE / RP	623	264.251	5,28	359	159.717	5,26
Bayern	1.333	582.153	5,23	860	388.877	5,19
Deutschland gesamt	4.416	1.948.173	5,29	2.972	1.354.813	5,26

	Jungbullenfleisch R2			Jungbullenfleisch R3		
	Stück	kg	€/kg	Stück	kg	€/kg
Schleswig Holst. / Hamburg	80	31.161	5,08	91	37.082	5,08
Niedersachsen / Bremen	1.466	575.983	5,25	934	384.703	5,20
Nordrhein-Westfalen	836	337.694	5,29	704	298.547	5,24
Mitteldeutschland und MV	230	86.841	5,11	72	29.115	5,19
BW / HE / RP	586	220.288	5,24	195	79.363	5,26
Bayern	885	334.267	5,15	320	128.328	5,16
Deutschland gesamt	4.083	1.586.234	5,23	2.316	957.138	5,21

	Jungbullenfleisch O2			Jungbullenfleisch O3		
	Stück	kg	€/kg	Stück	kg	€/kg
Schleswig Holst. / Hamburg	57	20.011	4,76	87	32.181	4,85
Niedersachsen / Bremen	399	138.401	4,93	569	220.813	4,98
Nordrhein-Westfalen	123	43.488	5,00	184	69.706	5,01
Mitteldeutschland und MV	113	40.149	4,91			
BW / HE / RP	143	47.494	4,57	65	23.778	4,64
Bayern	102	31.928	4,47	46	17.171	4,52
Deutschland gesamt	937	321.471	4,83	1.001	382.109	4,93

	Färsenfleisch U3			Färsenfleisch U4		
	Stück	kg	€/kg	Stück	kg	€/kg
Schleswig Holst. / Hamburg	100	37.295	4,92			
Niedersachsen / Bremen	39	15.129	5,01			
Nordrhein-Westfalen	51	18.589	4,96			
Mitteldeutschland und MV	147	49.543	4,95			
BW / HE / RP	197	68.537	4,95	144	55.640	4,97
Bayern	407	152.523	4,96	493	201.049	4,92
Deutschland gesamt	941	341.616	4,95	656	263.951	4,93

	Färsenfleisch R2			Färsenfleisch R3		
	Stück	kg	€/kg	Stück	kg	€/kg
Schleswig Holst. / Hamburg	146	44.281	4,88	441	148.105	4,90
Niedersachsen / Bremen	101	30.920	4,92	381	126.855	4,93
Nordrhein-Westfalen	63	18.636	4,92	211	68.576	4,95
Mitteldeutschland und MV	98	29.468	5,00	203	65.212	5,03
BW / HE / RP	165	48.151	4,94	436	140.144	4,99
Bayern	237	69.842	4,83	999	327.612	4,90
Deutschland gesamt	810	241.298	4,90	2.671	876.504	4,93

Stück = Anzahl der im Bericht erfassten Schlachttiere, €/kg = vorl. Preis, kg = berichtete Gesamtschlachtmenge

\* BW / HE / RP = Baden Württemberg, Hessen, Rheinland-Pfalz

Mitteldeutschland und MV = Brandenburg, Thüringen, Sachsen und Mecklenburg-Vorpommern



	Färsenfleisch R4			Färsenfleisch O2		
	Stück	kg	€/kg	Stück	kg	€/kg
Schleswig Holst. / Hamburg				42	11.215	4,32
Niedersachsen / Bremen	63	22.670	4,96	57	15.066	4,27
Nordrhein-Westfalen	28	9.477	4,94	42	10.636	4,26
Mitteldeutschland und MV	23	7.792	4,95	61	16.308	4,13
BW / HE / RP	109	38.741	4,95	80	20.234	4,21
Bayern	256	92.754	4,91	119	30.425	4,12
Deutschland gesamt	492	176.006	4,93	401	103.884	4,20

	Färsenfleisch O3			Färsenfleisch O4		
	Stück	kg	€/kg	Stück	kg	€/kg
Schleswig Holst. / Hamburg	139	44.199	4,50			
Niedersachsen / Bremen	287	89.525	4,38	52	17.960	4,46
Nordrhein-Westfalen	136	41.440	4,40	33	11.487	4,44
Mitteldeutschland und MV	150	44.968	4,21	27	8.893	4,30
BW / HE / RP	101	29.196	4,33	41	13.597	4,34
Bayern	114	32.798	4,22	34	11.890	4,29
Deutschland gesamt	927	282.126	4,35	196	67.214	4,38

	Färsenfleisch P1			Färsenfleisch P2		
	Stück	kg	€/kg	Stück	kg	€/kg
Schleswig Holst. / Hamburg	37	7.846	3,02	55	13.620	3,59
Niedersachsen / Bremen	66	14.216	3,42	116	27.885	3,66
Nordrhein-Westfalen	34	6.278	3,25	39	8.889	3,61
Mitteldeutschland und MV	84	17.406	3,18	139	32.703	3,41
BW / HE / RP	38	7.063	3,15	26	5.995	3,50
Bayern				24	5.371	3,31
Deutschland gesamt	275	55.680	3,21	399	94.463	3,53

	Bullenfleisch O2			Ochsenfleisch R2 und R3		
	Stück	kg	€/kg	Stück	kg	€/kg
Schleswig Holst. / Hamburg						
Niedersachsen / Bremen	79	29.025	4,32			
Nordrhein-Westfalen						
Mitteldeutschland und MV						
BW / HE / RP	30	10.714	4,19			
Bayern				24	8.826	5,33
Deutschland gesamt	173	63.113	4,28	131	47.432	5,18

	Ochsenfleisch O2 und O3			Kuhfleisch R2		
	Stück	kg	€/kg	Stück	kg	€/kg
Schleswig Holst. / Hamburg	21	7.728	4,44			
Niedersachsen / Bremen	40	14.647	4,52	54	18.664	4,43
Nordrhein-Westfalen				51	17.432	4,50
Mitteldeutschland und MV				27	9.713	4,42
BW / HE / RP				200	69.552	4,56
Bayern				514	181.301	4,56
Deutschland gesamt	132	44.793	4,45	862	302.488	4,54

Stück = Anzahl der im Bericht erfassten Schlachttiere, €/kg = vorl. Preis, kg = berichtete Gesamtschlachtmenge

\* BW / HE / RP = Baden Württemberg, Hessen, Rheinland-Pfalz

Mitteldeutschland und MV = Brandenburg, Thüringen, Sachsen und Mecklenburg-Vorpommern

	Kuhfleisch R3			Kuhfleisch O1		
	Stück	kg	€/kg	Stück	kg	€/kg
Schleswig Holst. / Hamburg	55	20.745	4,43	24	7.319	4,11
Niedersachsen / Bremen	140	52.213	4,48	201	59.979	4,18
Nordrhein-Westfalen	82	30.531	4,61	77	22.326	4,28
Mitteldeutschland und MV	93	34.288	4,51	48	13.834	4,10
BW / HE / RP	249	93.700	4,62	275	78.950	4,19
Bayern	769	289.249	4,58	726	211.781	4,16
Deutschland gesamt	1.388	520.726	4,57	1.351	394.189	4,17
	Kuhfleisch O2			Kuhfleisch O3		
	Stück	kg	€/kg	Stück	kg	€/kg
Schleswig Holst. / Hamburg	87	27.651	4,22	484	171.560	4,33
Niedersachsen / Bremen	518	162.980	4,30	1.469	515.388	4,39
Nordrhein-Westfalen	203	62.790	4,32	399	138.418	4,39
Mitteldeutschland und MV	126	39.315	4,27	488	168.914	4,31
BW / HE / RP	347	106.369	4,33	393	132.494	4,37
Bayern	721	218.966	4,23	510	171.240	4,30
Deutschland gesamt	2.002	618.071	4,28	3.743	1.298.014	4,36
	Kuhfleisch P1			Kuhfleisch P2		
	Stück	kg	€/kg	Stück	kg	€/kg
Schleswig Holst. / Hamburg	306	77.409	3,20	224	62.332	3,65
Niedersachsen / Bremen	1.340	340.689	3,52	380	104.847	3,77
Nordrhein-Westfalen	355	86.081	3,56	197	53.266	3,80
Mitteldeutschland und MV	675	160.992	3,32	380	104.541	3,65
BW / HE / RP	418	101.755	3,50	160	42.315	3,66
Bayern	439	108.254	3,41	284	75.837	3,56
Deutschland gesamt	3.533	875.180	3,44	1.625	443.138	3,68
	Kalbfleisch R2			Kalbfleisch O2		
	Stück	kg	€/kg	Stück	kg	€/kg
Schleswig Holst. / Hamburg						
Niedersachsen / Bremen						
Nordrhein-Westfalen						
Mitteldeutschland und MV						
BW / HE / RP	37	4.855	7,07			
Bayern						
Deutschland gesamt	342	58.607	5,86	694	112.652	5,48
	Lammfleisch lebend pauschal			Lammfleisch geschlachtet pauschal		
	Stück	kg	€/kg	Stück	kg	€/kg
Deutschland gesamt				578	11.526	8,49
	Schaffleisch lebend pauschal			Schaffleisch geschlachtet pauschal		
	Stück	kg	€/kg	Stück	kg	€/kg
Deutschland gesamt				285	9.178	2,72

**Bericht zu Rindern aus ökologischer/biologischer Erzeugung, Deutschland gesamt**

Haltungsform	BIO				KONV			
	Schlachttiere in Stück	Schlachtmenge in kg	mittl. Gewicht in kg / Tier	Preis in € / kg	Schlachttiere in Stück	Schlachtmenge in kg	mittl. Gewicht in kg / Tier	Preis in € / kg
<b><u>Jungbullen</u></b>								
Jungbullen U	38	14.843	391	5,53	7.482	3.347.982	447	5,28
Jungbullen R	58	20.890	360	5,40	6.518	2.587.969	397	5,21
Jungbullen E-P	118	41.303	350	5,36	16.601	6.883.536	415	5,19
<b><u>Färsen</u></b>								
Färsen U	50	17.391	348	5,37	1.670	630.661	378	4,94
Färsen R	240	73.968	308	5,28	3.762	1.229.816	327	4,90
Färsen E-P	425	125.474	295	5,06	7.796	2.512.472	322	4,69
<b><u>Kühe</u></b>								
Kühe U	47	19.852	422	5,09	729	327.240	449	4,74
Kühe R	297	105.495	355	4,92	2.459	909.802	370	4,51
Kühe O	488	146.554	300	4,65	7.177	2.387.297	333	4,29
Kühe P	291	71.827	247	3,82	5.417	1.405.535	259	3,54
Kühe E-P	1.125	344.835	307	4,58	15.806	5.042.433	319	4,15
<b><u>weitere Tierkategorien</u></b>								
Bullen E-P	71				827			
Ochsen E-P	119				256			
Kälber E-P	72				1.056			

## Hinweise zur Datenerhebung für Biorinder

- Die Erhebung berücksichtigt nur Daten der meldepflichtigen Schlachtbetriebe entsprechend §5 Abs.1 der 1. FIGDV (wöchentliche Schlachtung von mehr als 150 Rinder), unabhängig von der Herkunft (In- oder Ausland) der Tiere.
- Die Preismeldung zur Haltungsform Bio entspricht der Definition der Verordnung (EG) 834/2007 über die ökologische/biologische Produktion (vgl. §6 Abs.1 Ziffer 2 der 1.FIGDV). Alle Schlachttiere, die nicht als „bio“ vermarktet wurden, werden in der Haltungsform „konv“ erfasst.
- Stärkere Schwankungen der Preise und Schlachtgewichte können sich im Vergleich zur Gesamtpreismeldung u.a. ergeben durch:
  - relativ geringe Stückzahl der Schlachtungen,
  - Chargenbildung in der Vermarktung,
  - Unterschiede der Vermarktungsformen.

	Schweinefleisch S			Schweinefleisch E		
	Stück	kg	€/kg	Stück	kg	€/kg
Region Nord-Ost	55.486	5.364.398	2,08	36.750	3.561.347	2,03
Niedersachsen / Bremen	150.306	14.684.190	2,09	76.772	7.540.583	2,06
Nordrhein-Westfalen	199.244	19.402.144	2,11	90.089	8.837.906	2,06
Hessen / Rheinland-Pfalz	10.592	1.027.440	2,10	12.354	1.212.820	2,09
Baden-Württemberg	25.195	2.454.035	2,13	20.746	2.031.251	2,14
Bayern	22.261	2.186.122	2,09	18.113	1.797.616	2,06
Deutschland gesamt	463.084	45.118.329	2,10	254.824	24.981.523	2,06
€/ 100 kg Warmgewicht			209,99			206,45
€/ 100 kg Kaltgewicht			214,19			210,58

	Schweinefleisch U			Schweinefleisch R		
	Stück	kg	€/kg	Stück	kg	€/kg
Region Nord-Ost	4.832	470.270	1,90	375	36.570	1,71
Niedersachsen / Bremen	8.522	841.837	1,95	519	51.337	1,83
Nordrhein-Westfalen	10.330	1.018.776	1,92	720	70.951	1,74
Hessen / Rheinland-Pfalz	2.635	261.817	1,97	316	31.562	1,73
Baden-Württemberg	2.244	220.387	2,12	158	15.484	2,10
Bayern	2.093	209.288	1,95	131	13.155	1,72
Deutschland gesamt	30.656	3.022.375	1,95	2.219	219.059	1,78

	Schweinefleisch M		
	Stück	kg	€/kg
Region Nord-Ost	858	150.335	1,41
Niedersachsen / Bremen	7.345	1.264.494	1,54
Nordrhein-Westfalen	2.960	527.435	1,46
Hessen / Rheinland-Pfalz			
Baden-Württemberg	510	93.513	1,36
Bayern	149	28.180	1,30
Deutschland gesamt	11.861	2.071.404	1,50

	Schweinefleisch S-P			Schweinefleisch S-V		
	Stück	kg	€/kg	Stück	kg	€/kg
Region Nord-Ost	97.475	9.435.670	2,05	98.372	9.589.690	2,04
Niedersachsen / Bremen	236.177	23.123.667	2,08	243.656	24.405.867	2,05
Nordrhein-Westfalen	300.457	29.337.054	2,09	303.722	29.900.782	2,08
Hessen / Rheinland-Pfalz	25.917	2.535.690	2,08	25.956	2.543.137	2,07
Baden-Württemberg	48.359	4.722.719	2,13	48.880	4.818.720	2,12
Bayern	42.601	4.206.470	2,07	42.760	4.236.078	2,06
Deutschland gesamt	750.986	73.361.270	2,08	763.346	75.494.274	2,06

Region Nord-Ost = Schleswig-Holstein und östliche Bundesländer

Für Schweine gilt entsprechend der 1. FIGDV § 6 Abs. 2: "Schweine mit einem Zweihäftengewicht von weniger als 80 Kilogramm und mehr als 110 Kilogramm sind ... nicht .. berücksichtigt[.]. [Dies ..] gilt nicht für die Handelsklassen M und V."