



Wochenbericht über Schlachtvieh und Fleisch nach der 1. FIGDV

35 KW

26.08.2024 bis 01.09.2024

erstellt: 04.09.2024

Herausgeber: Bundesanstalt für Landwirtschaft und Ernährung / Ref. 624 im Auftrag
des Bundesministerium für Ernährung und Landwirtschaft
und in Zusammenarbeit mit den zuständigen Landesdienststellen

Datenerhebung nach der 1. Fleischgesetz-Durchführungsverordnung
(1. FIGDV)

Anmerkungen: Angaben können durch Rundungen bedingt geringfügig von Landesberichten abweichen.
Sofern nicht anders angegeben, bezieht sich das Schlachtgewicht auf das Warmgewicht
des geschlachteten ausgeweideten Tieres. Kalkulierbare Bonuszahlungen sind
unabhängig vom Auszahlungszeitpunkt in den Preisen berücksichtigt. Durch Korrektur-
und Nachmeldung können sich geringfügig Änderungen der Angaben zu nachfolgenden
Veröffentlichungen ergeben.

E- Mail: agrar@ble.de
Internet: www.bmel-statistik.de

Nachdruck mit Quellenangabe gestattet
Quellenangabe: BLE und zuständige Landesstellen nach 1. FIGDV

Angaben pro Bundesland, Tierart und Handelsklasse werden ab 3 Meldebetriebe und 21 Tiere
ausgewiesen. Bei der Tierkategorie Schaf liegt die Mindestanzahl bei 75 Tieren.

Grafische Darstellung ausgewählter Preisverläufe im Jahresablauf und im Vergleich zu den Vorjahren

Schlachtpreise für Jungbullen R3

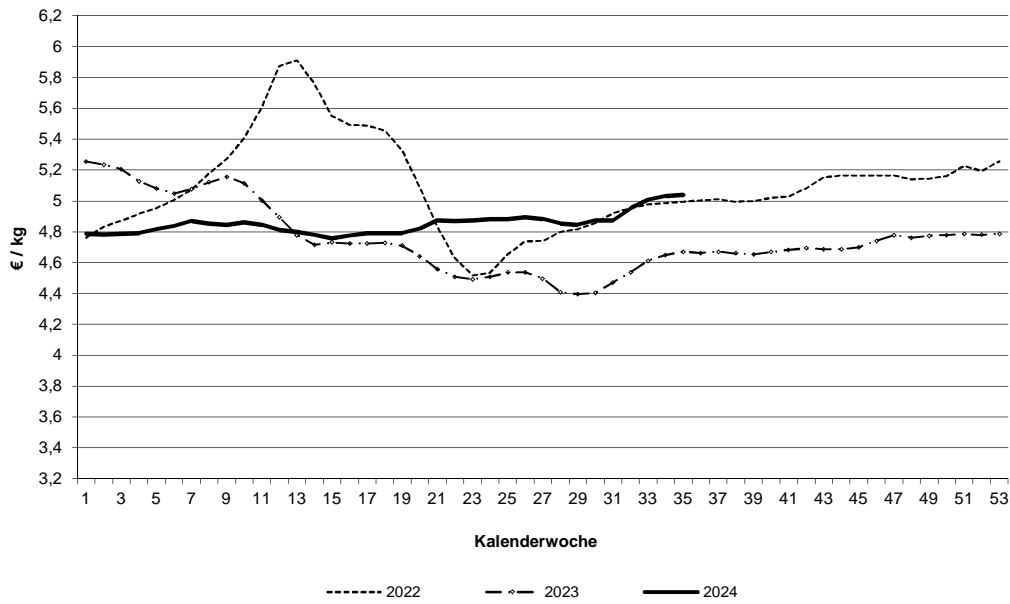

Schlachtpreise für Kühe R3

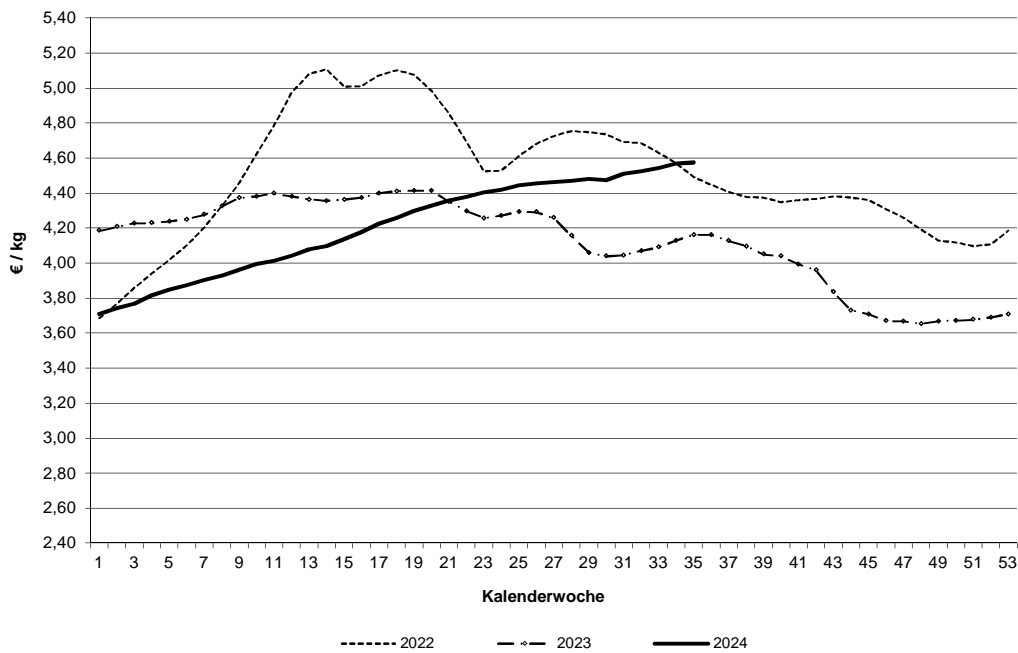

Datenquelle: 1. FIGDV, BLE/ref. 624 und zust. Landesstellen

Schlachtpreise für Schweine E

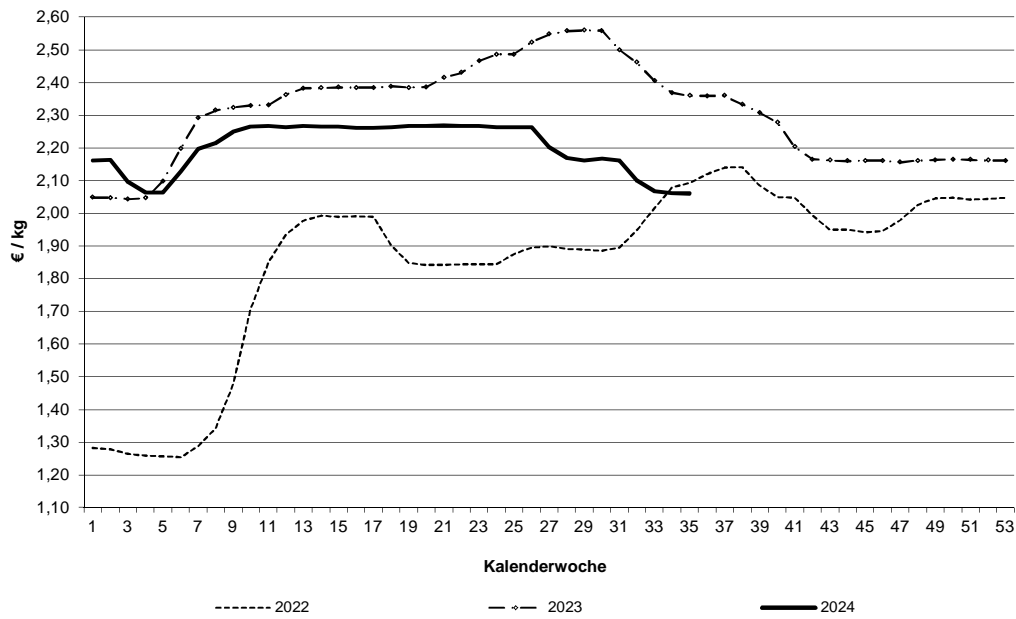

Schlachtpreise für Lämmer - pauschal abgerechnet

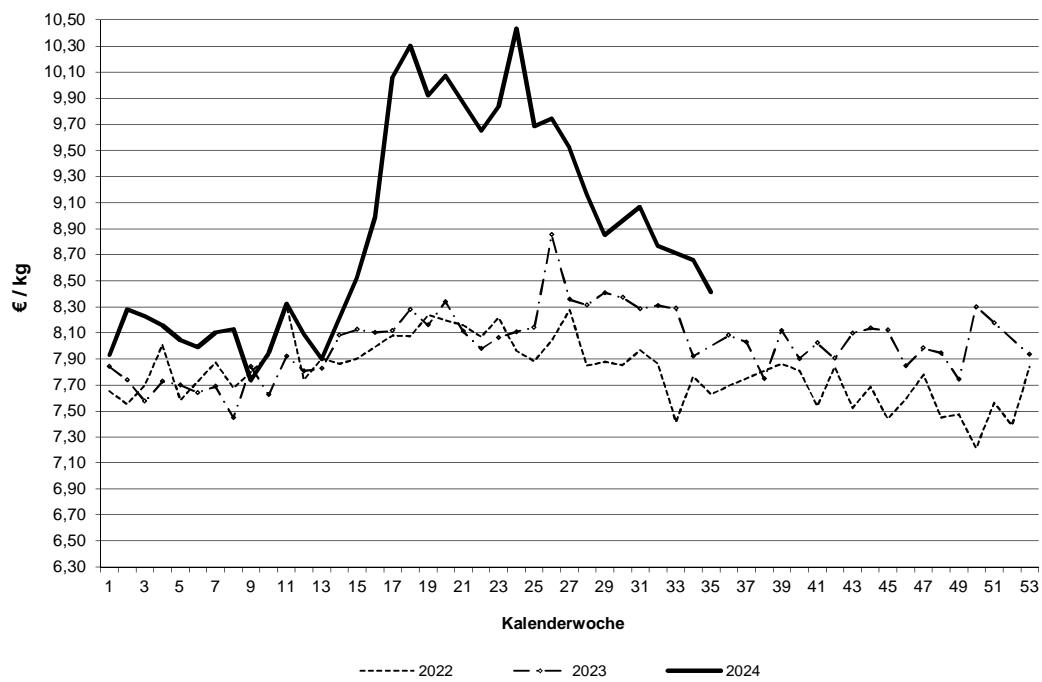

Datenquelle: 1. FIGDV, BLE/ref. 624 und zust. Landesstellen

Grafische Darstellung ausgewählter Preisverläufe im Jahresablauf und im Vergleich zu ausgewählten EU-Nachbarstaaten Quelle: EU-Kommission, GD Landwirtschaft und ländliche Entwicklung

Schlachtpreise für Jungbullen R3

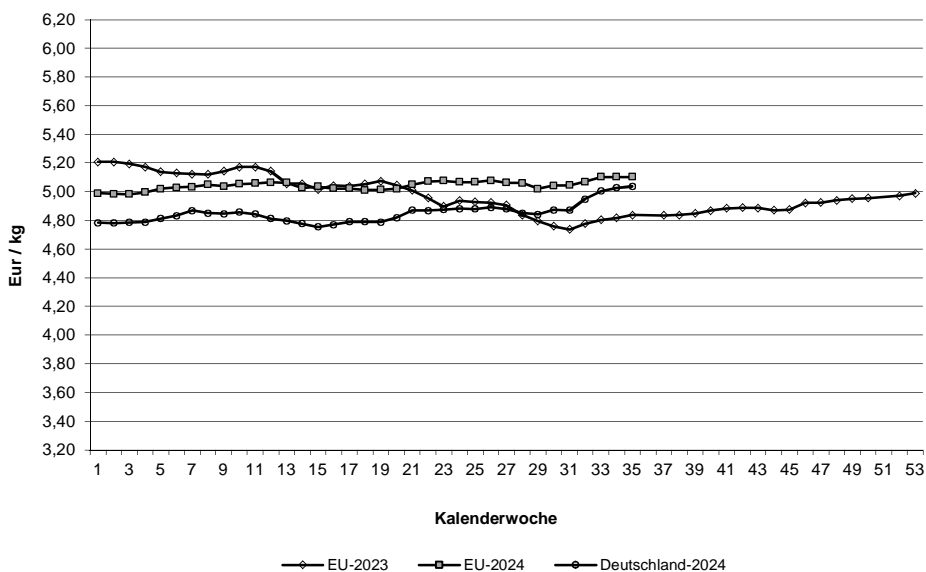

Schlachtpreise für Schweine E

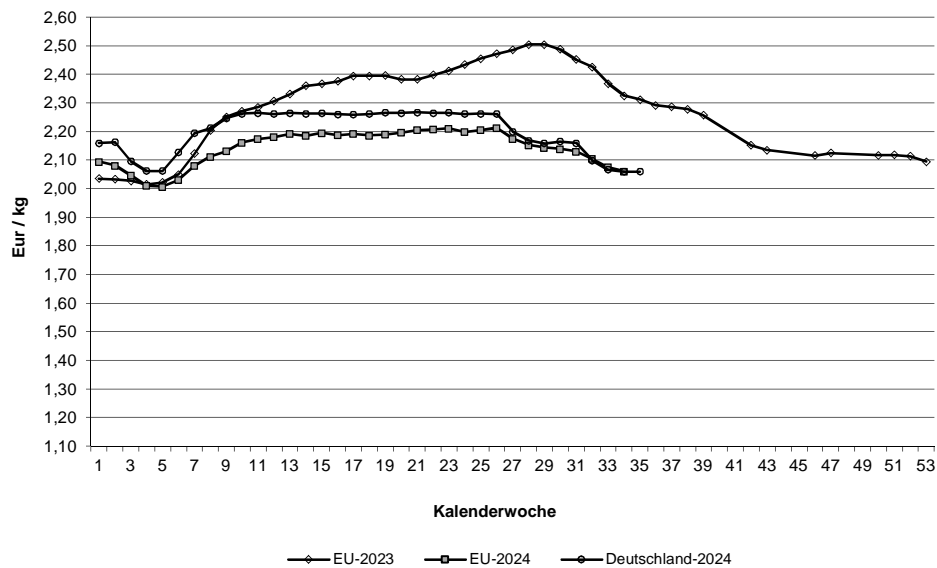

Quelle: EU-Daten nach Angaben der EU-Kommission

**Relativer Verlauf der Schweine- und Ferkelpreise (Schweinezyklus)
Schweinepreis (Ø S und E) = 100**

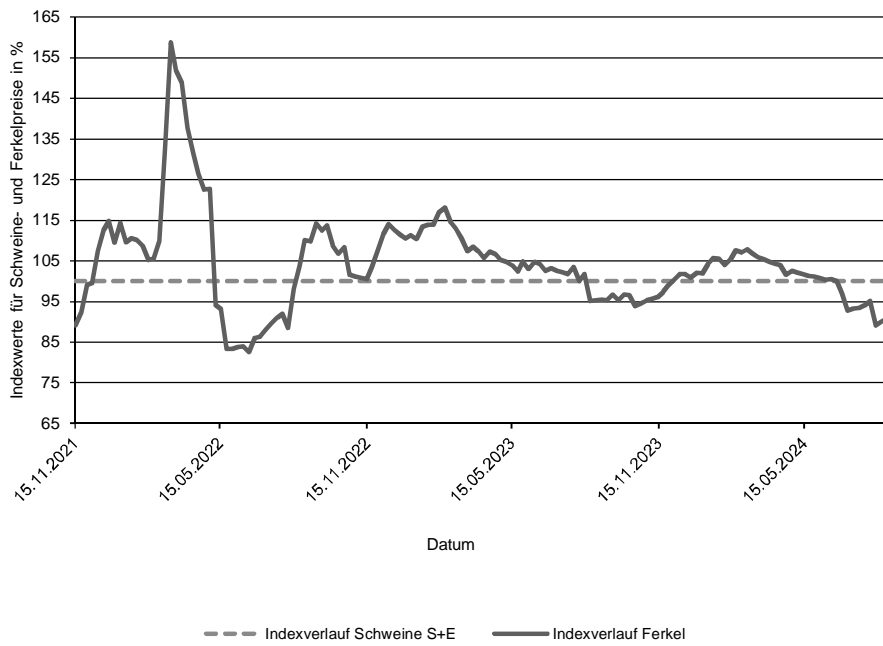

**Verlauf der absoluten Schlachtpreise für Schweine der Handelsklassen S und E
und der Ferkel (28 kg)**

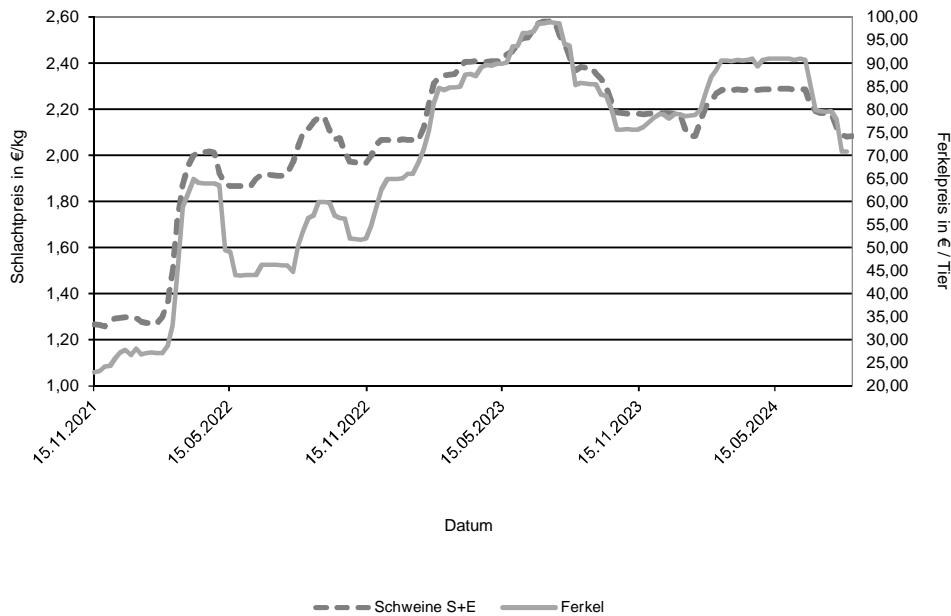

Datenquelle: 1. FIGDV, BLE/Ref. 624 mit zust. Landesstellen
Ferkelpreise aus dem Kammerprogramm, AMI

Übersicht: Deutschland gesamt

				€/kg	€/100 kg	
Jungbullenfleisch	Stück	kg	Warmgewicht		Kaltgewicht	
U2	4.480	1.987.686		5,15	524,84	
U3	3.228	1.481.495		5,11	521,04	
R2	3.854	1.503.989		5,07	516,84	
R3	2.450	1.019.329		5,04	513,90	
O2	988	340.338		4,67	476,36	
O3	1.295	504.590		4,75	484,24	
E-P	17.262	7.207.092		5,04	513,62	
Färsenfleisch						
U3	887	326.922		4,87	497,23	
U4	628	248.790		4,84	493,26	
R2	631	185.827		4,81	490,29	
R3	2.689	882.471		4,82	491,95	
R4	448	160.521		4,82	491,44	
O2	351	88.199		4,20	428,04	
O3	974	297.886		4,36	444,45	
O4	203	70.806		4,39	448,24	
P1	227	45.205		3,40	346,64	
P2	357	82.718		3,57	364,32	
E-P	7.831	2.519.069		4,65	474,05	
Bullenfleisch						
O2	116	42.725		4,26	434,27	
E-P	630	259.310		4,31	440,04	
Ochsenfleisch						
R3	92	33.739		5,29	539,31	
O3	26	8.753		4,57	466,11	
P3						
E-P	268	95.299		5,07	517,46	
Kuhfleisch						
R2	841	293.679		4,57	466,42	
R3	1.512	565.137		4,57	466,57	
O1	1.206	348.605		4,17	424,95	
O2	1.833	566.743		4,31	439,21	
O3	3.715	1.289.105		4,38	446,63	
P1	3.223	799.224		3,61	368,02	
P2	1.525	413.901		3,73	380,65	
E-P	16.462	5.297.556		4,25	433,10	
Kalbfleisch						
R2	304	53.145		5,75	586,27	
O2	683	110.909		5,53	563,83	
E-P	1.143	186.773		5,57	568,11	
pauschal						
Lammfleisch						
lebend pauschal						
geschlachtet pauschal	358	7.672		8,41	857,83	
Schafffleisch						
lebend pauschal						
geschlachtet pauschal	110	3.587		2,61	266,00	
Schweinefleisch						
S	426.834	41.437.165		2,10	214,05	Muskelfleischanteil in % 62,47
E	254.695	24.878.303		2,06	210,16	58,07
U	32.655	3.210.408		1,95		53,42
R	2.291	225.204		1,79		48,47
M	12.410	2.146.116		1,50		

Zusammenfassende Darstellung nach Regionen, Tierkategorien über die Handelsklassen E-P

	Jungbullenfleisch			Färsenfleisch		
	E-P			E-P		
	Stück	kg	€ / kg	Stück	kg	€ / kg
Schleswig Holst. / Hamburg	563	219.555	4,86	1.136	366.148	4,66
Niedersachsen / Bremen	6.241	2.599.352	5,00	1.259	392.496	4,52
Nordrhein-Westfalen	3.020	1.278.283	5,07	582	173.061	4,44
Mitteldeutschland und MV	722	282.344	4,88	815	235.157	4,45
BW / HE / RP	2.318	943.250	5,06	1.272	408.065	4,73
Bayern	4.398	1.884.308	5,09	2.767	944.142	4,75
Deutschland gesamt	17.262	7.207.092	5,04	7.831	2.519.069	4,65

	Bullenfleisch			Ochsenfleisch		
	E-P			E-P		
	Stück	kg	€ / kg	Stück	kg	€ / kg
Schleswig Holst. / Hamburg	57	24.700	4,21			
Niedersachsen / Bremen	152	54.513	4,26	46	14.676	4,18
Nordrhein-Westfalen	101	40.369	4,43			
Mitteldeutschland und MV	63	27.608	4,28	62	21.476	5,37
BW / HE / RP	142	58.751	4,40	39	13.248	5,03
Bayern	115	53.369	4,26	111	42.285	5,29
Deutschland gesamt	630	259.310	4,31	268	95.299	5,07

	Kuhfleisch			Kalbfleisch		
	E-P			E-P		
	Stück	kg	€ / kg	Stück	kg	€ / kg
Schleswig Holst. / Hamburg	1.430	457.202	4,10			
Niedersachsen / Bremen	4.003	1.255.676	4,22			
Nordrhein-Westfalen	1.580	484.495	4,16	933	156.248	5,60
Mitteldeutschland und MV	1.828	548.765	3,98	84	12.071	5,92
BW / HE / RP	2.525	820.354	4,31	37	4.758	6,23
Bayern	5.096	1.731.064	4,38			
Deutschland gesamt	16.462	5.297.556	4,25	1.143	186.773	5,57

	Jungrindfleisch		
	E-P		
	Stück	kg	€ / kg
Schleswig Holst. / Hamburg			
Niedersachsen / Bremen			
Nordrhein-Westfalen			
Mitteldeutschland und MV	66	13.156	4,67
BW / HE / RP			
Bayern			
Deutschland gesamt	97	19.774	4,40

* BW / HE / RP = Baden Württemberg, Hessen, Rheinland-Pfalz

Detaillierte Darstellung nach Regionen, Tierkategorien und den marktgängigsten Handelklassen/Fettklassen

	Jungbullenfleisch U2			Jungbullenfleisch U3		
	Stück	kg	€/kg	Stück	kg	€/kg
Schleswig Holst. / Hamburg	77	33.843	5,08	46	21.438	5,08
Niedersachsen / Bremen	1.513	681.798	5,13	915	423.165	5,06
Nordrhein-Westfalen	458	207.049	5,19	595	275.415	5,14
Mitteldeutschland und MV	162	70.877	5,08	58	26.538	5,03
BW / HE / RP	616	264.571	5,17	431	195.827	5,16
Bayern	1.654	729.548	5,15	1.183	539.112	5,12
Deutschland gesamt	4.480	1.987.686	5,15	3.228	1.481.495	5,11

	Jungbullenfleisch R2			Jungbullenfleisch R3		
	Stück	kg	€/kg	Stück	kg	€/kg
Schleswig Holst. / Hamburg	113	42.795	4,96	93	38.283	4,98
Niedersachsen / Bremen	1.478	585.378	5,05	925	384.452	4,99
Nordrhein-Westfalen	673	271.943	5,11	793	338.660	5,07
Mitteldeutschland und MV	160	61.988	4,97	63	25.351	4,98
BW / HE / RP	597	224.586	5,10	231	94.581	5,11
Bayern	833	317.299	5,08	345	138.002	5,07
Deutschland gesamt	3.854	1.503.989	5,07	2.450	1.019.329	5,04

	Jungbullenfleisch O2			Jungbullenfleisch O3		
	Stück	kg	€/kg	Stück	kg	€/kg
Schleswig Holst. / Hamburg	71	25.226	4,73	109	41.562	4,71
Niedersachsen / Bremen	426	148.507	4,74	722	283.455	4,79
Nordrhein-Westfalen	178	62.043	4,79	232	90.588	4,83
Mitteldeutschland und MV	97	33.365	4,65	89	34.075	4,71
BW / HE / RP	153	50.794	4,49	85	31.903	4,54
Bayern	63	20.403	4,21	58	23.007	4,35
Deutschland gesamt	988	340.338	4,67	1.295	504.590	4,75

	Färsenfleisch U3			Färsenfleisch U4		
	Stück	kg	€/kg	Stück	kg	€/kg
Schleswig Holst. / Hamburg	92	33.615	4,85			
Niedersachsen / Bremen	54	20.114	4,97			
Nordrhein-Westfalen	34	12.526	4,82			
Mitteldeutschland und MV	50	17.369	4,98			
BW / HE / RP	144	50.935	4,92	148	55.849	4,88
Bayern	513	192.363	4,85	433	175.269	4,81
Deutschland gesamt	887	326.922	4,87	628	248.790	4,84

	Färsenfleisch R2			Färsenfleisch R3		
	Stück	kg	€/kg	Stück	kg	€/kg
Schleswig Holst. / Hamburg	93	28.599	4,86	535	179.342	4,84
Niedersachsen / Bremen	66	20.281	4,80	406	137.496	4,84
Nordrhein-Westfalen	44	13.164	4,74	137	43.969	4,74
Mitteldeutschland und MV	44	12.386	4,84	209	65.131	4,83
BW / HE / RP	144	41.401	4,81	395	126.738	4,87
Bayern	240	69.996	4,79	1.007	329.795	4,80
Deutschland gesamt	631	185.827	4,81	2.689	882.471	4,82

Stück = Anzahl der im Bericht erfassten Schlachttiere, €/kg = vorl. Preis, kg = berichtete Gesamtschlachtmenge

* BW / HE / RP = Baden Württemberg, Hessen, Rheinland-Pfalz

Mitteldeutschland und MV = Brandenburg, Thüringen, Sachsen und Mecklenburg-Vorpommern

	Färsenfleisch R4			Färsenfleisch O2		
	Stück	kg	€/kg	Stück	kg	€/kg
Schleswig Holst. / Hamburg	28	10.084	4,79	29	7.683	4,39
Niedersachsen / Bremen	59	22.297	4,91	57	14.830	4,22
Nordrhein-Westfalen	26	9.334	4,72	47	11.959	4,13
Mitteldeutschland und MV	44	15.279	4,90			
BW / HE / RP	109	37.961	4,83	63	15.109	4,10
Bayern	182	65.566	4,78	110	27.059	4,20
Deutschland gesamt	448	160.521	4,82	351	88.199	4,20

	Färsenfleisch O3			Färsenfleisch O4		
	Stück	kg	€/kg	Stück	kg	€/kg
Schleswig Holst. / Hamburg	186	59.860	4,46			
Niedersachsen / Bremen	286	90.015	4,39	54	19.117	4,47
Nordrhein-Westfalen	145	42.645	4,32	28	10.040	4,45
Mitteldeutschland und MV	136	39.682	4,30	41	13.983	4,39
BW / HE / RP	98	29.377	4,32	46	15.750	4,33
Bayern	123	36.307	4,25	29	10.244	4,31
Deutschland gesamt	974	297.886	4,36	203	70.806	4,39

	Färsenfleisch P1			Färsenfleisch P2		
	Stück	kg	€/kg	Stück	kg	€/kg
Schleswig Holst. / Hamburg	39	8.757	3,20	57	13.996	3,60
Niedersachsen / Bremen	68	14.085	3,37	111	25.833	3,62
Nordrhein-Westfalen	27	5.399	3,43	45	10.186	3,64
Mitteldeutschland und MV				88	20.552	3,50
BW / HE / RP				29	6.318	3,46
Bayern				27	5.833	3,52
Deutschland gesamt	227	45.205	3,40	357	82.718	3,57

	Bullenfleisch O2			Ochsenfleisch R2 und R3		
	Stück	kg	€/kg	Stück	kg	€/kg
Schleswig Holst. / Hamburg						
Niedersachsen / Bremen	38	13.916	4,29			
Nordrhein-Westfalen	24	8.623	4,38			
Mitteldeutschland und MV						
BW / HE / RP	22	7.688	4,17			
Bayern				35	13.413	5,43
Deutschland gesamt	116	42.725	4,26	129	46.268	5,28

	Ochsenfleisch O2 und O3			Kuhfleisch R2		
	Stück	kg	€/kg	Stück	kg	€/kg
Schleswig Holst. / Hamburg				52	17.183	4,48
Niedersachsen / Bremen				28	9.421	4,53
Nordrhein-Westfalen				36	12.813	4,41
Mitteldeutschland und MV				163	57.207	4,62
BW / HE / RP				556	195.047	4,58
Bayern						
Deutschland gesamt	48	15.002	4,50	841	293.679	4,57

Stück = Anzahl der im Bericht erfassten Schlachttiere, €/kg = vorl. Preis, kg = berichtete Gesamtschlachtmenge

* BW / HE / RP = Baden Württemberg, Hessen, Rheinland-Pfalz

Mitteldeutschland und MV = Brandenburg, Thüringen, Sachsen und Mecklenburg-Vorpommern

	Kuhfleisch R3			Kuhfleisch O1		
	Stück	kg	€/kg	Stück	kg	€/kg
Schleswig Holst. / Hamburg	115	43.859	4,49	25	7.303	4,05
Niedersachsen / Bremen	111	42.118	4,53	139	42.016	4,20
Nordrhein-Westfalen	74	27.463	4,58	80	23.199	4,17
Mitteldeutschland und MV	73	27.097	4,50	39	11.461	4,14
BW / HE / RP	265	99.094	4,61	234	65.964	4,18
Bayern	874	325.506	4,59	689	198.662	4,16
Deutschland gesamt	1.512	565.137	4,57	1.206	348.605	4,17
	Kuhfleisch O2			Kuhfleisch O3		
	Stück	kg	€/kg	Stück	kg	€/kg
Schleswig Holst. / Hamburg	123	37.983	4,23	519	181.473	4,36
Niedersachsen / Bremen	442	139.588	4,33	1.454	515.421	4,40
Nordrhein-Westfalen	206	63.293	4,30	464	159.651	4,38
Mitteldeutschland und MV	103	32.992	4,28	361	125.068	4,34
BW / HE / RP	356	108.747	4,34	420	141.889	4,41
Bayern	603	184.140	4,29	497	165.603	4,33
Deutschland gesamt	1.833	566.743	4,31	3.715	1.289.105	4,38
	Kuhfleisch P1			Kuhfleisch P2		
	Stück	kg	€/kg	Stück	kg	€/kg
Schleswig Holst. / Hamburg	288	72.642	3,24	200	55.464	3,72
Niedersachsen / Bremen	1.104	279.594	3,89	420	116.091	3,83
Nordrhein-Westfalen	411	101.481	3,61	155	41.166	3,82
Mitteldeutschland und MV	533	127.234	3,37	343	92.019	3,66
BW / HE / RP	394	96.908	3,54	183	49.159	3,71
Bayern	493	121.365	3,48	224	60.002	3,62
Deutschland gesamt	3.223	799.224	3,61	1.525	413.901	3,73
	Kalbfleisch R2			Kalbfleisch O2		
	Stück	kg	€/kg	Stück	kg	€/kg
Schleswig Holst. / Hamburg						
Niedersachsen / Bremen						
Nordrhein-Westfalen						
Mitteldeutschland und MV						
BW / HE / RP	22	2.922	6,65			
Bayern						
Deutschland gesamt	304	53.145	5,75	683	110.909	5,53
	Lammfleisch lebend pauschal			Lammfleisch geschlachtet pauschal		
	Stück	kg	€/kg	Stück	kg	€/kg
Deutschland gesamt				358	7.672	8,41
	Schafffleisch lebend pauschal			Schafffleisch geschlachtet pauschal		
	Stück	kg	€/kg	Stück	kg	€/kg
Deutschland gesamt				110	3.587	2,61

Bericht zu Rindern aus ökologischer/biologischer Erzeugung, Deutschland gesamt

Haltungsform	BIO				KONV			
	Schlachttiere in Stück	Schlachtmenge in kg	mittl. Gewicht in kg / Tier	Preis in € / kg	Schlachttiere in Stück	Schlachtmenge in kg	mittl. Gewicht in kg / Tier	Preis in € / kg
<u>Jungbullen</u>								
Jungbullen U	47	18.690	398	5,31	7.807	3.517.511	451	5,13
Jungbullen R	48	16.924	353	5,28	6.395	2.558.552	400	5,05
Jungbullen E-P	123	43.078	350	5,19	17.139	7.164.014	418	5,03
<u>Färsen</u>								
Färsen U	62	21.842	352	5,35	1.554	588.948	379	4,84
Färsen R	184	57.089	310	5,25	3.606	1.179.349	327	4,80
Färsen E-P	389	112.856	290	5,04	7.442	2.406.213	323	4,63
<u>Kühe</u>								
Kühe U	53	22.666	428	5,14	928	413.570	446	4,74
Kühe R	241	84.519	351	4,96	2.620	968.695	370	4,53
Kühe O	376	115.191	306	4,67	6.964	2.319.085	333	4,32
Kühe P	250	61.248	245	3,87	5.002	1.297.861	259	3,66
Kühe E-P	922	284.687	309	4,63	15.540	5.012.869	323	4,22
<u>weitere Tierkategorien</u>								
Bullen E-P	45				585			
Ochsen E-P	103				165			
Kälber E-P	82				1.061			

Hinweise zur Datenerhebung für Biorinder

- Die Erhebung berücksichtigt nur Daten der meldepflichtigen Schlachtbetriebe entsprechend §5 Abs.1 der 1. FIGDV (wöchentliche Schlachtung von mehr als 150 Rinder), unabhängig von der Herkunft (In- oder Ausland) der Tiere.
- Die Preismeldung zur Haltungsform Bio entspricht der Definition der Verordnung (EG) 834/2007 über die ökologische/biologische Produktion (vgl. §6 Abs.1 Ziffer 2 der 1.FIGDV). Alle Schlachttiere, die nicht als „bio“ vermarktet wurden, werden in der Haltungsform „konv“ erfasst.
- Stärkere Schwankungen der Preise und Schlachtgewichte können sich im Vergleich zur Gesamtpreismeldung u.a. ergeben durch:
 - relativ geringe Stückzahl der Schlachtungen,
 - Chargenbildung in der Vermarktung,
 - Unterschiede der Vermarktungsformen.

	Schweinefleisch S			Schweinefleisch E		
	Stück	kg	€/kg	Stück	kg	€/kg
Region Nord-Ost	53.689	5.185.530	2,08	35.545	3.444.919	2,04
Niedersachsen / Bremen	138.021	13.448.242	2,09	74.464	7.297.130	2,05
Nordrhein-Westfalen	185.581	17.979.566	2,11	92.628	9.037.648	2,06
Hessen / Rheinland-Pfalz	10.152	983.285	2,11	10.963	1.070.285	2,10
Baden-Württemberg	18.574	1.806.549	2,12	23.372	2.282.341	2,12
Bayern	20.817	2.033.993	2,09	17.723	1.745.980	2,05
Deutschland gesamt	426.834	41.437.165	2,10	254.695	24.878.303	2,06
€/ 100 kg Warmgewicht			209,86			206,04
€/ 100 kg Kaltgewicht			214,05			210,16

	Schweinefleisch U			Schweinefleisch R		
	Stück	kg	€/kg	Stück	kg	€/kg
Region Nord-Ost	4.894	476.998	1,90	444	43.285	1,75
Niedersachsen / Bremen	8.226	813.154	1,92	496	48.970	1,73
Nordrhein-Westfalen	12.274	1.204.353	1,93	767	75.383	1,76
Hessen / Rheinland-Pfalz	2.125	209.288	1,99	209	20.869	1,78
Baden-Württemberg	2.994	293.853	2,13	231	22.480	2,11
Bayern	2.142	212.762	1,96	144	14.217	1,77
Deutschland gesamt	32.655	3.210.408	1,95	2.291	225.204	1,79

	Schweinefleisch M		
	Stück	kg	€/kg
Region Nord-Ost	935	156.212	1,43
Niedersachsen / Bremen	7.452	1.277.950	1,54
Nordrhein-Westfalen	3.175	561.478	1,47
Hessen / Rheinland-Pfalz			
Baden-Württemberg	575	100.349	1,38
Bayern	236	42.422	1,52
Deutschland gesamt	12.410	2.146.116	1,50

	Schweinefleisch S-P			Schweinefleisch S-V		
	Stück	kg	€/kg	Stück	kg	€/kg
Region Nord-Ost	94.620	9.155.422	2,05	95.587	9.314.694	2,04
Niedersachsen / Bremen	221.242	21.611.010	2,07	228.876	22.915.769	2,04
Nordrhein-Westfalen	291.342	28.305.856	2,09	294.742	28.905.800	2,07
Hessen / Rheinland-Pfalz	23.466	2.285.446	2,09	23.503	2.293.151	2,09
Baden-Württemberg	45.203	4.408.289	2,12	45.782	4.509.490	2,10
Bayern	40.844	4.008.663	2,06	41.085	4.051.701	2,06
Deutschland gesamt	716.717	69.774.686	2,08	729.575	71.990.605	2,06

Region Nord-Ost = Schleswig-Holstein und östliche Bundesländer

Für Schweine gilt entsprechend der 1. FIGDV § 6 Abs. 2: "Schweine mit einem Zweihäftengewicht von weniger als 80 Kilogramm und mehr als 110 Kilogramm sind ... nicht .. berücksichtigt[.]. [Dies ..] gilt nicht für die Handelsklassen M und V."