



Wochenbericht über Schlachtvieh und Fleisch nach der 1. FIGDV

34 KW

19.08.2024 bis 25.08.2024

erstellt: 28.08.2024

Herausgeber: Bundesanstalt für Landwirtschaft und Ernährung / Ref. 624 im Auftrag
des Bundesministerium für Ernährung und Landwirtschaft
und in Zusammenarbeit mit den zuständigen Landesdienststellen

Datenerhebung nach der 1. Fleischgesetz-Durchführungsverordnung
(1. FIGDV)

Anmerkungen: Angaben können durch Rundungen bedingt geringfügig von Landesberichten abweichen.
Sofern nicht anders angegeben, bezieht sich das Schlachtgewicht auf das Warmgewicht
des geschlachteten ausgeweideten Tieres. Kalkulierbare Bonuszahlungen sind
unabhängig vom Auszahlungszeitpunkt in den Preisen berücksichtigt. Durch Korrektur-
und Nachmeldung können sich geringfügig Änderungen der Angaben zu nachfolgenden
Veröffentlichungen ergeben.

E- Mail: agrar@ble.de
Internet: www.bmel-statistik.de

Nachdruck mit Quellenangabe gestattet
Quellenangabe: BLE und zuständige Landesstellen nach 1. FIGDV

Angaben pro Bundesland, Tierart und Handelsklasse werden ab 3 Meldebetriebe und 21 Tiere
ausgewiesen. Bei der Tierkategorie Schaf liegt die Mindestanzahl bei 75 Tieren.

Grafische Darstellung ausgewählter Preisverläufe im Jahresablauf und im Vergleich zu den Vorjahren

Schlachtpreise für Jungbullen R3

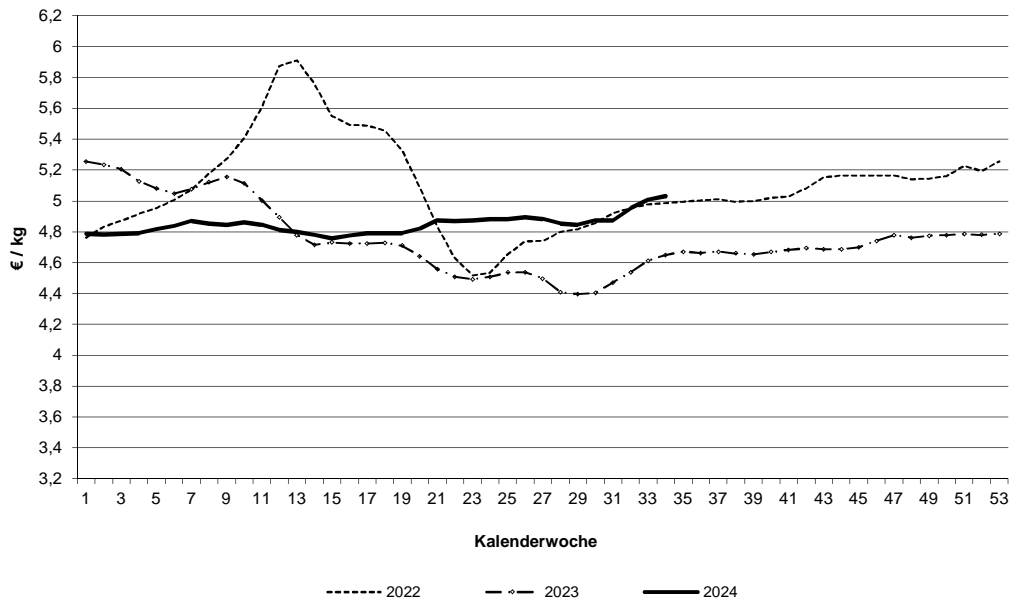

Schlachtpreise für Kühe R3

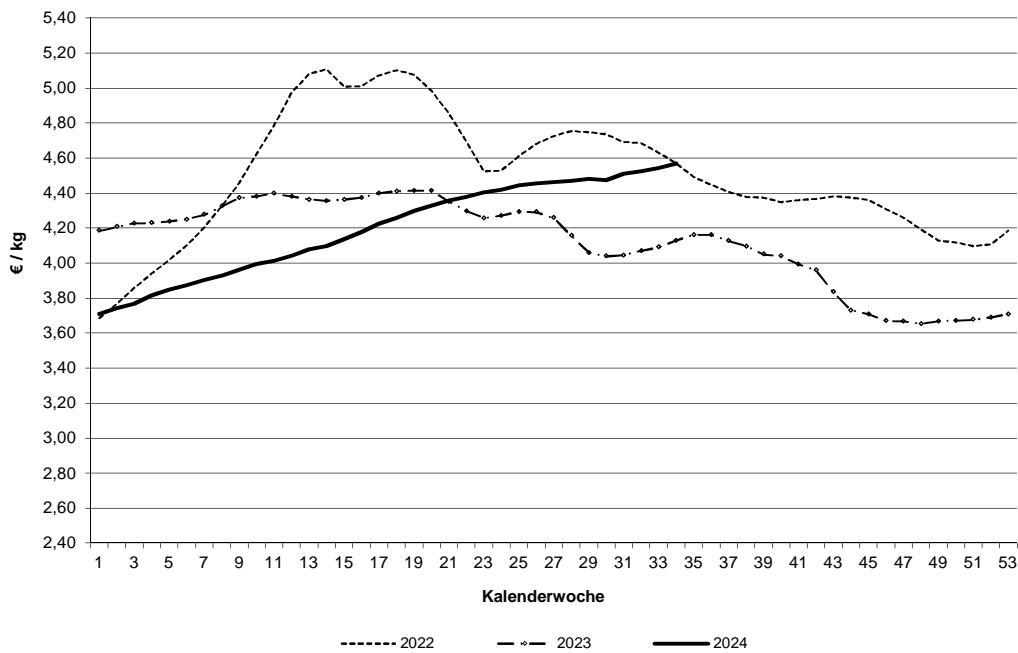

Datenquelle: 1. FIGDV, BLE/ref. 624 und zust. Landesstellen

Schlachtpreise für Schweine E

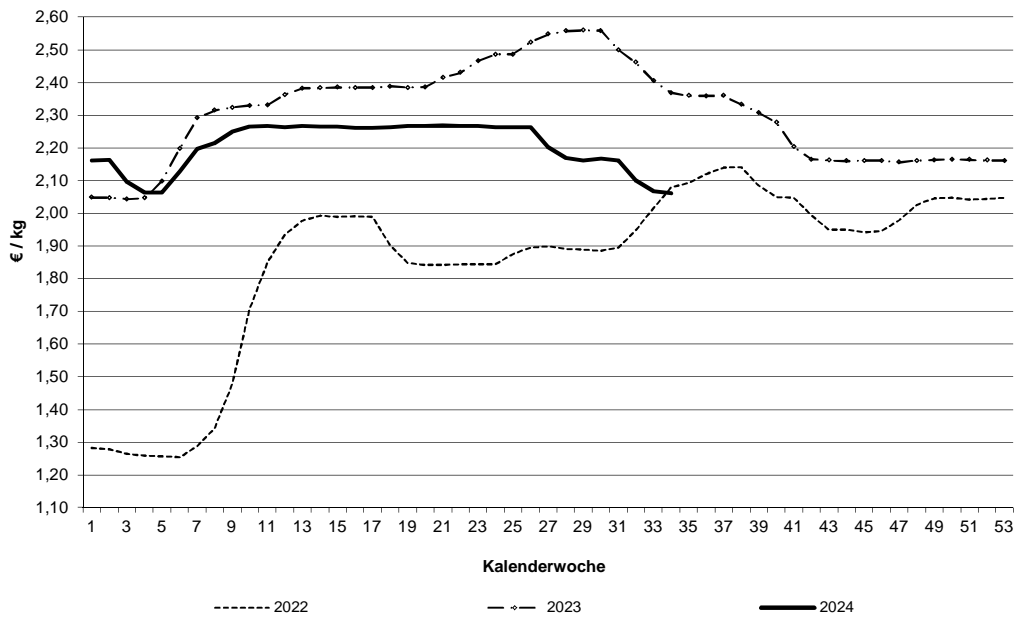

Schlachtpreise für Lämmer - pauschal abgerechnet

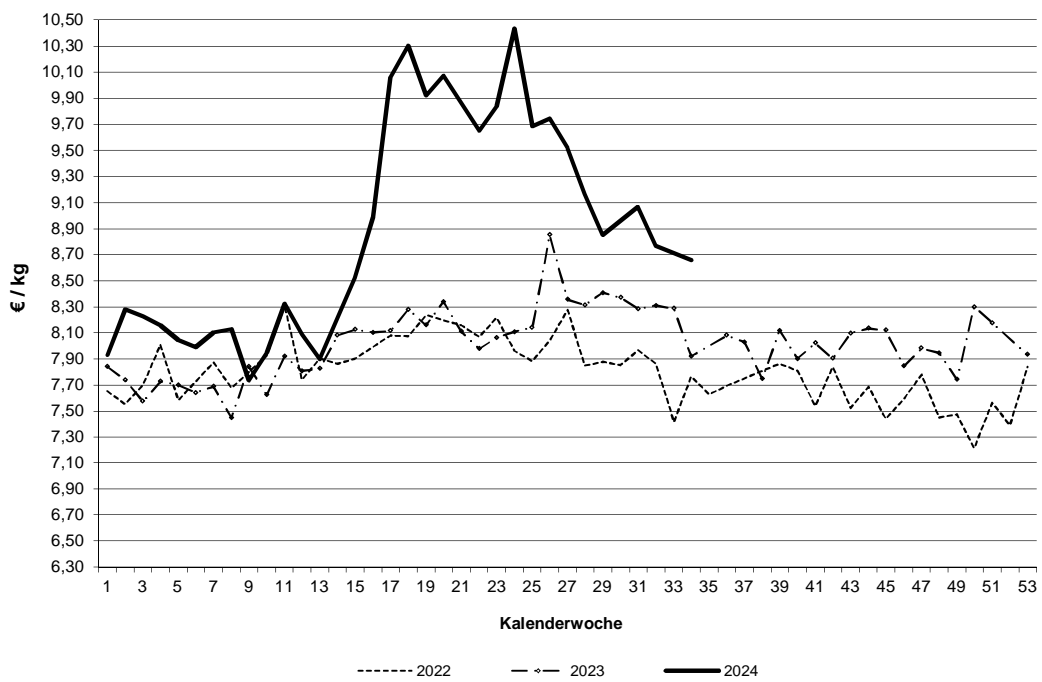

Datenquelle: 1. FIGDV, BLE/ref. 624 und zust. Landesstellen

Grafische Darstellung ausgewählter Preisverläufe im Jahresablauf und im Vergleich zu ausgewählten EU-Nachbarstaaten
 Quelle: EU-Kommission, GD Landwirtschaft und ländliche Entwicklung

Schlachtpreise für Jungbullen R3

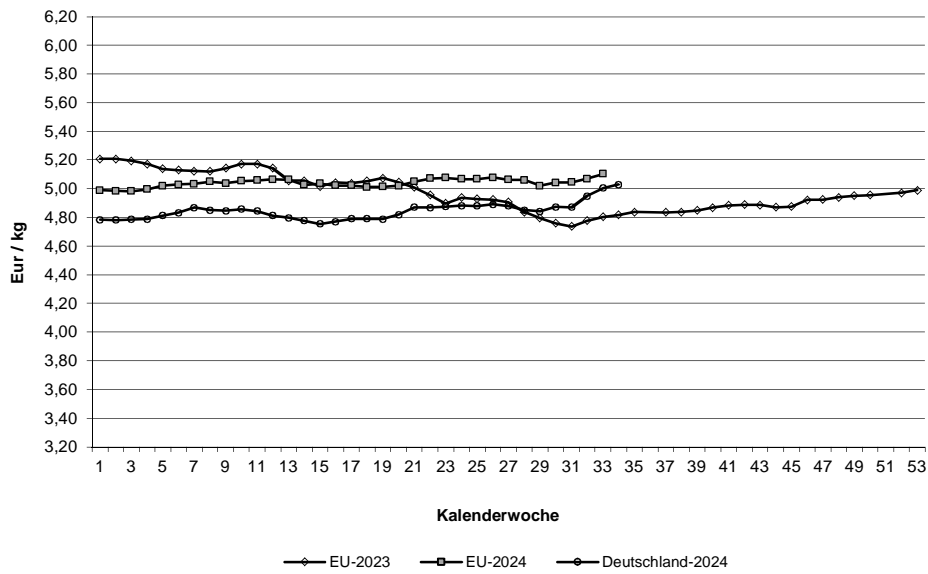

Schlachtpreise für Schweine E

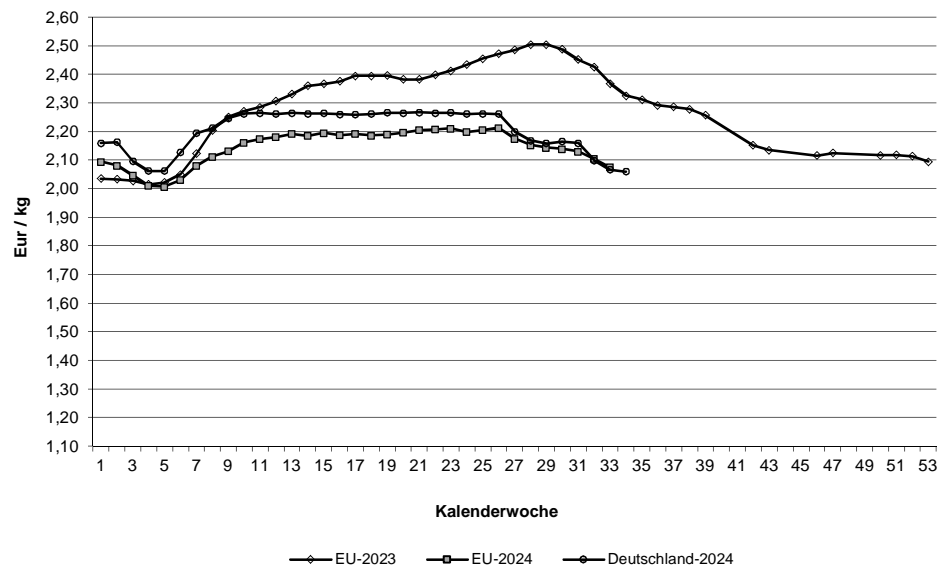

Quelle: EU-Daten nach Angaben der EU-Kommission

**Relativer Verlauf der Schweine- und Ferkelpreise (Schweinezyklus)
Schweinepreis (Ø S und E) = 100**

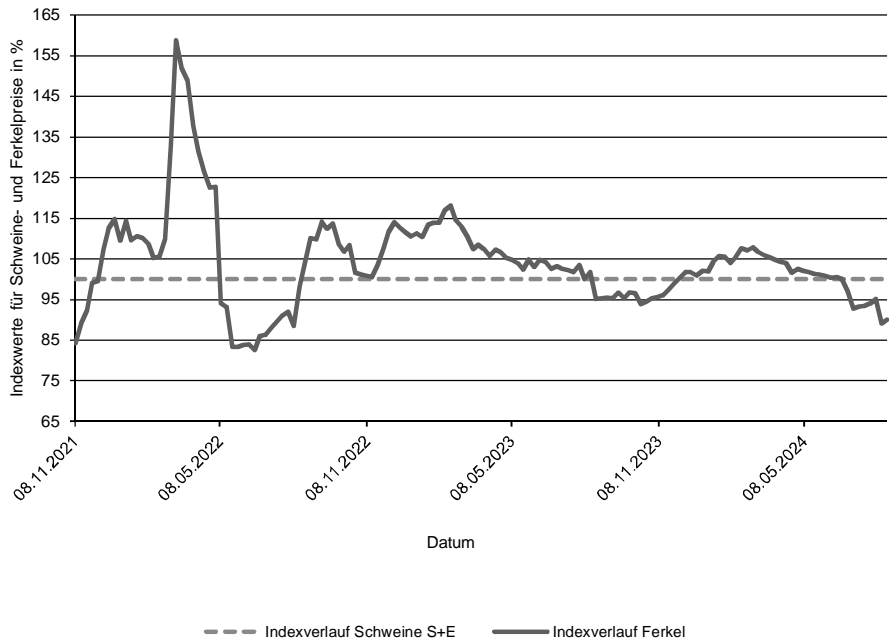

**Verlauf der absoluten Schlachtpreise für Schweine der Handelsklassen S und E
und der Ferkel (28 kg)**

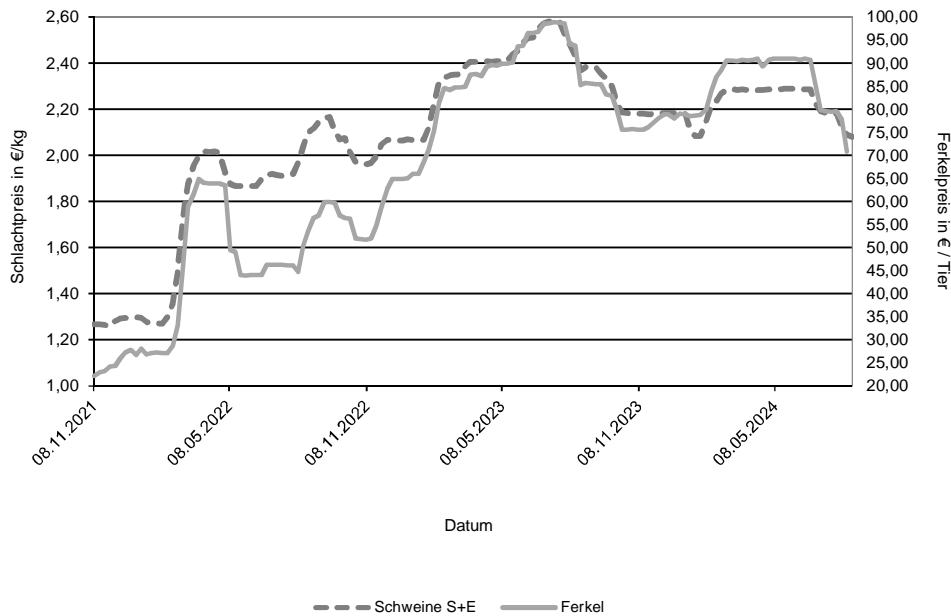

Datenquelle: 1. FIGDV, BLE/Ref. 624 mit zust. Landesstellen
Ferkelpreise aus dem Kammerprogramm, AMI

Übersicht: Deutschland gesamt

				€/kg	€/100 kg	
Jungbullenfleisch	Stück	kg	Warmgewicht		Kaltgewicht	
U2	4.664	2.069.166		5,13	522,92	
U3	3.198	1.458.675		5,08	518,46	
R2	3.994	1.549.631		5,06	515,80	
R3	2.296	957.667		5,03	513,02	
O2	1.049	358.752		4,65	474,30	
O3	1.167	453.363		4,77	486,19	
E-P	17.300	7.193.278		5,02	512,33	
Färsenfleisch						
U3	867	320.329		4,85	494,95	
U4	617	244.781		4,83	492,95	
R2	555	162.259		4,79	488,43	
R3	2.515	832.284		4,80	489,68	
R4	497	176.306		4,78	487,45	
O2	258	65.023		4,16	424,53	
O3	916	280.504		4,36	444,29	
O4	216	74.109		4,38	447,09	
P1	213	42.824		3,22	328,66	
P2	323	73.874		3,56	363,16	
E-P	7.429	2.413.679		4,64	473,15	
Bullenfleisch						
O2	113	41.224		4,21	429,12	
E-P	666	276.429		4,30	438,28	
Ochsenfleisch						
R3	84	31.338		5,23	533,03	
O3	40	14.088		4,53	462,51	
P3						
E-P	368	141.587		5,24	534,46	
Kuhfleisch						
R2	937	329.899		4,55	464,52	
R3	1.735	652.888		4,57	466,03	
O1	1.278	371.630		4,17	425,23	
O2	1.872	580.304		4,31	439,48	
O3	3.753	1.301.412		4,38	446,28	
P1	3.406	847.062		3,51	357,64	
P2	1.495	405.352		3,73	380,34	
E-P	17.327	5.599.914		4,23	431,79	
Kalbfleisch						
R2	290	52.746		5,67	578,40	
O2	689	115.586		5,43	553,74	
E-P	1.149	194.498		5,42	553,07	
pauschal						
Lammfleisch						
lebend pauschal						
geschlachtet pauschal	626	13.155		8,66	883,23	
Schafffleisch						
lebend pauschal						
geschlachtet pauschal	114	3.140		2,65	270,61	
Schweinefleisch						
S	425.597	41.303.738		2,09	213,55	Muskelfleischanteil in % 62,41
E	254.193	24.813.133		2,06	210,18	58,09
U	32.175	3.162.290		1,94		53,32
R	2.337	230.251		1,77		48,44
M	12.626	2.197.813		1,50		

Zusammenfassende Darstellung nach Regionen, Tierkategorien über die Handelsklassen E-P

	Jungbullenfleisch			Färsenfleisch		
	Stück	kg	€/kg	Stück	kg	€/kg
Schleswig Holst. / Hamburg	641	252.339	4,84	1.059	342.116	4,62
Niedersachsen / Bremen	6.326	2.622.924	5,00	998	313.642	4,54
Nordrhein-Westfalen	3.164	1.341.445	5,07	605	182.147	4,53
Mitteldeutschland und MV	698	269.901	4,87	739	209.311	4,36
BW / HE / RP	2.290	937.634	5,05	1.382	448.752	4,73
Bayern	4.181	1.769.035	5,06	2.646	917.711	4,72
Deutschland gesamt	17.300	7.193.278	5,02	7.429	2.413.679	4,64

	Bullenfleisch			Ochsenfleisch		
	Stück	kg	€/kg	Stück	kg	€/kg
Schleswig Holst. / Hamburg	64	25.209	4,07	21	6.869	4,23
Niedersachsen / Bremen	178	67.547	4,25			
Nordrhein-Westfalen	114	45.308	4,45			
Mitteldeutschland und MV	62	28.604	4,34	48	17.158	5,41
BW / HE / RP	103	44.319	4,39	31	10.320	5,05
Bayern	145	65.442	4,25	243	98.204	5,37
Deutschland gesamt	666	276.429	4,30	368	141.587	5,24

	Kuhfleisch			Kalbfleisch		
	Stück	kg	€/kg	Stück	kg	€/kg
Schleswig Holst. / Hamburg	1.666	541.520	4,12			
Niedersachsen / Bremen	3.885	1.217.643	4,15			
Nordrhein-Westfalen	1.634	506.600	4,16	886	152.959	5,54
Mitteldeutschland und MV	1.922	587.789	4,05	118	20.315	4,77
BW / HE / RP	2.651	865.380	4,31	47	6.310	6,35
Bayern	5.569	1.880.982	4,36			
Deutschland gesamt	17.327	5.599.914	4,23	1.149	194.498	5,42

	Jungrindfleisch		
	Stück	kg	€/kg
Schleswig Holst. / Hamburg			
Niedersachsen / Bremen			
Nordrhein-Westfalen			
Mitteldeutschland und MV			
BW / HE / RP			
Bayern			
Deutschland gesamt	38	7.518	3,40

* BW / HE / RP = Baden Württemberg, Hessen, Rheinland-Pfalz

Detaillierte Darstellung nach Regionen, Tierkategorien und den marktgängigsten Handelklassen/Fettklassen

	Jungbullenfleisch U2			Jungbullenfleisch U3		
	Stück	kg	€/kg	Stück	kg	€/kg
Schleswig Holst. / Hamburg	78	35.029	5,02	48	22.703	5,02
Niedersachsen / Bremen	1.549	699.280	5,12	1.036	473.177	5,06
Nordrhein-Westfalen	547	245.219	5,16	591	273.898	5,11
Mitteldeutschland und MV	122	53.183	5,08	62	28.950	5,00
BW / HE / RP	797	346.350	5,15	366	164.228	5,12
Bayern	1.571	690.105	5,12	1.095	495.719	5,09
Deutschland gesamt	4.664	2.069.166	5,13	3.198	1.458.675	5,08

	Jungbullenfleisch R2			Jungbullenfleisch R3		
	Stück	kg	€/kg	Stück	kg	€/kg
Schleswig Holst. / Hamburg	119	46.895	4,96	98	41.315	4,97
Niedersachsen / Bremen	1.487	581.849	5,05	902	372.339	4,99
Nordrhein-Westfalen	762	308.874	5,11	764	327.310	5,08
Mitteldeutschland und MV	180	66.631	4,97	84	34.382	4,95
BW / HE / RP	584	220.022	5,06	128	51.730	5,06
Bayern	862	325.360	5,05	320	130.591	5,05
Deutschland gesamt	3.994	1.549.631	5,06	2.296	957.667	5,03

	Jungbullenfleisch O2			Jungbullenfleisch O3		
	Stück	kg	€/kg	Stück	kg	€/kg
Schleswig Holst. / Hamburg	99	34.067	4,64	139	52.876	4,75
Niedersachsen / Bremen	478	165.383	4,74	589	232.611	4,80
Nordrhein-Westfalen	162	58.341	4,79	230	90.661	4,87
Mitteldeutschland und MV	75	24.735	4,54	97	35.618	4,67
BW / HE / RP	140	46.728	4,48	74	27.615	4,58
Bayern	95	29.498	4,20	38	13.982	4,32
Deutschland gesamt	1.049	358.752	4,65	1.167	453.363	4,77

	Färsenfleisch U3			Färsenfleisch U4		
	Stück	kg	€/kg	Stück	kg	€/kg
Schleswig Holst. / Hamburg	114	42.035	4,87			
Niedersachsen / Bremen	47	17.957	4,87			
Nordrhein-Westfalen	27	9.876	4,82			
Mitteldeutschland und MV	44	14.236	4,88			
BW / HE / RP	161	57.315	4,86	145	54.204	4,89
Bayern	474	178.910	4,84	430	174.995	4,81
Deutschland gesamt	867	320.329	4,85	617	244.781	4,83

	Färsenfleisch R2			Färsenfleisch R3		
	Stück	kg	€/kg	Stück	kg	€/kg
Schleswig Holst. / Hamburg	75	22.851	4,83	459	154.558	4,80
Niedersachsen / Bremen	59	17.623	4,81	318	108.082	4,82
Nordrhein-Westfalen	57	16.865	4,77	198	64.037	4,78
Mitteldeutschland und MV	35	10.114	4,97	165	51.728	4,87
BW / HE / RP	160	45.901	4,80	407	133.332	4,82
Bayern	169	48.905	4,72	968	320.547	4,77
Deutschland gesamt	555	162.259	4,79	2.515	832.284	4,80

Stück = Anzahl der im Bericht erfassten Schlachttiere, €/kg = vorl. Preis, kg = berichtete Gesamtschlachtmenge

* BW / HE / RP = Baden Württemberg, Hessen, Rheinland-Pfalz

Mitteldeutschland und MV = Brandenburg, Thüringen, Sachsen und Mecklenburg-Vorpommern

	Färsenfleisch R4			Färsenfleisch O2		
	Stück	kg	€/kg	Stück	kg	€/kg
Schleswig Holst. / Hamburg				34	9.245	4,33
Niedersachsen / Bremen	40	14.675	4,89	38	10.042	4,25
Nordrhein-Westfalen	37	12.203	4,74	23	5.826	4,16
Mitteldeutschland und MV	33	11.048	4,84	25	6.334	4,24
BW / HE / RP	141	50.103	4,79	62	14.883	4,06
Bayern	233	83.576	4,75	76	18.693	4,08
Deutschland gesamt	497	176.306	4,78	258	65.023	4,16

	Färsenfleisch O3			Färsenfleisch O4		
	Stück	kg	€/kg	Stück	kg	€/kg
Schleswig Holst. / Hamburg	191	61.389	4,48			
Niedersachsen / Bremen	260	81.894	4,40	39	13.637	4,49
Nordrhein-Westfalen	130	38.943	4,33	26	8.698	4,41
Mitteldeutschland und MV	125	36.499	4,28	51	17.202	4,38
BW / HE / RP	104	30.210	4,27	44	14.738	4,38
Bayern	106	31.569	4,22	46	16.059	4,28
Deutschland gesamt	916	280.504	4,36	216	74.109	4,38

	Färsenfleisch P1			Färsenfleisch P2		
	Stück	kg	€/kg	Stück	kg	€/kg
Schleswig Holst. / Hamburg	44	9.865	3,18	57	14.704	3,70
Niedersachsen / Bremen	38	7.790	3,34	78	18.103	3,66
Nordrhein-Westfalen	29	5.709	3,43	39	8.423	3,62
Mitteldeutschland und MV	67	13.101	3,16	102	22.808	3,47
BW / HE / RP				25	5.534	3,50
Bayern				22	4.302	3,14
Deutschland gesamt	213	42.824	3,22	323	73.874	3,56

	Bullenfleisch O2			Ochsenfleisch R2 und R3		
	Stück	kg	€/kg	Stück	kg	€/kg
Schleswig Holst. / Hamburg	27	9.445	4,14			
Niedersachsen / Bremen	52	18.611	4,31			
Nordrhein-Westfalen						
Mitteldeutschland und MV						
BW / HE / RP						
Bayern				50	19.150	5,19
Deutschland gesamt	113	41.224	4,21	128	46.867	5,12

	Ochsenfleisch O2 und O3			Kuhfleisch R2		
	Stück	kg	€/kg	Stück	kg	€/kg
Schleswig Holst. / Hamburg				36	12.512	4,39
Niedersachsen / Bremen				49	17.169	4,44
Nordrhein-Westfalen				52	18.513	4,51
Mitteldeutschland und MV				38	12.950	4,45
BW / HE / RP				200	69.623	4,58
Bayern				562	199.132	4,58
Deutschland gesamt	64	21.229	4,53	937	329.899	4,55

Stück = Anzahl der im Bericht erfassten Schlachttiere, €/kg = vorl. Preis, kg = berichtete Gesamtschlachtmenge

* BW / HE / RP = Baden Württemberg, Hessen, Rheinland-Pfalz

Mitteldeutschland und MV = Brandenburg, Thüringen, Sachsen und Mecklenburg-Vorpommern

	Kuhfleisch R3			Kuhfleisch O1		
	Stück	kg	€/kg	Stück	kg	€/kg
Schleswig Holst. / Hamburg	188	71.699	4,47	29	8.660	4,09
Niedersachsen / Bremen	163	60.021	4,52	140	42.003	4,22
Nordrhein-Westfalen	81	30.702	4,51	66	19.019	4,20
Mitteldeutschland und MV	129	49.474	4,56	37	11.019	4,19
BW / HE / RP	287	107.684	4,63	282	82.105	4,21
Bayern	887	333.308	4,59	724	208.824	4,14
Deutschland gesamt	1.735	652.888	4,57	1.278	371.630	4,17
	Kuhfleisch O2			Kuhfleisch O3		
	Stück	kg	€/kg	Stück	kg	€/kg
Schleswig Holst. / Hamburg	102	32.365	4,26	600	211.577	4,37
Niedersachsen / Bremen	408	128.885	4,34	1.384	486.472	4,40
Nordrhein-Westfalen	175	54.421	4,31	462	162.008	4,39
Mitteldeutschland und MV	79	24.229	4,26	382	129.149	4,32
BW / HE / RP	368	113.355	4,35	369	126.864	4,40
Bayern	740	227.049	4,28	556	185.342	4,33
Deutschland gesamt	1.872	580.304	4,31	3.753	1.301.412	4,38
	Kuhfleisch P1			Kuhfleisch P2		
	Stück	kg	€/kg	Stück	kg	€/kg
Schleswig Holst. / Hamburg	315	79.352	3,24	218	60.981	3,70
Niedersachsen / Bremen	1.135	289.847	3,58	312	85.598	3,83
Nordrhein-Westfalen	433	107.149	3,62	185	50.446	3,84
Mitteldeutschland und MV	520	124.178	3,39	327	85.924	3,69
BW / HE / RP	460	113.021	3,55	150	40.195	3,70
Bayern	543	133.515	3,47	303	82.208	3,62
Deutschland gesamt	3.406	847.062	3,51	1.495	405.352	3,73
	Kalbfleisch R2			Kalbfleisch O2		
	Stück	kg	€/kg	Stück	kg	€/kg
Schleswig Holst. / Hamburg						
Niedersachsen / Bremen						
Nordrhein-Westfalen						
Mitteldeutschland und MV						
BW / HE / RP						
Bayern						
Deutschland gesamt	290	52.746	5,67	689	115.586	5,43
	Lammfleisch lebend pauschal			Lammfleisch geschlachtet pauschal		
	Stück	kg	€/kg	Stück	kg	€/kg
Deutschland gesamt				626	13.155	8,66
	Schaffleisch lebend pauschal			Schaffleisch geschlachtet pauschal		
	Stück	kg	€/kg	Stück	kg	€/kg
Deutschland gesamt				114	3.140	2,65

Bericht zu Rindern aus ökologischer/biologischer Erzeugung, Deutschland gesamt

Haltungsform	BIO				KONV			
	Schlachttiere in Stück	Schlachtmenge in kg	mittl. Gewicht in kg / Tier	Preis in € / kg	Schlachttiere in Stück	Schlachtmenge in kg	mittl. Gewicht in kg / Tier	Preis in € / kg
<u>Jungbullen</u>								
Jungbullen U	68	27.390	403	5,47	7.936	3.564.786	449	5,11
Jungbullen R	57	19.296	339	5,32	6.362	2.534.873	398	5,04
Jungbullen E-P	151	54.932	364	5,34	17.149	7.138.346	416	5,02
<u>Färsen</u>								
Färsen U	47	16.432	350	5,32	1.540	584.936	380	4,83
Färsen R	210	65.902	314	5,23	3.401	1.120.811	330	4,77
Färsen E-P	334	103.080	309	5,12	7.095	2.310.599	326	4,62
<u>Kühe</u>								
Kühe U	46	20.570	447	5,13	970	434.268	448	4,75
Kühe R	274	100.776	368	4,92	3.045	1.130.822	371	4,52
Kühe O	416	127.421	306	4,67	7.054	2.345.384	332	4,31
Kühe P	322	79.815	248	3,92	5.164	1.342.306	260	3,59
Kühe E-P	1.059	329.061	311	4,59	16.268	5.270.853	324	4,21
<u>weitere Tierkategorien</u>								
Bullen E-P	59				607			
Ochsen E-P	83				285			
Kälber E-P	33				1.116			

Hinweise zur Datenerhebung für Biorinder

- Die Erhebung berücksichtigt nur Daten der meldepflichtigen Schlachtbetriebe entsprechend §5 Abs.1 der 1. FIGDV (wöchentliche Schlachtung von mehr als 150 Rinder), unabhängig von der Herkunft (In- oder Ausland) der Tiere.
- Die Preismeldung zur Haltungsform Bio entspricht der Definition der Verordnung (EG) 834/2007 über die ökologische/biologische Produktion (vgl. §6 Abs.1 Ziffer 2 der 1.FIGDV). Alle Schlachttiere, die nicht als „bio“ vermarktet wurden, werden in der Haltungsform „konv“ erfasst.
- Stärkere Schwankungen der Preise und Schlachtgewichte können sich im Vergleich zur Gesamtpreismeldung u.a. ergeben durch:
 - relativ geringe Stückzahl der Schlachtungen,
 - Chargenbildung in der Vermarktung,
 - Unterschiede der Vermarktungsformen.

	Schweinefleisch S			Schweinefleisch E		
	Stück	kg	€/kg	Stück	kg	€/kg
Region Nord-Ost	53.354	5.149.580	2,08	34.496	3.342.875	2,04
Niedersachsen / Bremen	138.333	13.469.166	2,09	75.702	7.406.626	2,06
Nordrhein-Westfalen	182.711	17.704.514	2,10	92.872	9.055.419	2,06
Hessen / Rheinland-Pfalz	9.704	936.366	2,10	11.576	1.126.715	2,09
Baden-Württemberg	20.791	2.026.084	2,11	22.456	2.199.076	2,11
Bayern	20.704	2.018.028	2,08	17.091	1.682.422	2,06
Deutschland gesamt	425.597	41.303.738	2,09	254.193	24.813.133	2,06
€/ 100 kg Warmgewicht			209,36			206,06
€/ 100 kg Kaltgewicht			213,55			210,18

	Schweinefleisch U			Schweinefleisch R		
	Stück	kg	€/kg	Stück	kg	€/kg
Region Nord-Ost	5.041	490.544	1,89	454	44.340	1,74
Niedersachsen / Bremen	8.327	822.049	1,94	532	52.746	1,75
Nordrhein-Westfalen	11.713	1.150.186	1,92	783	76.751	1,77
Hessen / Rheinland-Pfalz	2.215	217.685	1,96	203	20.422	1,75
Baden-Württemberg	2.682	264.068	2,07	185	18.145	1,88
Bayern	2.197	217.758	1,97	180	17.847	1,80
Deutschland gesamt	32.175	3.162.290	1,94	2.337	230.251	1,77

	Schweinefleisch M		
	Stück	kg	€/kg
Region Nord-Ost	1.049	180.095	1,45
Niedersachsen / Bremen	7.570	1.307.017	1,53
Nordrhein-Westfalen	3.366	593.776	1,47
Hessen / Rheinland-Pfalz			
Baden-Württemberg	470	85.228	1,44
Bayern	149	27.375	1,29
Deutschland gesamt	12.626	2.197.813	1,50

	Schweinefleisch S-P			Schweinefleisch S-V		
	Stück	kg	€/kg	Stück	kg	€/kg
Region Nord-Ost	93.395	9.032.229	2,05	94.478	9.215.532	2,04
Niedersachsen / Bremen	222.936	21.754.742	2,07	230.691	23.087.673	2,04
Nordrhein-Westfalen	288.142	27.993.064	2,08	291.752	28.629.351	2,06
Hessen / Rheinland-Pfalz	23.709	2.302.297	2,08	23.731	2.306.619	2,08
Baden-Württemberg	46.125	4.508.427	2,11	46.599	4.594.636	2,09
Bayern	40.181	3.936.913	2,06	40.335	3.964.886	2,06
Deutschland gesamt	714.488	69.527.672	2,07	727.586	71.798.697	2,06

Region Nord-Ost = Schleswig-Holstein und östliche Bundesländer

Für Schweine gilt entsprechend der 1. FIGDV § 6 Abs. 2: "Schweine mit einem Zweihäftengewicht von weniger als 80 Kilogramm und mehr als 110 Kilogramm sind ... nicht .. berücksichtigt[.]. [Dies ..] gilt nicht für die Handelsklassen M und V."