



# Wochenbericht über Schlachtvieh und Fleisch nach der 1. FIGDV

30 KW

22.07.2024 bis 28.07.2024

erstellt: 31.07.2024

Herausgeber: Bundesanstalt für Landwirtschaft und Ernährung / Ref. 624 im Auftrag  
des Bundesministerium für Ernährung und Landwirtschaft  
und in Zusammenarbeit mit den zuständigen Landesdienststellen

Datenerhebung nach der 1. Fleischgesetz-Durchführungsverordnung  
(1. FIGDV)

Anmerkungen: Angaben können durch Rundungen bedingt geringfügig von Landesberichten abweichen.  
Sofern nicht anders angegeben, bezieht sich das Schlachtgewicht auf das Warmgewicht  
des geschlachteten ausgeweideten Tieres. Kalkulierbare Bonuszahlungen sind  
unabhängig vom Auszahlungszeitpunkt in den Preisen berücksichtigt. Durch Korrektur-  
und Nachmeldung können sich geringfügig Änderungen der Angaben zu nachfolgenden  
Veröffentlichungen ergeben.

E- Mail: [agrar@ble.de](mailto:agrar@ble.de)  
Internet: [www.bmel-statistik.de](http://www.bmel-statistik.de)

Nachdruck mit Quellenangabe gestattet  
Quellenangabe: BLE und zuständige Landesstellen nach 1. FIGDV

Angaben pro Bundesland, Tierart und Handelsklasse werden ab 3 Meldebetriebe und 21 Tiere  
ausgewiesen. Bei der Tierkategorie Schaf liegt die Mindestanzahl bei 75 Tieren.

Grafische Darstellung ausgewählter Preisverläufe im Jahresablauf und im Vergleich zu den Vorjahren

Schlachtpreise für Jungbullen R3

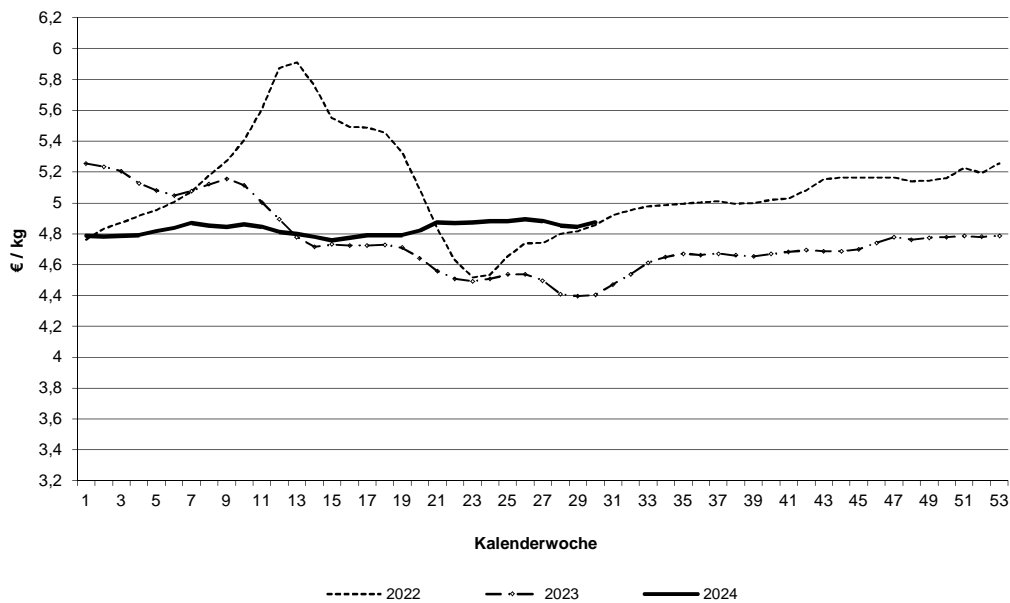

Schlachtpreise für Kühe R3

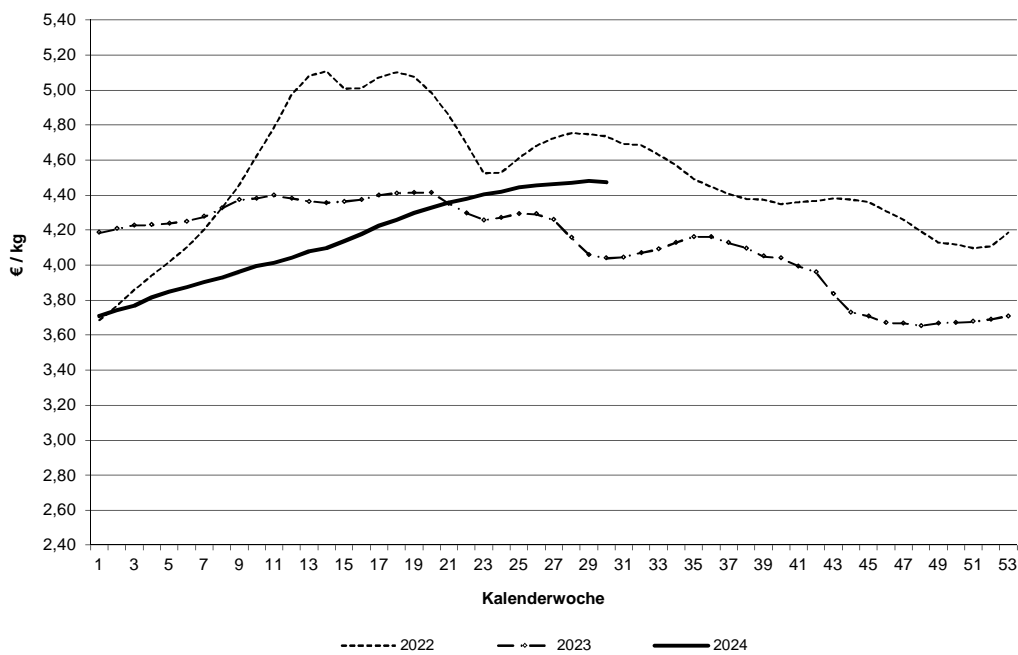

Datenquelle: 1. FIGDV, BLE/ref. 624 und zust. Landesstellen

### Schlachtpreise für Schweine E

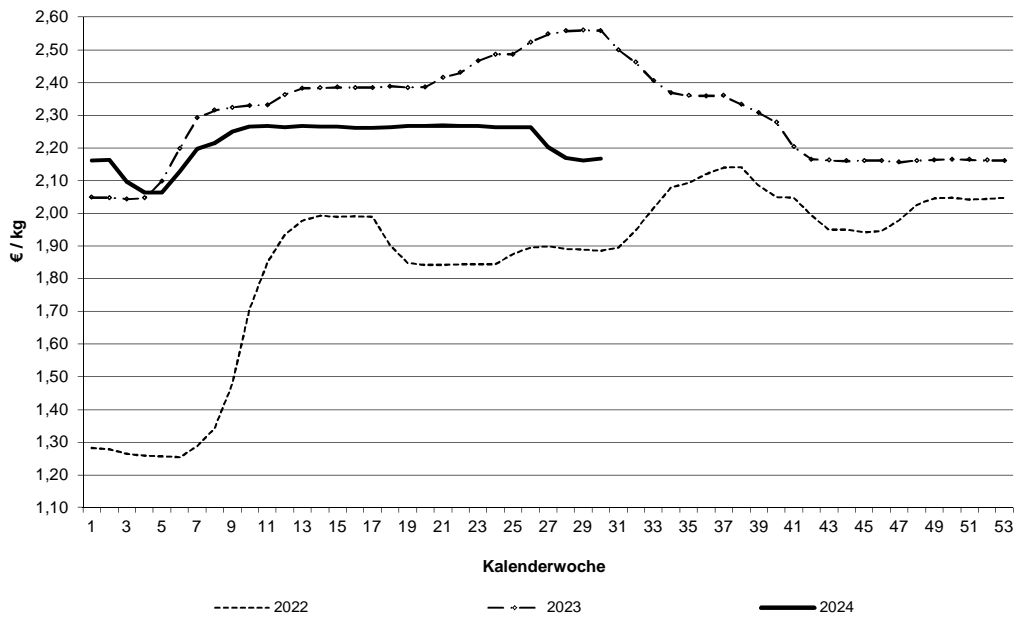

### Schlachtpreise für Lämmer - pauschal abgerechnet

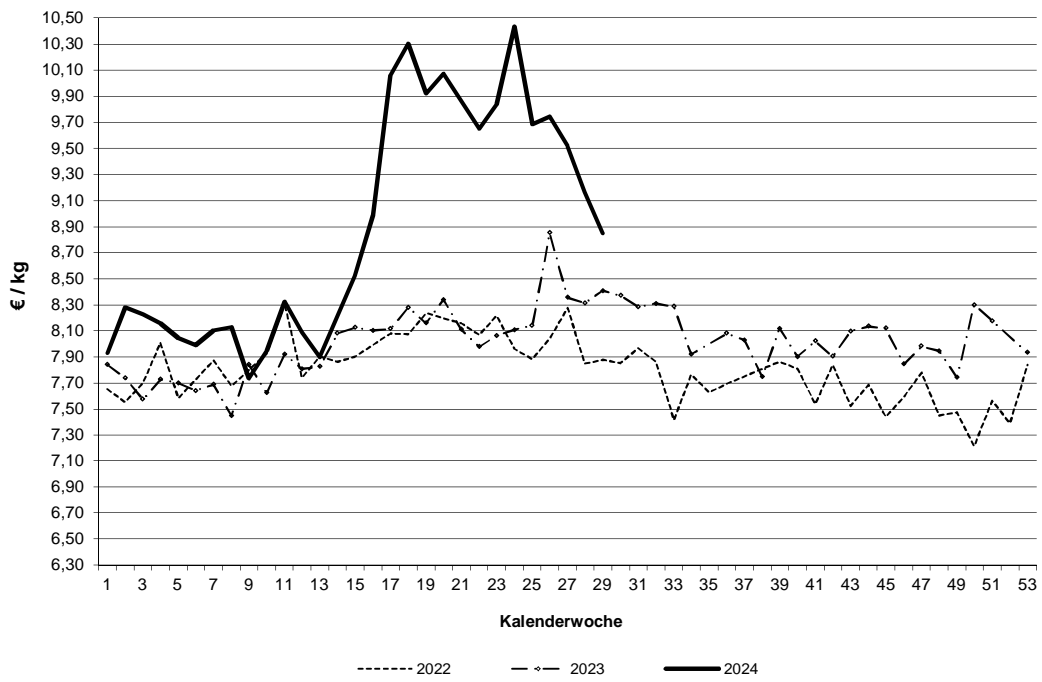

Datenquelle: 1. FIGDV, BLE/ref. 624 und zust. Landesstellen

### Grafische Darstellung ausgewählter Preisverläufe im Jahresablauf und im Vergleich zu ausgewählten EU-Nachbarstaaten Quelle: EU-Kommission, GD Landwirtschaft und ländliche Entwicklung

#### Schlachtpreise für Jungbullen R3

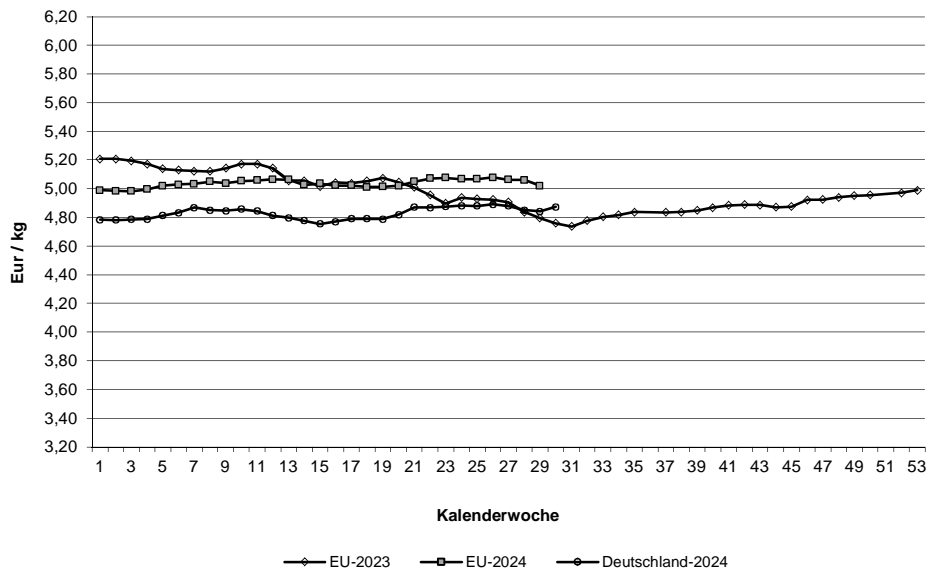

#### Schlachtpreise für Schweine E

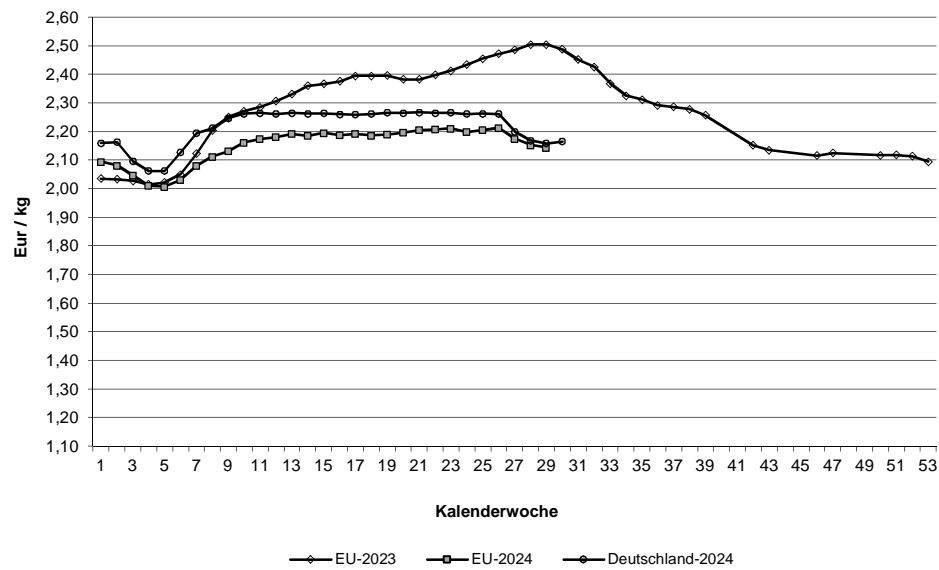

Quelle: EU-Daten nach Angaben der EU-Kommission

**Relativer Verlauf der Schweine- und Ferkelpreise (Schweinezyklus)  
Schweinepreis (Ø S und E) = 100**

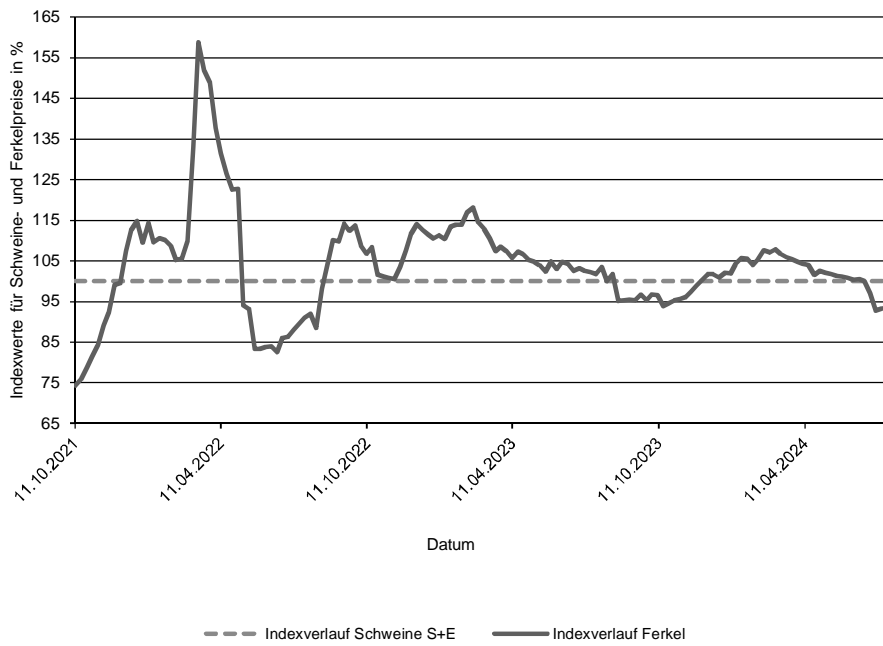

**Verlauf der absoluten Schlachtpreise für Schweine der Handelsklassen S und E  
und der Ferkel (28 kg)**

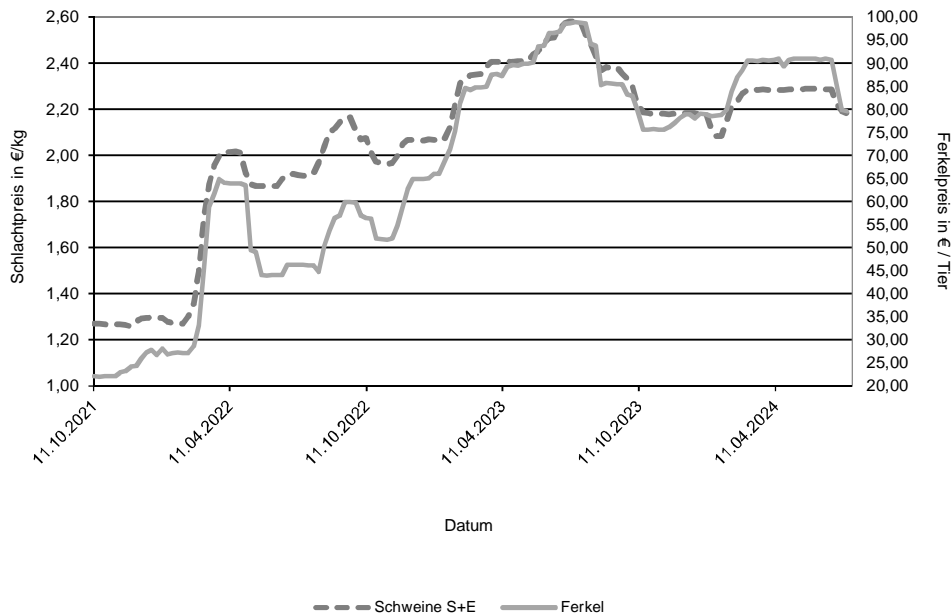

Datenquelle: 1. FIGDV, BLE/Ref. 624 mit zust. Landesstellen  
Ferkelpreise aus dem Kammerprogramm, AMI

**Übersicht: Deutschland gesamt**

				€/kg	€/100 kg	
Jungbullenfleisch	Stück	kg	Warmgewicht		Kaltgewicht	
U2	3.255	1.438.084		4,96	505,79	
U3	2.516	1.148.407		4,93	502,59	
R2	3.786	1.484.369		4,89	499,11	
R3	2.085	873.035		4,87	497,19	
O2	915	313.461		4,50	459,29	
O3	920	359.236		4,59	468,52	
E-P	14.175	5.865.134		4,86	495,52	
<b>Färsenfleisch</b>						
U3	966	351.278		4,72	481,47	
U4	676	268.479		4,71	480,80	
R2	553	161.878		4,63	471,91	
R3	2.277	754.573		4,67	476,60	
R4	504	181.042		4,68	477,25	
O2	256	64.633		4,04	412,47	
O3	841	258.147		4,24	432,41	
O4	170	59.427		4,33	441,36	
P1	197	38.764		3,35	341,55	
P2	260	60.708		3,47	354,42	
E-P	6.987	2.287.764		4,54	462,81	
<b>Bullenfleisch</b>						
O2	115	41.060		4,11	419,28	
E-P	584	229.018		4,18	426,72	
<b>Ochsenfleisch</b>						
R3	60	22.580		5,09	519,36	
O3						
P3						
E-P	164	61.387		4,90	499,37	
<b>Kuhfleisch</b>						
R2	627	222.002		4,46	454,93	
R3	1.230	459.638		4,47	456,28	
O1	989	287.626		4,06	414,50	
O2	1.792	556.654		4,19	427,74	
O3	3.472	1.202.049		4,25	433,63	
P1	2.699	669.857		3,39	345,33	
P2	1.401	377.898		3,61	368,07	
E-P	14.314	4.605.797		4,12	419,75	
<b>Kalbfleisch</b>						
R2	238	40.122		5,50	560,64	
O2	677	112.629		5,12	522,61	
E-P	1.103	181.890		5,25	535,85	
pauschal						
<b>Lammfleisch</b>						
lebend pauschal						
geschlachtet pauschal						
<b>Schaffleisch</b>						
lebend pauschal						
geschlachtet pauschal						
<b>Schweinefleisch</b>						
S	403.955	39.161.257		2,20	224,13	Muskelfleischanteil in % 62,40
E	253.663	24.731.916		2,17	220,98	58,06
U	33.436	3.284.682		2,06		53,42
R	2.290	225.622		1,90		48,44
M	12.151	2.100.969		1,61		

**Zusammenfassende Darstellung nach Regionen, Tierkategorien über die Handelsklassen E-P**

	Jungbullenfleisch			Färsenfleisch		
	Stück	kg	€/kg	Stück	kg	€/kg
Schleswig Holst. / Hamburg	518	205.004	4,62	822	267.078	4,45
Niedersachsen / Bremen	5.148	2.141.284	4,85	975	309.033	4,42
Nordrhein-Westfalen	2.700	1.135.206	4,91	428	130.129	4,39
Mitteldeutschland und MV	695	267.719	4,75	781	238.748	4,42
BW / HE / RP	1.783	720.984	4,89	1.393	450.491	4,61
Bayern	3.331	1.394.937	4,87	2.588	892.285	4,62
Deutschland gesamt	14.175	5.865.134	4,86	6.987	2.287.764	4,54

	Bullenfleisch			Ochsenfleisch		
	Stück	kg	€/kg	Stück	kg	€/kg
Schleswig Holst. / Hamburg	46	19.044	4,00			
Niedersachsen / Bremen	158	58.834	4,11			
Nordrhein-Westfalen	97	37.483	4,27			
Mitteldeutschland und MV	34	14.644	4,13	53	20.041	5,22
BW / HE / RP	135	51.907	4,24	27	9.853	4,89
Bayern	114	47.106	4,23	64	23.939	4,70
Deutschland gesamt	584	229.018	4,18	164	61.387	4,90

	Kuhfleisch			Kalbfleisch		
	Stück	kg	€/kg	Stück	kg	€/kg
Schleswig Holst. / Hamburg	1.236	395.832	3,99			
Niedersachsen / Bremen	3.515	1.096.988	4,03			
Nordrhein-Westfalen	1.329	417.233	4,06	794	133.766	5,22
Mitteldeutschland und MV	1.651	485.612	3,82	67	8.952	5,86
BW / HE / RP	2.088	688.531	4,20	69	9.228	6,44
Bayern	4.495	1.521.601	4,27			
Deutschland gesamt	14.314	4.605.797	4,12	1.103	181.890	5,25

	Jungrindfleisch		
	Stück	kg	€/kg
Schleswig Holst. / Hamburg			
Niedersachsen / Bremen			
Nordrhein-Westfalen			
Mitteldeutschland und MV			
BW / HE / RP			
Bayern			
Deutschland gesamt	45	8.848	3,56

\* BW / HE / RP = Baden Württemberg, Hessen, Rheinland-Pfalz

**Detaillierte Darstellung nach Regionen, Tierkategorien und den marktgängigsten Handelklassen/Fettklassen**

	Jungbullenfleisch U2			Jungbullenfleisch U3		
	Stück	kg	€/kg	Stück	kg	€/kg
Schleswig Holst. / Hamburg	49	21.868	4,80	59	26.572	4,82
Niedersachsen / Bremen	1.013	455.099	4,97	932	430.720	4,91
Nordrhein-Westfalen	463	208.722	5,01	304	140.810	4,96
Mitteldeutschland und MV	86	38.200	4,93	64	29.700	5,03
BW / HE / RP	522	223.455	4,97	295	131.687	4,99
Bayern	1.122	490.740	4,93	862	388.918	4,91
Deutschland gesamt	3.255	1.438.084	4,96	2.516	1.148.407	4,93

	Jungbullenfleisch R2			Jungbullenfleisch R3		
	Stück	kg	€/kg	Stück	kg	€/kg
Schleswig Holst. / Hamburg	78	30.926	4,75	90	37.683	4,76
Niedersachsen / Bremen	1.320	520.017	4,89	852	358.110	4,85
Nordrhein-Westfalen	873	358.054	4,94	645	276.109	4,91
Mitteldeutschland und MV	215	82.550	4,81	89	35.844	4,87
BW / HE / RP	538	204.771	4,91	141	57.311	4,95
Bayern	762	288.051	4,87	268	107.978	4,86
Deutschland gesamt	3.786	1.484.369	4,89	2.085	873.035	4,87

	Jungbullenfleisch O2			Jungbullenfleisch O3		
	Stück	kg	€/kg	Stück	kg	€/kg
Schleswig Holst. / Hamburg	81	29.224	4,49	120	46.232	4,48
Niedersachsen / Bremen	385	134.316	4,56	462	182.455	4,63
Nordrhein-Westfalen	136	47.492	4,63	181	70.895	4,68
Mitteldeutschland und MV	96	32.584	4,56	76	29.544	4,52
BW / HE / RP	110	36.025	4,31	31	11.324	4,34
Bayern	107	33.820	4,25	50	18.786	4,44
Deutschland gesamt	915	313.461	4,50	920	359.236	4,59

	Färsenfleisch U3			Färsenfleisch U4		
	Stück	kg	€/kg	Stück	kg	€/kg
Schleswig Holst. / Hamburg	94	34.286	4,64			
Niedersachsen / Bremen	50	18.729	4,68			
Nordrhein-Westfalen	36	13.179	4,64			
Mitteldeutschland und MV	125	42.707	4,79			
BW / HE / RP	211	73.591	4,74	153	57.670	4,71
Bayern	450	168.786	4,72	481	194.933	4,72
Deutschland gesamt	966	351.278	4,72	676	268.479	4,71

	Färsenfleisch R2			Färsenfleisch R3		
	Stück	kg	€/kg	Stück	kg	€/kg
Schleswig Holst. / Hamburg	38	10.794	4,55	317	106.578	4,62
Niedersachsen / Bremen	54	17.023	4,67	311	106.040	4,69
Nordrhein-Westfalen	36	10.860	4,58	137	44.731	4,59
Mitteldeutschland und MV	32	9.205	4,55	231	75.615	4,68
BW / HE / RP	167	47.346	4,68	424	138.385	4,74
Bayern	226	66.650	4,61	857	283.224	4,66
Deutschland gesamt	553	161.878	4,63	2.277	754.573	4,67

Stück = Anzahl der im Bericht erfassten Schlachttiere, €/kg = vorl. Preis, kg = berichtete Gesamtschlachtmenge

\* BW / HE / RP = Baden Württemberg, Hessen, Rheinland-Pfalz

Mitteldeutschland und MV = Brandenburg, Thüringen, Sachsen und Mecklenburg-Vorpommern



	Färsenfleisch R4			Färsenfleisch O2		
	Stück	kg	€/kg	Stück	kg	€/kg
Schleswig Holst. / Hamburg	22	8.519	4,59			
Niedersachsen / Bremen	58	21.407	4,82	38	9.910	4,10
Nordrhein-Westfalen				23	5.920	4,15
Mitteldeutschland und MV	40	14.951	4,67			
BW / HE / RP	134	46.393	4,68	54	13.227	4,02
Bayern	231	83.250	4,66	110	27.296	3,98
Deutschland gesamt	504	181.042	4,68	256	64.633	4,04

	Färsenfleisch O3			Färsenfleisch O4		
	Stück	kg	€/kg	Stück	kg	€/kg
Schleswig Holst. / Hamburg	181	58.950	4,39	22	8.018	4,41
Niedersachsen / Bremen	233	72.760	4,26	45	15.989	4,45
Nordrhein-Westfalen	98	28.836	4,23			
Mitteldeutschland und MV	152	45.778	4,12			
BW / HE / RP	71	20.766	4,15	37	12.677	4,25
Bayern	106	31.057	4,15	27	9.494	4,21
Deutschland gesamt	841	258.147	4,24	170	59.427	4,33

	Färsenfleisch P1			Färsenfleisch P2		
	Stück	kg	€/kg	Stück	kg	€/kg
Schleswig Holst. / Hamburg	36	7.939	3,18	67	17.310	3,69
Niedersachsen / Bremen	62	12.872	3,32	57	13.746	3,58
Nordrhein-Westfalen				24	5.313	3,49
Mitteldeutschland und MV	51	9.370	3,83	58	12.953	3,22
BW / HE / RP				33	6.889	3,32
Bayern				21	4.497	3,28
Deutschland gesamt	197	38.764	3,35	260	60.708	3,47

	Bullenfleisch O2			Ochsenfleisch R2 und R3		
	Stück	kg	€/kg	Stück	kg	€/kg
Schleswig Holst. / Hamburg						
Niedersachsen / Bremen	44	16.116	4,14			
Nordrhein-Westfalen	23	8.028	4,24			
Mitteldeutschland und MV						
BW / HE / RP	21	7.279	4,06			
Bayern						
Deutschland gesamt	115	41.060	4,11	80	28.942	5,00

	Ochsenfleisch O2 und O3			Kuhfleisch R2		
	Stück	kg	€/kg	Stück	kg	€/kg
Schleswig Holst. / Hamburg						
Niedersachsen / Bremen				28	9.537	4,30
Nordrhein-Westfalen						
Mitteldeutschland und MV						
BW / HE / RP				153	53.041	4,43
Bayern				402	144.077	4,50
Deutschland gesamt				627	222.002	4,46

Stück = Anzahl der im Bericht erfassten Schlachttiere, €/kg = vorl. Preis, kg = berichtete Gesamtschlachtmenge

\* BW / HE / RP = Baden Württemberg, Hessen, Rheinland-Pfalz

Mitteldeutschland und MV = Brandenburg, Thüringen, Sachsen und Mecklenburg-Vorpommern

	Kuhfleisch R3			Kuhfleisch O1		
	Stück	kg	€/kg	Stück	kg	€/kg
Schleswig Holst. / Hamburg	38	14.352	4,37			
Niedersachsen / Bremen	80	30.135	4,38	111	33.792	4,08
Nordrhein-Westfalen	48	17.387	4,33	54	15.323	4,05
Mitteldeutschland und MV	72	26.444	4,35	33	9.309	4,02
BW / HE / RP	234	87.658	4,51	154	44.549	4,09
Bayern	758	283.662	4,50	628	181.973	4,06
Deutschland gesamt	1.230	459.638	4,47	989	287.626	4,06
	Kuhfleisch O2			Kuhfleisch O3		
	Stück	kg	€/kg	Stück	kg	€/kg
Schleswig Holst. / Hamburg	88	28.674	4,20	514	184.057	4,28
Niedersachsen / Bremen	523	165.729	4,21	1.254	438.825	4,27
Nordrhein-Westfalen	202	61.858	4,17	448	155.974	4,26
Mitteldeutschland und MV	60	18.202	4,10	442	147.888	4,16
BW / HE / RP	279	85.319	4,19	380	130.308	4,26
Bayern	640	196.872	4,20	434	144.997	4,25
Deutschland gesamt	1.792	556.654	4,19	3.472	1.202.049	4,25
	Kuhfleisch P1			Kuhfleisch P2		
	Stück	kg	€/kg	Stück	kg	€/kg
Schleswig Holst. / Hamburg	279	69.861	3,18	221	62.666	3,70
Niedersachsen / Bremen	986	250.634	3,48	255	68.895	3,70
Nordrhein-Westfalen	233	57.979	3,47	169	45.430	3,68
Mitteldeutschland und MV	472	112.318	3,23	350	91.671	3,51
BW / HE / RP	301	73.602	3,43	152	40.921	3,58
Bayern	428	105.463	3,38	254	68.315	3,53
Deutschland gesamt	2.699	669.857	3,39	1.401	377.898	3,61
	Kalbfleisch R2			Kalbfleisch O2		
	Stück	kg	€/kg	Stück	kg	€/kg
Schleswig Holst. / Hamburg						
Niedersachsen / Bremen						
Nordrhein-Westfalen						
Mitteldeutschland und MV						
BW / HE / RP	36	4.723	6,60			
Bayern						
Deutschland gesamt	238	40.122	5,50	677	112.629	5,12
	Lammfleisch lebend pauschal			Lammfleisch geschlachtet pauschal		
	Stück	kg	€/kg	Stück	kg	€/kg
Deutschland gesamt						
	Schafffleisch lebend pauschal			Schafffleisch geschlachtet pauschal		
	Stück	kg	€/kg	Stück	kg	€/kg
Deutschland gesamt						

**Bericht zu Rindern aus ökologischer/biologischer Erzeugung, Deutschland gesamt**

Haltungsform	BIO				KONV			
	Schlachttiere in Stück	Schlachtmenge in kg	mittl. Gewicht in kg / Tier	Preis in € / kg	Schlachttiere in Stück	Schlachtmenge in kg	mittl. Gewicht in kg / Tier	Preis in € / kg
<b><u>Jungbullen</u></b>								
Jungbullen U	36	15.347	426	5,34	5.829	2.612.620	448	4,94
Jungbullen R	51	18.826	369	5,34	5.931	2.379.304	401	4,88
Jungbullen E-P	115	41.208	358	5,23	14.060	5.823.926	414	4,86
<b><u>Färsen</u></b>								
Färsen U	31	10.657	344	5,14	1.697	639.089	377	4,71
Färsen R	176	57.526	327	5,13	3.185	1.049.497	330	4,64
Färsen E-P	282	86.006	305	5,06	6.705	2.201.758	328	4,52
<b><u>Kühe</u></b>								
Kühe U	31	13.577	438	5,07	730	330.035	452	4,66
Kühe R	146	52.925	363	4,86	2.129	791.226	372	4,44
Kühe O	255	77.104	302	4,58	6.530	2.177.388	333	4,21
Kühe P	193	47.041	244	3,77	4.283	1.107.753	259	3,48
Kühe E-P	625	190.647	305	4,49	13.689	4.415.150	323	4,10
<b><u>weitere Tierkategorien</u></b>								
Bullen E-P	53				531			
Ochsen E-P	80				84			
Kälber E-P	68				1.035			

## Hinweise zur Datenerhebung für Biorinder

- Die Erhebung berücksichtigt nur Daten der meldepflichtigen Schlachtbetriebe entsprechend §5 Abs.1 der 1. FIGDV (wöchentliche Schlachtung von mehr als 150 Rinder), unabhängig von der Herkunft (In- oder Ausland) der Tiere.
- Die Preismeldung zur Haltungsform Bio entspricht der Definition der Verordnung (EG) 834/2007 über die ökologische/biologische Produktion (vgl. §6 Abs.1 Ziffer 2 der 1.FIGDV). Alle Schlachttiere, die nicht als „bio“ vermarktet wurden, werden in der Haltungsform „konv“ erfasst.
- Stärkere Schwankungen der Preise und Schlachtgewichte können sich im Vergleich zur Gesamtpreismeldung u.a. ergeben durch:
  - relativ geringe Stückzahl der Schlachtungen,
  - Chargenbildung in der Vermarktung,
  - Unterschiede der Vermarktungsformen.

	Schweinefleisch S			Schweinefleisch E		
	Stück	kg	€/kg	Stück	kg	€/kg
Region Nord-Ost	49.915	4.799.393	2,17	34.276	3.303.652	2,14
Niedersachsen / Bremen	126.724	12.368.557	2,19	79.901	7.831.648	2,16
Nordrhein-Westfalen	179.668	17.365.093	2,21	90.100	8.771.583	2,17
Hessen / Rheinland-Pfalz	8.691	838.833	2,21	11.670	1.135.123	2,19
Baden-Württemberg	20.125	1.957.634	2,21	20.814	2.032.384	2,21
Bayern	18.832	1.831.747	2,19	16.902	1.657.526	2,16
Deutschland gesamt	403.955	39.161.257	2,20	253.663	24.731.916	2,17
€/ 100 kg Warmgewicht			219,73			216,65
€/ 100 kg Kaltgewicht			224,13			220,98

	Schweinefleisch U			Schweinefleisch R		
	Stück	kg	€/kg	Stück	kg	€/kg
Region Nord-Ost	5.167	501.335	2,01	435	42.314	1,86
Niedersachsen / Bremen	9.463	936.886	2,06	572	56.926	1,92
Nordrhein-Westfalen	11.147	1.093.428	2,04	703	69.174	1,88
Hessen / Rheinland-Pfalz	2.544	249.178	2,08	254	24.967	1,87
Baden-Württemberg	2.918	286.333	2,24	179	17.596	1,99
Bayern	2.197	217.522	2,05	147	14.645	1,89
Deutschland gesamt	33.436	3.284.682	2,06	2.290	225.622	1,90

	Schweinefleisch M		
	Stück	kg	€/kg
Region Nord-Ost	1.133	190.636	1,54
Niedersachsen / Bremen	7.266	1.244.365	1,64
Nordrhein-Westfalen	2.989	526.395	1,58
Hessen / Rheinland-Pfalz			
Baden-Württemberg	584	105.646	1,54
Bayern	155	29.263	1,41
Deutschland gesamt	12.151	2.100.969	1,61

	Schweinefleisch S-P			Schweinefleisch S-V		
	Stück	kg	€/kg	Stück	kg	€/kg
Region Nord-Ost	89.840	8.651.331	2,15	91.015	8.846.135	2,14
Niedersachsen / Bremen	216.702	21.198.218	2,18	224.192	22.474.259	2,14
Nordrhein-Westfalen	281.677	27.305.047	2,19	284.984	27.873.319	2,17
Hessen / Rheinland-Pfalz	23.167	2.248.891	2,18	23.191	2.253.555	2,18
Baden-Württemberg	44.056	4.295.921	2,21	44.668	4.407.687	2,19
Bayern	38.086	3.722.229	2,17	38.243	3.751.672	2,16
Deutschland gesamt	693.528	67.421.637	2,18	706.293	69.606.627	2,16

Region Nord-Ost = Schleswig-Holstein und östliche Bundesländer

Für Schweine gilt entsprechend der 1. FIGDV § 6 Abs. 2: "Schweine mit einem Zweihäftengewicht von weniger als 80 Kilogramm und mehr als 110 Kilogramm sind ... nicht .. berücksichtigt[.]. [Dies ..] gilt nicht für die Handelsklassen M und V."