



# Wochenbericht über Schlachtvieh und Fleisch nach der 1. FIGDV

23 KW

03.06.2024 bis 09.06.2024

erstellt: 12.06.2024

Herausgeber: Bundesanstalt für Landwirtschaft und Ernährung / Ref. 624 im Auftrag  
des Bundesministerium für Ernährung und Landwirtschaft  
und in Zusammenarbeit mit den zuständigen Landesdienststellen

Datenerhebung nach der 1. Fleischgesetz-Durchführungsverordnung  
(1. FIGDV)

Anmerkungen: Angaben können durch Rundungen bedingt geringfügig von Landesberichten abweichen.  
Sofern nicht anders angegeben, bezieht sich das Schlachtgewicht auf das Warmgewicht  
des geschlachteten ausgeweideten Tieres. Kalkulierbare Bonuszahlungen sind  
unabhängig vom Auszahlungszeitpunkt in den Preisen berücksichtigt. Durch Korrektur-  
und Nachmeldung können sich geringfügig Änderungen der Angaben zu nachfolgenden  
Veröffentlichungen ergeben.

E- Mail: [agrar@ble.de](mailto:agrar@ble.de)  
Internet: [www.bmel-statistik.de](http://www.bmel-statistik.de)

Nachdruck mit Quellenangabe gestattet  
Quellenangabe: BLE und zuständige Landesstellen nach 1. FIGDV

Angaben pro Bundesland, Tierart und Handelsklasse werden ab 3 Meldebetriebe und 21 Tiere  
ausgewiesen. Bei der Tierkategorie Schaf liegt die Mindestanzahl bei 75 Tieren.

Grafische Darstellung ausgewählter Preisverläufe im Jahresablauf und im Vergleich zu den Vorjahren

Schlachtpreise für Jungbullen R3

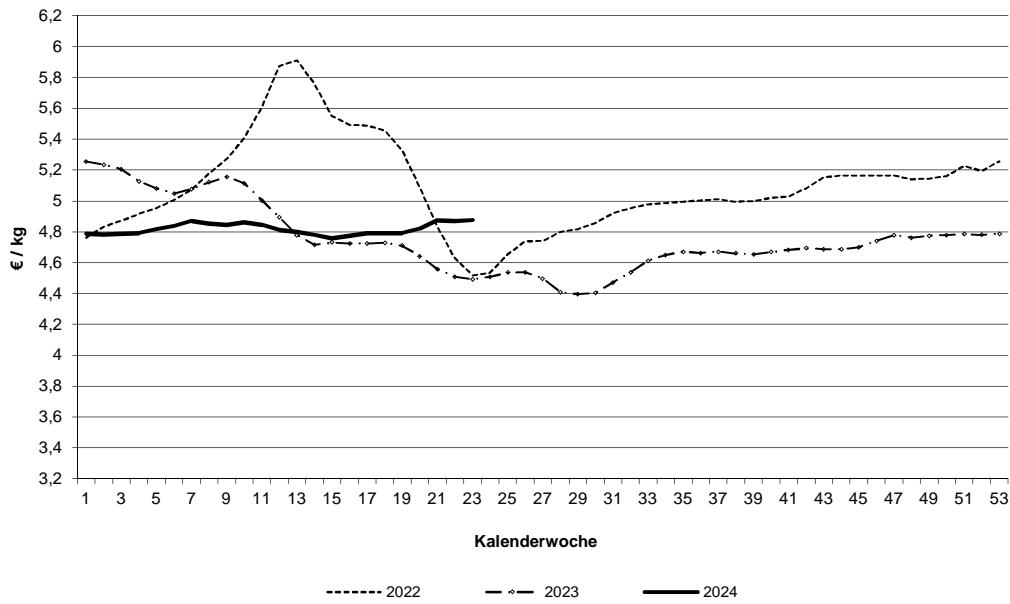

Schlachtpreise für Kühe R3

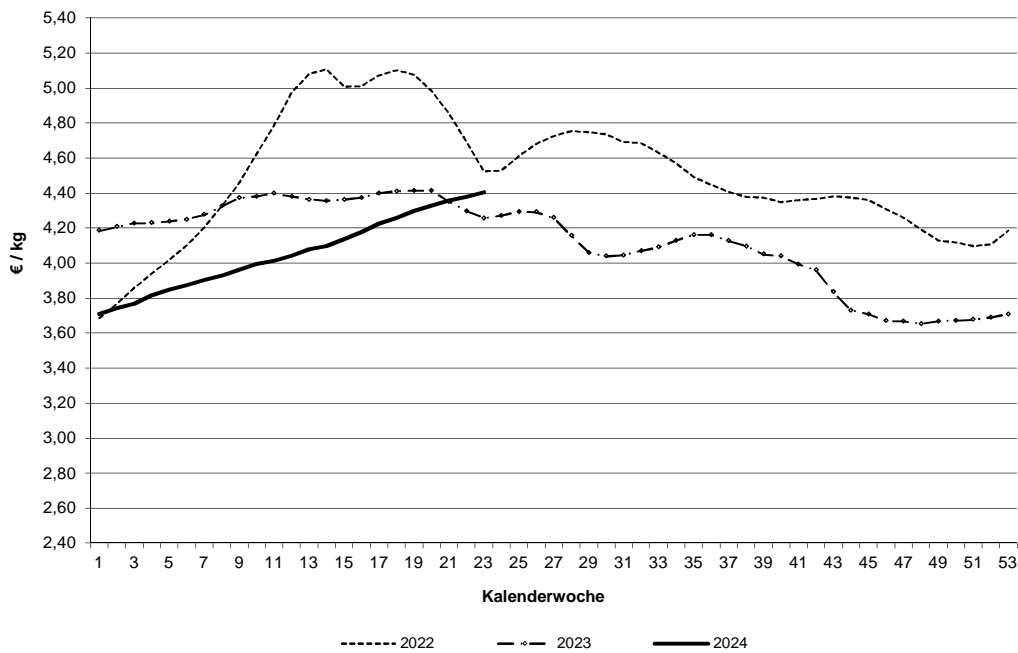

Datenquelle: 1. FIGDV, BLE/ref. 624 und zust. Landesstellen

### Schlachtpreise für Schweine E

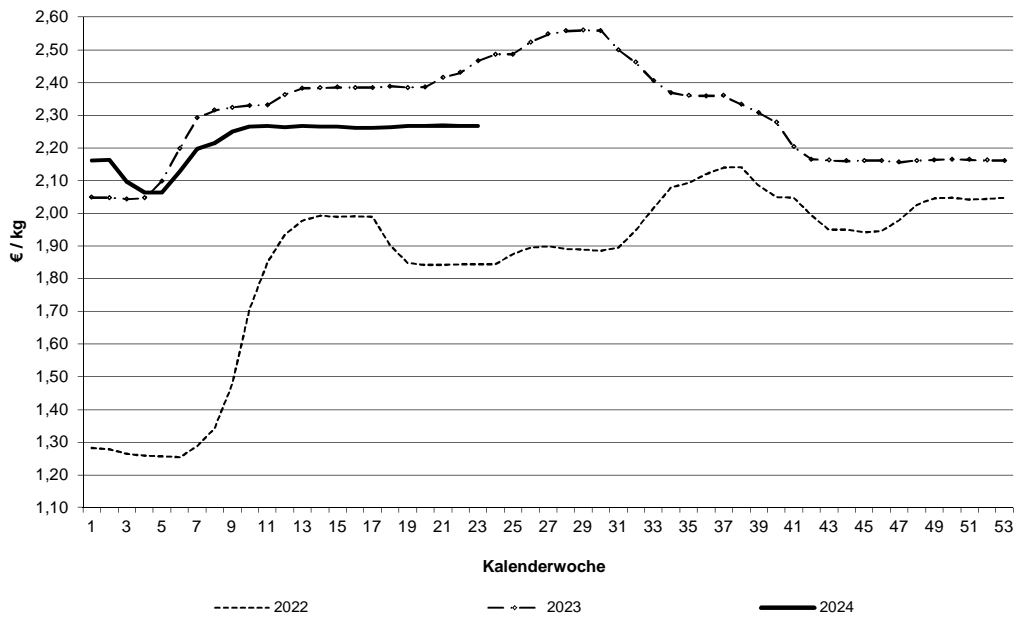

### Schlachtpreise für Lämmer - pauschal abgerechnet

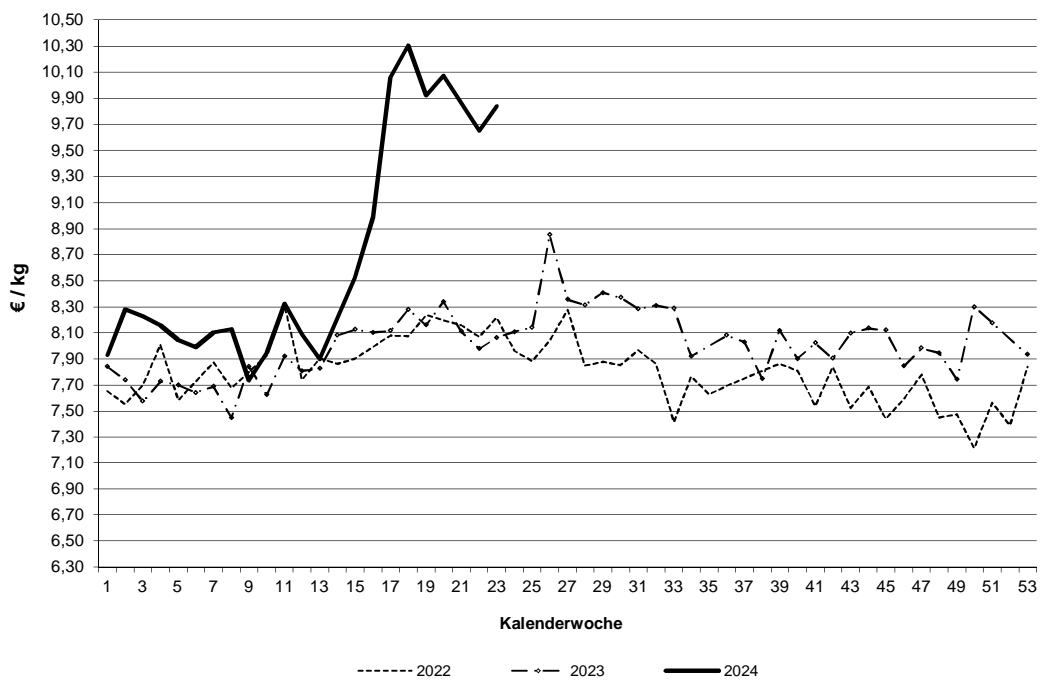

Datenquelle: 1. FIGDV, BLE/ref. 624 und zust. Landesstellen

### Grafische Darstellung ausgewählter Preisverläufe im Jahresablauf und im Vergleich zu ausgewählten EU-Nachbarstaaten Quelle: EU-Kommission, GD Landwirtschaft und ländliche Entwicklung

#### Schlachtpreise für Jungbullen R3

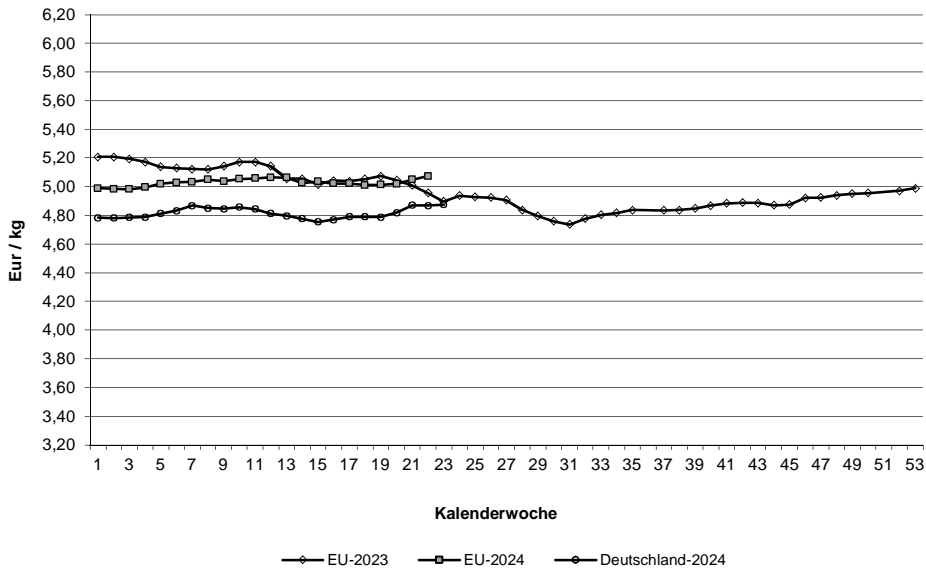

#### Schlachtpreise für Schweine E

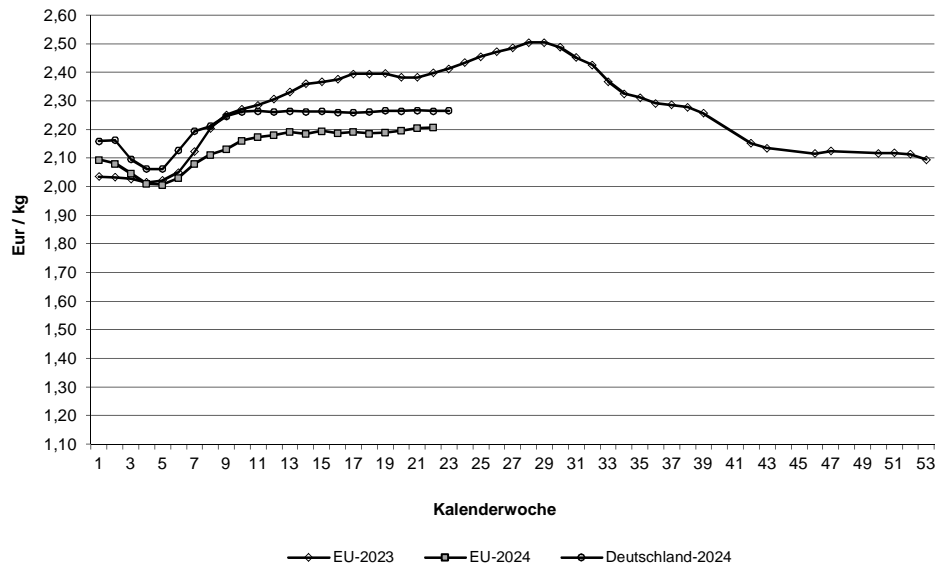

Quelle: EU-Daten nach Angaben der EU-Kommission

**Relativer Verlauf der Schweine- und Ferkelpreise (Schweinezyklus)  
Schweinepreis (Ø S und E) = 100**

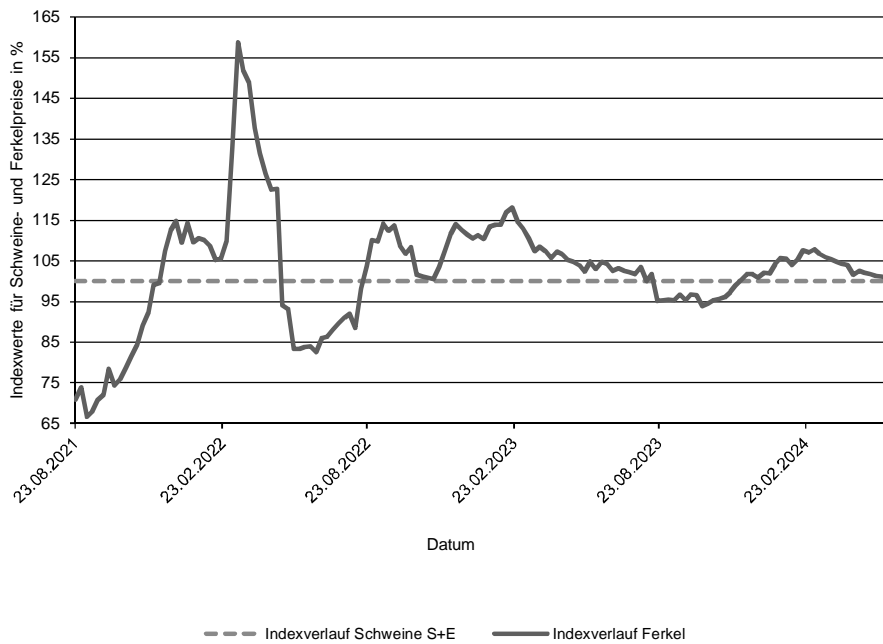

**Verlauf der absoluten Schlachtpreise für Schweine der Handelsklassen S und E  
und der Ferkel (28 kg)**

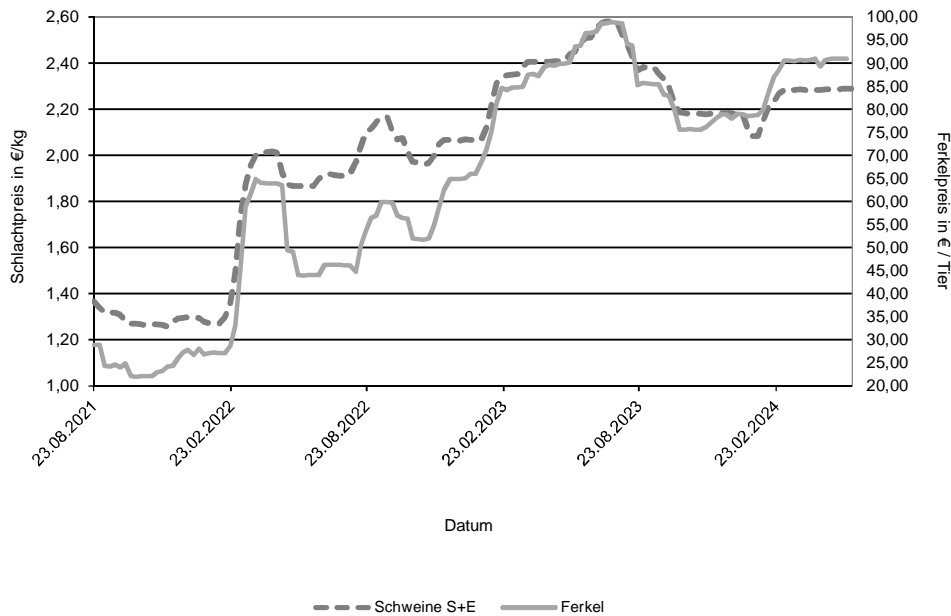

Datenquelle: 1. FIGDV, BLE/Ref. 624 mit zust. Landesstellen  
Ferkelpreise aus dem Kammerprogramm, AMI

**Übersicht: Deutschland gesamt**

				€/kg	€/100 kg	
Jungbullenfleisch	Stück	kg	Warmgewicht		Kaltgewicht	
U2	4.465	1.983.568		4,98	508,44	
U3	3.229	1.468.535		4,95	505,17	
R2	4.845	1.896.075		4,91	500,37	
R3	2.621	1.098.211		4,88	497,30	
O2	1.140	392.290		4,50	459,48	
O3	1.423	547.475		4,60	469,69	
E-P	18.578	7.697.153		4,87	497,08	
<b>Färsenfleisch</b>						
U3	1.260	465.192		4,68	477,20	
U4	800	319.877		4,66	475,43	
R2	552	161.805		4,60	469,08	
R3	3.032	1.010.727		4,63	471,94	
R4	576	206.048		4,60	468,78	
O2	276	68.857		3,97	405,10	
O3	1.107	342.633		4,20	428,47	
O4	228	80.127		4,28	436,06	
P1	201	37.144		2,94	300,35	
P2	343	81.472		3,46	353,14	
E-P	8.783	2.899.409		4,49	457,73	
<b>Bullenfleisch</b>						
O2	168	61.378		4,11	419,16	
E-P	763	312.048		4,18	426,63	
<b>Ochsenfleisch</b>						
R3	60	22.374		4,99	509,11	
O3	21	7.028		4,41	450,18	
P3						
E-P	179	64.660		4,78	487,92	
<b>Kuhfleisch</b>						
R2	661	233.991		4,39	447,42	
R3	1.528	573.806		4,40	449,12	
O1	822	240.272		4,00	407,72	
O2	1.488	460.504		4,15	423,24	
O3	3.677	1.277.976		4,22	430,88	
P1	2.319	574.889		3,34	341,14	
P2	1.413	382.681		3,58	365,66	
E-P	14.473	4.760.823		4,11	418,92	
<b>Kalbfleisch</b>						
R2	222	38.251		5,77	588,81	
O2	838	137.646		5,49	559,93	
E-P	1.260	202.755		5,48	559,44	
pauschal						
<b>Lammfleisch</b>						
lebend pauschal						
geschlachtet pauschal	562	11.675		9,84	1003,26	
<b>Schaffleisch</b>						
lebend pauschal						
geschlachtet pauschal						
<b>Schweinefleisch</b>						
S	411.458	40.008.912		2,30	234,56	Muskelfleischanteil in % 62,42
E	252.881	24.757.890		2,27	231,22	58,05
U	34.272	3.380.476		2,15		53,43
R	2.620	259.352		2,00		48,47
M	12.215	2.131.262		1,79		

**Zusammenfassende Darstellung nach Regionen, Tierkategorien über die Handelsklassen E-P**

	Jungbullenfleisch			Färsenfleisch		
	E-P		€/kg	E-P		€/kg
	Stück	kg		Stück	kg	
Schleswig Holst. / Hamburg	622	240.245	4,64	1.277	432.130	4,45
Niedersachsen / Bremen	7.126	2.947.228	4,83	1.334	421.027	4,37
Nordrhein-Westfalen	3.610	1.521.211	4,92	665	211.349	4,46
Mitteldeutschland und MV	725	287.608	4,76	820	240.943	4,25
BW / HE / RP	2.324	949.161	4,91	1.585	517.163	4,55
Bayern	4.171	1.751.700	4,94	3.102	1.076.797	4,57
Deutschland gesamt	18.578	7.697.153	4,87	8.783	2.899.409	4,49

	Bullenfleisch			Ochsenfleisch		
	E-P		€/kg	E-P		€/kg
	Stück	kg		Stück	kg	
Schleswig Holst. / Hamburg	65	25.643	3,96			
Niedersachsen / Bremen	168	64.166	4,14			
Nordrhein-Westfalen	152	59.701	4,19			
Mitteldeutschland und MV	103	43.488	4,44	79	29.459	5,06
BW / HE / RP	133	57.202	4,15	35	11.931	4,87
Bayern	142	61.848	4,16	51	18.460	4,43
Deutschland gesamt	763	312.048	4,18	179	64.660	4,78

	Kuhfleisch			Kalbfleisch		
	E-P		€/kg	E-P		€/kg
	Stück	kg		Stück	kg	
Schleswig Holst. / Hamburg	1.319	423.003	3,95			
Niedersachsen / Bremen	3.451	1.091.580	4,03			
Nordrhein-Westfalen	1.198	376.606	4,03	1.016	168.327	5,56
Mitteldeutschland und MV	1.584	477.684	3,87	97	12.739	5,10
BW / HE / RP	2.223	747.594	4,17	59	7.606	6,07
Bayern	4.698	1.644.356	4,26			
Deutschland gesamt	14.473	4.760.823	4,11	1.260	202.755	5,48

	Jungrindfleisch		
	E-P		€/kg
	Stück	kg	
Schleswig Holst. / Hamburg			
Niedersachsen / Bremen			
Nordrhein-Westfalen			
Mitteldeutschland und MV	67	13.307	4,44
BW / HE / RP	23	4.559	3,53
Bayern			
Deutschland gesamt	124	23.646	4,05

\* BW / HE / RP = Baden Württemberg, Hessen, Rheinland-Pfalz

**Detaillierte Darstellung nach Regionen, Tierkategorien und den marktgängigsten Handelklassen/Fettklassen**

	Jungbullenfleisch U2			Jungbullenfleisch U3		
	Stück	kg	€/kg	Stück	kg	€/kg
Schleswig Holst. / Hamburg	51	22.052	4,78			
Niedersachsen / Bremen	1.523	685.878	4,96	1.139	520.943	4,90
Nordrhein-Westfalen	529	237.463	5,01	515	238.328	4,98
Mitteldeutschland und MV	106	48.800	4,90	77	36.637	4,92
BW / HE / RP	775	338.694	5,01	426	188.578	5,03
Bayern	1.481	650.681	4,99	1.056	476.770	4,97
Deutschland gesamt	4.465	1.983.568	4,98	3.229	1.468.535	4,95

	Jungbullenfleisch R2			Jungbullenfleisch R3		
	Stück	kg	€/kg	Stück	kg	€/kg
Schleswig Holst. / Hamburg	178	70.277	4,78	134	55.051	4,74
Niedersachsen / Bremen	1.732	680.610	4,87	1.150	478.397	4,83
Nordrhein-Westfalen	1.182	482.549	4,95	805	347.489	4,92
Mitteldeutschland und MV	214	83.231	4,89	76	31.724	4,81
BW / HE / RP	553	209.420	4,94	133	54.802	4,97
Bayern	986	369.988	4,92	323	130.748	4,94
Deutschland gesamt	4.845	1.896.075	4,91	2.621	1.098.211	4,88

	Jungbullenfleisch O2			Jungbullenfleisch O3		
	Stück	kg	€/kg	Stück	kg	€/kg
Schleswig Holst. / Hamburg	86	30.422	4,48	110	41.994	4,52
Niedersachsen / Bremen	455	158.198	4,56	845	325.783	4,63
Nordrhein-Westfalen	228	81.341	4,65	249	98.367	4,66
Mitteldeutschland und MV				116	42.470	4,58
BW / HE / RP	181	61.315	4,38	61	23.126	4,44
Bayern	106	31.940	4,11	42	15.735	4,32
Deutschland gesamt	1.140	392.290	4,50	1.423	547.475	4,60

	Färsenfleisch U3			Färsenfleisch U4		
	Stück	kg	€/kg	Stück	kg	€/kg
Schleswig Holst. / Hamburg	228	86.121	4,64			
Niedersachsen / Bremen	37	14.256	4,67	27	10.945	4,64
Nordrhein-Westfalen	53	19.212	4,70			
Mitteldeutschland und MV	157	52.763	4,70			
BW / HE / RP	217	78.392	4,71	199	76.530	4,66
Bayern	568	214.448	4,67	537	218.216	4,66
Deutschland gesamt	1.260	465.192	4,68	800	319.877	4,66

	Färsenfleisch R2			Färsenfleisch R3		
	Stück	kg	€/kg	Stück	kg	€/kg
Schleswig Holst. / Hamburg	69	21.952	4,61	505	177.189	4,61
Niedersachsen / Bremen	49	14.501	4,76	517	173.206	4,63
Nordrhein-Westfalen	50	15.018	4,57	248	81.079	4,61
Mitteldeutschland und MV	27	7.166	4,36	154	50.195	4,66
BW / HE / RP	177	51.368	4,62	468	151.174	4,67
Bayern	180	51.800	4,57	1.140	377.884	4,61
Deutschland gesamt	552	161.805	4,60	3.032	1.010.727	4,63

Stück = Anzahl der im Bericht erfassten Schlachttiere, €/kg = vorl. Preis, kg = berichtete Gesamtschlachtmenge

\* BW / HE / RP = Baden Württemberg, Hessen, Rheinland-Pfalz

Mitteldeutschland und MV = Brandenburg, Thüringen, Sachsen und Mecklenburg-Vorpommern



	Färsenfleisch R4			Färsenfleisch O2		
	Stück	kg	€/kg	Stück	kg	€/kg
Schleswig Holst. / Hamburg	34	12.136	4,53			
Niedersachsen / Bremen	49	17.338	4,59	21	5.478	4,05
Nordrhein-Westfalen	55	19.417	4,56	28	7.529	4,13
Mitteldeutschland und MV	35	12.233	4,62	29	7.019	3,97
BW / HE / RP	115	39.693	4,64	72	17.717	3,94
Bayern	288	105.231	4,59	109	26.442	3,90
Deutschland gesamt	576	206.048	4,60	276	68.857	3,97

	Färsenfleisch O3			Färsenfleisch O4		
	Stück	kg	€/kg	Stück	kg	€/kg
Schleswig Holst. / Hamburg	233	76.841	4,28			
Niedersachsen / Bremen	317	100.547	4,24	74	25.975	4,32
Nordrhein-Westfalen	122	36.445	4,22	32	11.223	4,35
Mitteldeutschland und MV	173	51.577	4,10	23	8.099	4,24
BW / HE / RP	135	39.813	4,15	44	15.369	4,24
Bayern	127	37.410	4,11	38	13.247	4,18
Deutschland gesamt	1.107	342.633	4,20	228	80.127	4,28

	Färsenfleisch P1			Färsenfleisch P2		
	Stück	kg	€/kg	Stück	kg	€/kg
Schleswig Holst. / Hamburg	33	7.417	3,11	68	16.898	3,51
Niedersachsen / Bremen	51	9.929	3,18	104	25.439	3,54
Nordrhein-Westfalen				21	4.791	3,47
Mitteldeutschland und MV	65	11.664	2,87	99	23.380	3,42
BW / HE / RP				36	8.058	3,35
Bayern	24	3.052	2,04			
Deutschland gesamt	201	37.144	2,94	343	81.472	3,46

	Bullenfleisch O2			Ochsenfleisch R2 und R3		
	Stück	kg	€/kg	Stück	kg	€/kg
Schleswig Holst. / Hamburg						
Niedersachsen / Bremen	56	20.357	4,13			
Nordrhein-Westfalen	48	17.668	4,21			
Mitteldeutschland und MV				35	12.616	5,09
BW / HE / RP	29	10.896	4,10			
Bayern						
Deutschland gesamt	168	61.378	4,11	87	31.536	4,98

	Ochsenfleisch O2 und O3			Kuhfleisch R2		
	Stück	kg	€/kg	Stück	kg	€/kg
Schleswig Holst. / Hamburg				29	9.695	4,39
Niedersachsen / Bremen				22	7.710	4,34
Nordrhein-Westfalen						
Mitteldeutschland und MV						
BW / HE / RP				141	49.841	4,44
Bayern				445	158.335	4,38
Deutschland gesamt	21	7.028	4,41	661	233.991	4,39

Stück = Anzahl der im Bericht erfassten Schlachttiere, €/kg = vorl. Preis, kg = berichtete Gesamtschlachtmenge

\* BW / HE / RP = Baden Württemberg, Hessen, Rheinland-Pfalz

Mitteldeutschland und MV = Brandenburg, Thüringen, Sachsen und Mecklenburg-Vorpommern

	Kuhfleisch R3			Kuhfleisch O1		
	Stück	kg	€/kg	Stück	kg	€/kg
Schleswig Holst. / Hamburg	62	24.031	4,32			
Niedersachsen / Bremen	97	37.019	4,38	88	27.074	4,07
Nordrhein-Westfalen	58	21.327	4,31	52	14.805	4,01
Mitteldeutschland und MV	64	23.495	4,39	25	6.495	3,83
BW / HE / RP	274	103.872	4,43	188	55.463	4,04
Bayern	973	364.062	4,41	463	134.811	3,98
Deutschland gesamt	1.528	573.806	4,40	822	240.272	4,00
	Kuhfleisch O2			Kuhfleisch O3		
	Stück	kg	€/kg	Stück	kg	€/kg
Schleswig Holst. / Hamburg	82	25.574	4,10	563	200.014	4,23
Niedersachsen / Bremen	351	109.975	4,17	1.396	491.007	4,25
Nordrhein-Westfalen	160	50.427	4,15	351	122.610	4,22
Mitteldeutschland und MV	52	15.957	4,13	451	155.389	4,19
BW / HE / RP	260	80.265	4,16	416	142.323	4,22
Bayern	583	178.306	4,14	500	166.633	4,17
Deutschland gesamt	1.488	460.504	4,15	3.677	1.277.976	4,22
	Kuhfleisch P1			Kuhfleisch P2		
	Stück	kg	€/kg	Stück	kg	€/kg
Schleswig Holst. / Hamburg	235	58.159	3,07	217	60.796	3,56
Niedersachsen / Bremen	813	204.357	3,42	342	93.775	3,68
Nordrhein-Westfalen	256	64.347	3,48	148	40.197	3,71
Mitteldeutschland und MV	425	101.503	3,26	329	88.713	3,56
BW / HE / RP	307	76.324	3,38	139	36.544	3,53
Bayern	283	70.199	3,31	238	62.656	3,46
Deutschland gesamt	2.319	574.889	3,34	1.413	382.681	3,58
	Kalbfleisch R2			Kalbfleisch O2		
	Stück	kg	€/kg	Stück	kg	€/kg
Schleswig Holst. / Hamburg						
Niedersachsen / Bremen						
Nordrhein-Westfalen						
Mitteldeutschland und MV						
BW / HE / RP	29	3.861	6,42			
Bayern						
Deutschland gesamt	222	38.251	5,77	838	137.646	5,49
	Lammfleisch lebend pauschal			Lammfleisch geschlachtet pauschal		
	Stück	kg	€/kg	Stück	kg	€/kg
Deutschland gesamt				562	11.675	9,84
	Schafffleisch lebend pauschal			Schafffleisch geschlachtet pauschal		
	Stück	kg	€/kg	Stück	kg	€/kg
Deutschland gesamt						

**Bericht zu Rindern aus ökologischer/biologischer Erzeugung, Deutschland gesamt**

Haltungsform	BIO				KONV			
	Schlachttiere in Stück	Schlachtmenge in kg	mittl. Gewicht in kg / Tier	Preis in € / kg	Schlachttiere in Stück	Schlachtmenge in kg	mittl. Gewicht in kg / Tier	Preis in € / kg
<b><u>Jungbullen</u></b>								
Jungbullen U	60	27.861	464	5,19	7.764	3.483.745	449	4,97
Jungbullen R	31	11.056	357	5,11	7.559	3.030.736	401	4,89
Jungbullen E-P	105	44.345	422	5,15	18.473	7.652.808	414	4,87
<b><u>Färsen</u></b>								
Färsen U	58	20.854	360	5,33	2.106	801.794	381	4,66
Färsen R	151	45.857	304	5,09	4.037	1.342.310	333	4,60
Färsen E-P	296	89.575	303	4,97	8.487	2.809.834	331	4,47
<b><u>Kühe</u></b>								
Kühe U	68	30.443	448	4,89	972	437.252	450	4,57
Kühe R	209	76.281	365	4,77	2.407	897.148	373	4,36
Kühe O	304	95.068	313	4,53	6.243	2.102.775	337	4,17
Kühe P	201	49.406	246	3,80	4.027	1.050.375	261	3,46
Kühe E-P	785	252.722	322	4,51	13.688	4.508.101	329	4,08
<b><u>weitere Tierkategorien</u></b>								
Bullen E-P	61				702			
Ochsen E-P	90				89			
Kälber E-P	70				1.190			

## Hinweise zur Datenerhebung für Biorinder

- Die Erhebung berücksichtigt nur Daten der meldepflichtigen Schlachtbetriebe entsprechend §5 Abs.1 der 1. FIGDV (wöchentliche Schlachtung von mehr als 150 Rinder), unabhängig von der Herkunft (In- oder Ausland) der Tiere.
- Die Preismeldung zur Haltungsform Bio entspricht der Definition der Verordnung (EG) 834/2007 über die ökologische/biologische Produktion (vgl. §6 Abs.1 Ziffer 2 der 1.FIGDV). Alle Schlachttiere, die nicht als „bio“ vermarktet wurden, werden in der Haltungsform „konv“ erfasst.
- Stärkere Schwankungen der Preise und Schlachtgewichte können sich im Vergleich zur Gesamtpreismeldung u.a. ergeben durch:
  - relativ geringe Stückzahl der Schlachtungen,
  - Chargenbildung in der Vermarktung,
  - Unterschiede der Vermarktungsformen.

	Schweinefleisch S			Schweinefleisch E		
	Stück	kg	€/kg	Stück	kg	€/kg
Region Nord-Ost	36.054	3.490.746	2,27	24.790	2.403.075	2,24
Niedersachsen / Bremen	137.040	13.370.755	2,29	83.123	8.150.754	2,26
Nordrhein-Westfalen	186.501	18.057.494	2,31	95.165	9.288.013	2,27
Hessen / Rheinland-Pfalz	8.911	865.114	2,30	12.816	1.254.622	2,29
Baden-Württemberg	23.247	2.279.869	2,29	20.777	2.046.575	2,30
Bayern	19.705	1.944.934	2,28	16.210	1.614.851	2,25
Deutschland gesamt	411.458	40.008.912	2,30	252.881	24.757.890	2,27
€/ 100 kg Warmgewicht			229,96			226,68
€/ 100 kg Kaltgewicht			234,56			231,22

	Schweinefleisch U			Schweinefleisch R		
	Stück	kg	€/kg	Stück	kg	€/kg
Region Nord-Ost	3.862	375.243	2,13	351	34.179	2,01
Niedersachsen / Bremen	9.857	975.220	2,14	591	58.804	1,99
Nordrhein-Westfalen	12.671	1.247.719	2,14	992	98.064	1,99
Hessen / Rheinland-Pfalz	2.862	282.223	2,19	252	24.946	1,97
Baden-Württemberg	2.610	257.158	2,27	200	19.631	2,13
Bayern	2.410	242.913	2,15	234	23.728	1,95
Deutschland gesamt	34.272	3.380.476	2,15	2.620	259.352	2,00

	Schweinefleisch M		
	Stück	kg	€/kg
Region Nord-Ost	1.127	192.830	1,71
Niedersachsen / Bremen	6.461	1.103.327	1,82
Nordrhein-Westfalen	3.704	666.754	1,78
Hessen / Rheinland-Pfalz			
Baden-Württemberg	743	134.615	1,73
Bayern	145	26.630	1,57
Deutschland gesamt	12.215	2.131.262	1,79

	Schweinefleisch S-P			Schweinefleisch S-V		
	Stück	kg	€/kg	Stück	kg	€/kg
Region Nord-Ost	65.098	6.307.262	2,25	66.255	6.502.898	2,23
Niedersachsen / Bremen	230.660	22.560.423	2,27	237.326	23.694.503	2,25
Nordrhein-Westfalen	295.435	28.701.853	2,29	299.379	29.406.641	2,28
Hessen / Rheinland-Pfalz	24.849	2.427.707	2,28	24.884	2.434.813	2,28
Baden-Württemberg	46.857	4.605.555	2,29	47.616	4.743.648	2,28
Bayern	38.578	3.828.411	2,26	38.727	3.855.425	2,25
Deutschland gesamt	701.477	68.431.211	2,28	714.187	70.637.928	2,26

Region Nord-Ost = Schleswig-Holstein und östliche Bundesländer

Für Schweine gilt entsprechend der 1. FIGDV § 6 Abs. 2: "Schweine mit einem Zweihälftengewicht von weniger als 80 Kilogramm und mehr als 110 Kilogramm sind ... nicht .. berücksichtigt[.]. [Dies ..] gilt nicht für die Handelsklassen M und V."