



Wochenbericht über Schlachtvieh und Fleisch nach der 1. FIGDV

13 KW

25.03.2024 bis 31.03.2024

erstellt: 04.04.2024

Herausgeber: Bundesanstalt für Landwirtschaft und Ernährung / Ref. 414 im Auftrag
des Bundesministerium für Ernährung und Landwirtschaft
und in Zusammenarbeit mit den zuständigen Landesdienststellen

Datenerhebung nach der 1. Fleischgesetz-Durchführungsverordnung
(1. FIGDV)

Anmerkungen: Angaben können durch Rundungen bedingt geringfügig von Landesberichten abweichen.
Sofern nicht anders angegeben, bezieht sich das Schlachtgewicht auf das Warmgewicht
des geschlachteten ausgeweideten Tieres. Kalkulierbare Bonuszahlungen sind
unabhängig vom Auszahlungszeitpunkt in den Preisen berücksichtigt. Durch Korrektur-
und Nachmeldung können sich geringfügig Änderungen der Angaben zu nachfolgenden
Veröffentlichungen ergeben.

E- Mail: agrar@ble.de
Internet: www.bmel-statistik.de

Nachdruck mit Quellenangabe gestattet
Quellenangabe: BLE und zuständige Landesstellen nach 1. FIGDV

Angaben pro Bundesland, Tierart und Handelsklasse werden ab 3 Meldebetriebe und 21 Tiere
ausgewiesen. Bei der Tierkategorie Schaf liegt die Mindestanzahl bei 75 Tieren.

Grafische Darstellung ausgewählter Preisverläufe im Jahresablauf und im Vergleich zu den Vorjahren

Schlachtpreise für Jungbullen R3

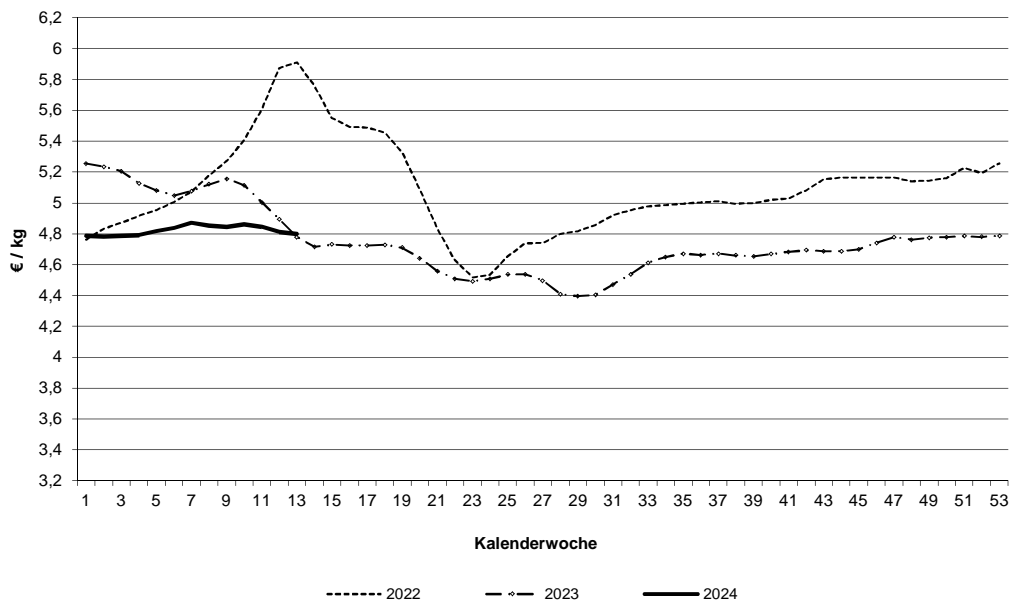

Schlachtpreise für Kühe R3

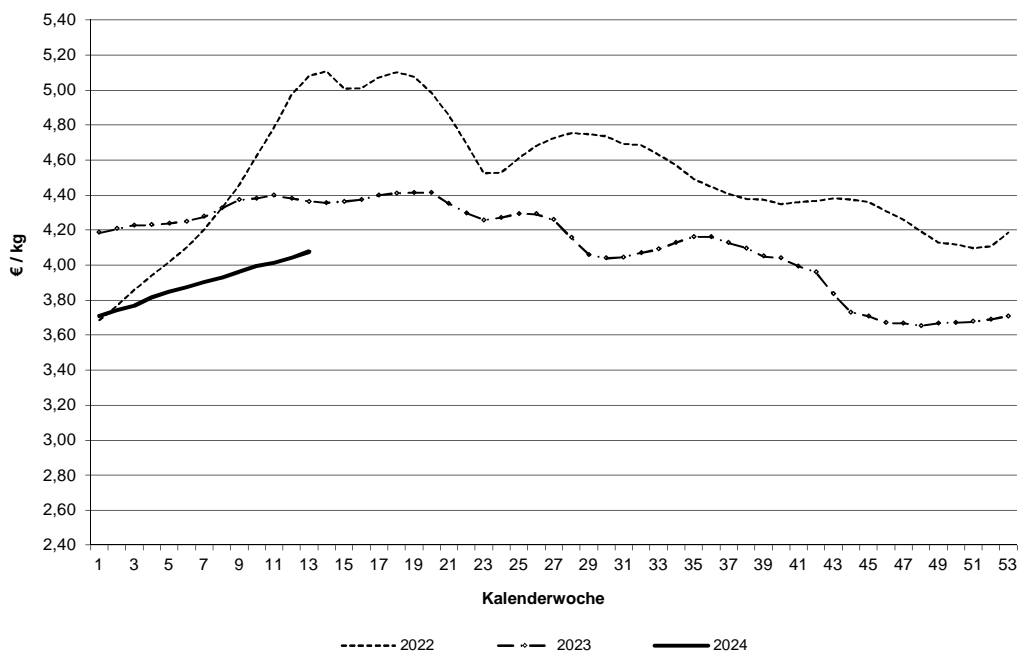

Datenquelle: 1. FIGDV, BLE/ref. 414 und zust. Landesstellen

Schlachtpreise für Schweine E

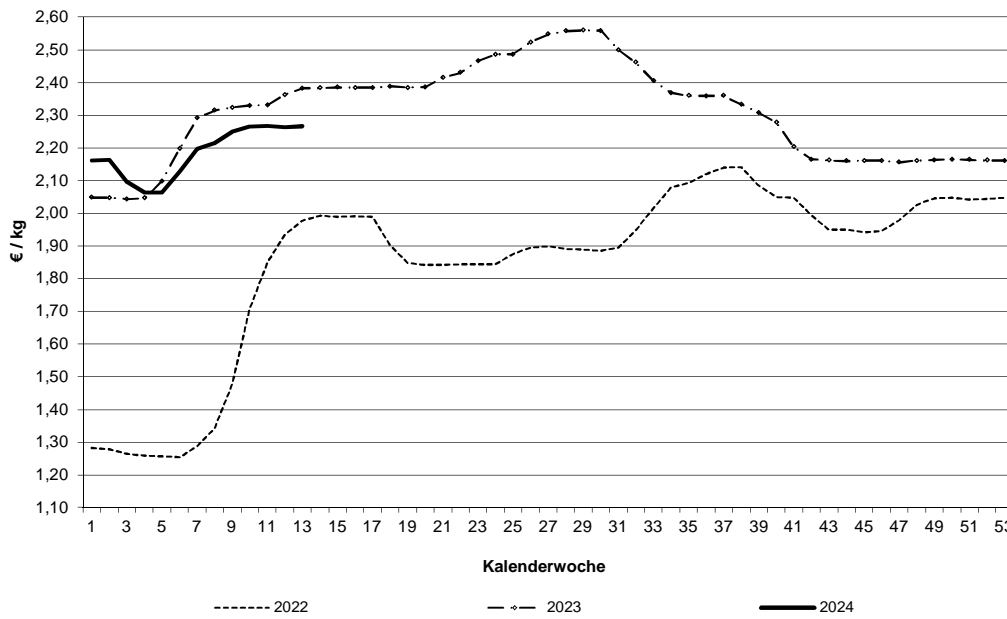

Schlachtpreise für Lämmer - pauschal abgerechnet

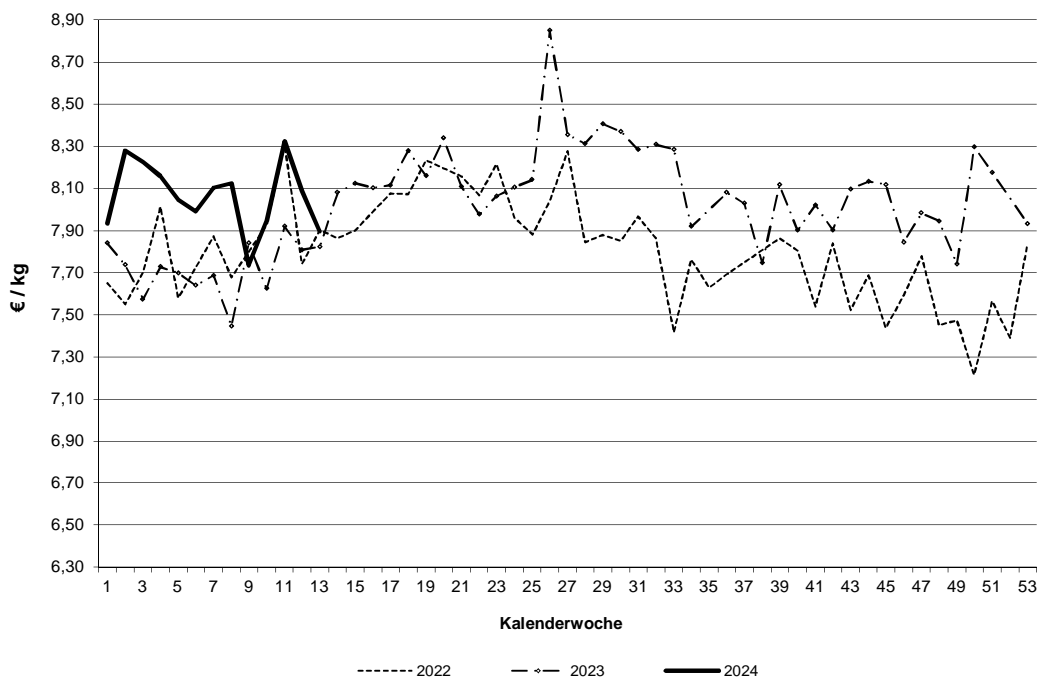

Datenquelle: 1. FIGDV, BLE/ref. 414 und zust. Landesstellen

Grafische Darstellung ausgewählter Preisverläufe im Jahresablauf und im Vergleich zu ausgewählten EU-Nachbarstaaten
 Quelle: EU-Kommission, GD Landwirtschaft und ländliche Entwicklung

Schlachtpreise für Jungbullen R3

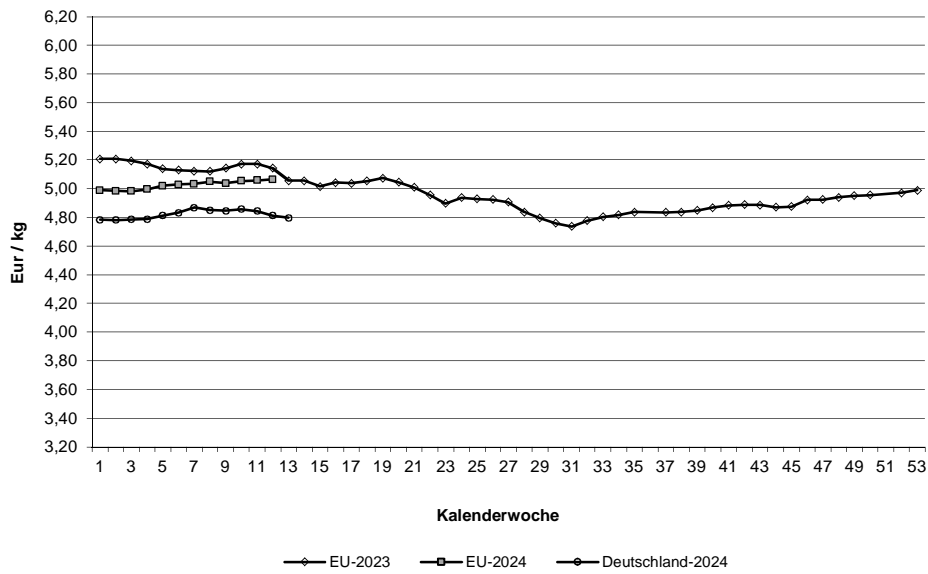

Schlachtpreise für Schweine E

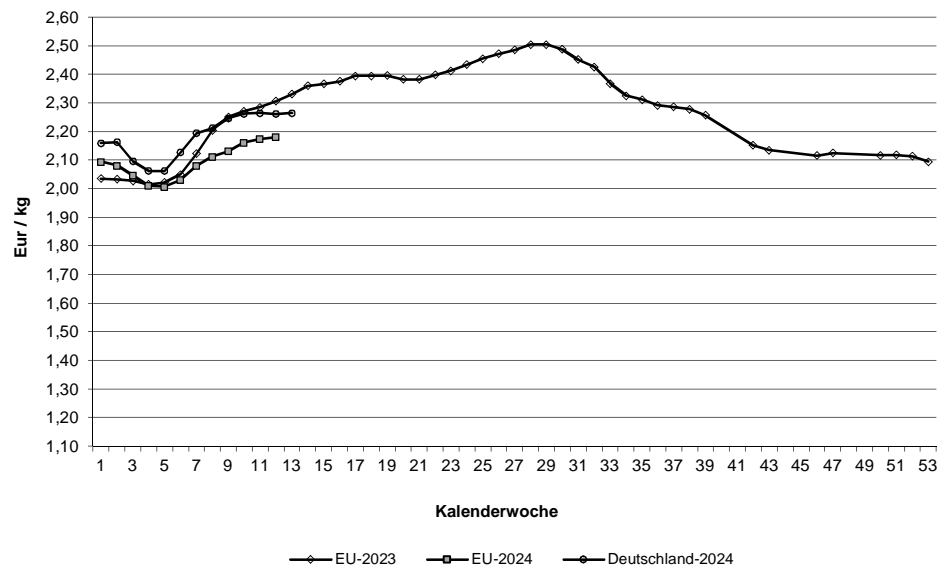

Quelle: EU-Daten nach Angaben der EU-Kommission

**Relativer Verlauf der Schweine- und Ferkelpreise (Schweinezyklus)
Schweinepreis (Ø S und E) = 100**

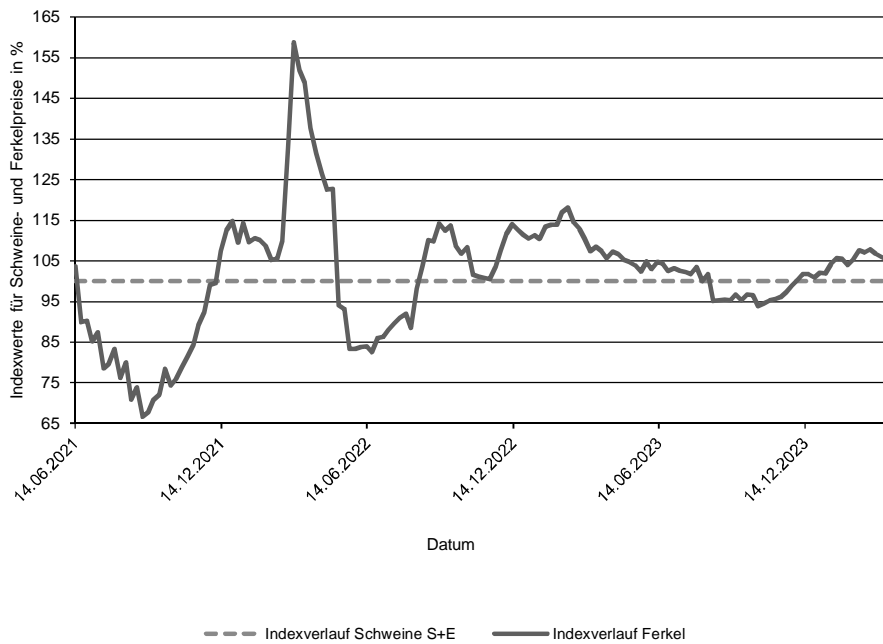

**Verlauf der absoluten Schlachtpreise für Schweine der Handelsklassen S und E
und der Ferkel (28 kg)**

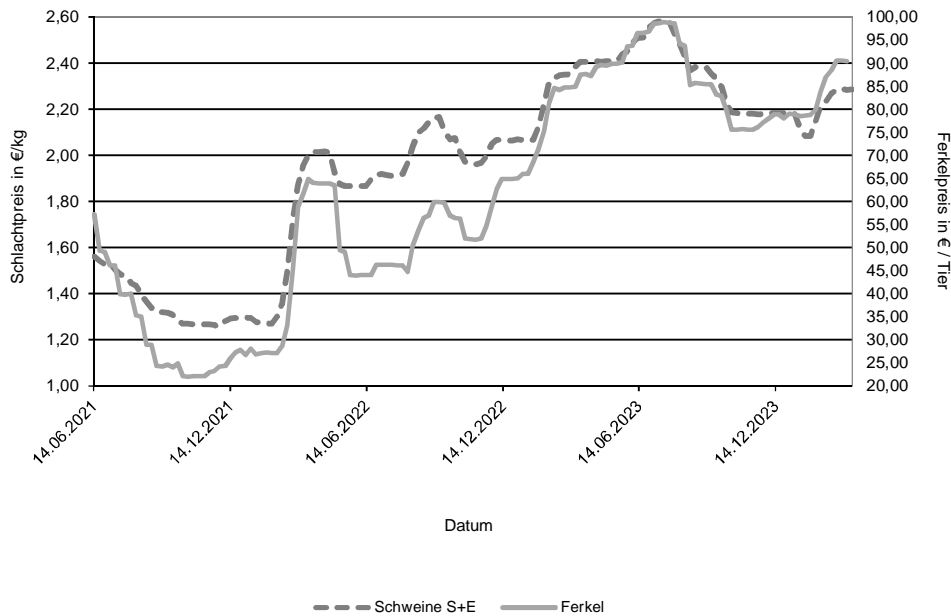

Datenquelle: 1. FIGDV, BLE/Ref. 414 mit zust. Landesstellen
Ferkelpreise aus dem Kammerprogramm, AMI

Übersicht: Deutschland gesamt

				€/kg	€/100 kg	
	Stück	kg	Warmgewicht		Kaltgewicht	
Jungbullenfleisch						
U2	3.714	1.651.565		4,87	497,12	
U3	2.647	1.213.112		4,84	494,09	
R2	3.755	1.481.130		4,82	491,29	
R3	1.969	826.123		4,80	489,55	
O2	920	320.597		4,43	451,49	
O3	806	310.446		4,46	454,79	
E-P	14.556	6.092.182		4,78	487,64	
Färsenfleisch						
U3	938	345.907		4,46	455,18	
U4	555	218.985		4,43	451,51	
R2	431	128.313		4,32	440,57	
R3	2.188	722.220		4,38	446,27	
R4	479	173.404		4,37	445,41	
O2	229	58.289		3,72	379,23	
O3	1.003	307.825		3,91	399,01	
O4	174	61.467		3,99	406,55	
P1	144	29.426		2,78	283,72	
P2	276	66.046		3,13	319,00	
E-P	6.786	2.232.260		4,22	430,48	
Bullenfleisch						
O2	119	42.925		3,97	405,43	
E-P	637	260.046		4,07	414,94	
Ochsenfleisch						
R3	38	14.539		4,77	486,05	
O3	27	10.114		4,33	441,26	
P3						
E-P	155	60.044		4,47	456,35	
Kuhfleisch						
R2	628	221.774		4,04	412,06	
R3	1.331	499.617		4,08	415,73	
O1	670	195.214		3,65	372,81	
O2	1.558	481.468		3,84	391,83	
O3	3.660	1.267.225		3,93	400,86	
P1	2.026	500.571		2,99	304,71	
P2	1.391	376.039		3,24	330,41	
E-P	13.511	4.430.036		3,79	386,08	
Kalbfleisch						
R2	235	39.642		5,87	598,38	
O2	872	141.763		5,53	564,50	
E-P	1.327	210.306		5,56	566,61	
pauschal						
Lammfleisch						
lebend pauschal						
geschlachtet pauschal	710	14.076		7,90	805,31	
Schafffleisch						
lebend pauschal						
geschlachtet pauschal						
Schweinefleisch						
S	368.638	35.858.486		2,30	234,41	Muskelfleischanteil in % 62,44
E	221.963	21.749.244		2,27	231,13	58,08
U	28.119	2.774.371		2,16		53,44
R	1.947	192.534		2,01		48,49
M	10.735	1.831.700		1,90		

Zusammenfassende Darstellung nach Regionen, Tierkategorien über die Handelsklassen E-P

	Jungbullenfleisch			Färsenfleisch		
	Stück	kg	€/kg	Stück	kg	€/kg
Schleswig Holst. / Hamburg	396	151.461	4,49	974	323.450	4,12
Niedersachsen / Bremen	5.000	2.109.721	4,76	1.016	316.308	4,00
Nordrhein-Westfalen	2.852	1.204.532	4,84	454	138.148	4,03
Mitteldeutschland und MV	743	301.652	4,71	568	176.163	4,20
BW / HE / RP	2.218	910.024	4,82	1.253	414.364	4,35
Bayern	3.347	1.414.792	4,78	2.521	863.827	4,31
Deutschland gesamt	14.556	6.092.182	4,78	6.786	2.232.260	4,22

	Bullenfleisch			Ochsenfleisch		
	Stück	kg	€/kg	Stück	kg	€/kg
Schleswig Holst. / Hamburg	32	13.504	3,81			
Niedersachsen / Bremen	175	70.291	4,03			
Nordrhein-Westfalen	134	56.154	4,26			
Mitteldeutschland und MV	54	20.109	3,84	52	20.060	4,87
BW / HE / RP	139	57.013	4,11			
Bayern	103	42.975	4,01	62	24.072	4,20
Deutschland gesamt	637	260.046	4,07	155	60.044	4,47

	Kuhfleisch			Kalbfleisch		
	Stück	kg	€/kg	Stück	kg	€/kg
Schleswig Holst. / Hamburg	1.038	338.282	3,64			
Niedersachsen / Bremen	3.504	1.113.418	3,76			
Nordrhein-Westfalen	1.145	358.949	3,76	980	162.284	5,70
Mitteldeutschland und MV	1.564	472.260	3,57	132	15.394	4,99
BW / HE / RP	1.978	658.336	3,84	126	17.681	5,39
Bayern	4.282	1.488.791	3,89			
Deutschland gesamt	13.511	4.430.036	3,79	1.327	210.306	5,56

	Jungrindfleisch		
	Stück	kg	€/kg
Schleswig Holst. / Hamburg			
Niedersachsen / Bremen			
Nordrhein-Westfalen			
Mitteldeutschland und MV			
BW / HE / RP			
Bayern			
Deutschland gesamt	28	4.627	2,69

* BW / HE / RP = Baden Württemberg, Hessen, Rheinland-Pfalz

Detaillierte Darstellung nach Regionen, Tierkategorien und den marktgängigsten Handelklassen/Fettklassen

	Jungbullenfleisch U2			Jungbullenfleisch U3		
	Stück	kg	€/kg	Stück	kg	€/kg
Schleswig Holst. / Hamburg	45	19.292	4,75	28	13.009	4,72
Niedersachsen / Bremen	1.156	524.355	4,88	877	408.542	4,82
Nordrhein-Westfalen	471	212.320	4,89	321	149.878	4,88
Mitteldeutschland und MV	188	83.945	4,90	152	70.047	4,95
BW / HE / RP	793	343.736	4,90	385	172.095	4,87
Bayern	1.061	467.917	4,84	884	399.541	4,83
Deutschland gesamt	3.714	1.651.565	4,87	2.647	1.213.112	4,84

	Jungbullenfleisch R2			Jungbullenfleisch R3		
	Stück	kg	€/kg	Stück	kg	€/kg
Schleswig Holst. / Hamburg	59	21.539	4,55	54	22.225	4,72
Niedersachsen / Bremen	1.224	491.787	4,81	788	331.424	4,75
Nordrhein-Westfalen	1.039	425.918	4,87	593	256.456	4,87
Mitteldeutschland und MV	125	46.642	4,67	51	20.701	4,71
BW / HE / RP	563	212.212	4,85	169	68.328	4,84
Bayern	745	283.032	4,77	314	126.989	4,78
Deutschland gesamt	3.755	1.481.130	4,82	1.969	826.123	4,80

	Jungbullenfleisch O2			Jungbullenfleisch O3		
	Stück	kg	€/kg	Stück	kg	€/kg
Schleswig Holst. / Hamburg	86	30.862	4,37	78	30.188	4,42
Niedersachsen / Bremen	337	119.066	4,49	446	173.567	4,51
Nordrhein-Westfalen	229	81.803	4,57	89	34.576	4,53
Mitteldeutschland und MV	77	26.265	4,36	88	33.398	4,41
BW / HE / RP	94	31.306	4,27	57	20.827	4,25
Bayern	97	31.295	4,10	48	17.890	4,24
Deutschland gesamt	920	320.597	4,43	806	310.446	4,46

	Färsenfleisch U3			Färsenfleisch U4		
	Stück	kg	€/kg	Stück	kg	€/kg
Schleswig Holst. / Hamburg	119	44.513	4,28			
Niedersachsen / Bremen	42	16.348	4,56			
Nordrhein-Westfalen	31	11.948	4,30			
Mitteldeutschland und MV	138	46.724	4,68			
BW / HE / RP	165	59.695	4,49	165	63.110	4,43
Bayern	443	166.679	4,44	354	141.939	4,42
Deutschland gesamt	938	345.907	4,46	555	218.985	4,43

	Färsenfleisch R2			Färsenfleisch R3		
	Stück	kg	€/kg	Stück	kg	€/kg
Schleswig Holst. / Hamburg	53	16.409	4,23	366	123.590	4,27
Niedersachsen / Bremen	49	14.643	4,25	254	85.952	4,27
Nordrhein-Westfalen	49	14.918	4,27	116	37.948	4,26
Mitteldeutschland und MV	24	6.755	4,24	124	40.118	4,41
BW / HE / RP	119	34.626	4,43	379	121.516	4,53
Bayern	137	40.962	4,32	949	313.096	4,40
Deutschland gesamt	431	128.313	4,32	2.188	722.220	4,38

Stück = Anzahl der im Bericht erfassten Schlachttiere, €/kg = vorl. Preis, kg = berichtete Gesamtschlachtmenge

* BW / HE / RP = Baden Württemberg, Hessen, Rheinland-Pfalz

Mitteldeutschland und MV = Brandenburg, Thüringen, Sachsen und Mecklenburg-Vorpommern

	Färsenfleisch R4			Färsenfleisch O2		
	Stück	kg	€/kg	Stück	kg	€/kg
Schleswig Holst. / Hamburg	39	14.373	4,29			
Niedersachsen / Bremen	36	13.133	4,24	39	10.164	3,75
Nordrhein-Westfalen				35	9.155	3,82
Mitteldeutschland und MV	30	11.050	4,41			
BW / HE / RP	119	41.965	4,44	29	7.399	3,75
Bayern	237	86.380	4,37	95	23.315	3,60
Deutschland gesamt	479	173.404	4,37	229	58.289	3,72
	Färsenfleisch O3			Färsenfleisch O4		
	Stück	kg	€/kg	Stück	kg	€/kg
Schleswig Holst. / Hamburg	227	73.682	4,02	30	11.069	4,07
Niedersachsen / Bremen	311	98.205	3,95	35	12.567	4,04
Nordrhein-Westfalen	96	28.332	3,92			
Mitteldeutschland und MV	121	35.560	3,90			
BW / HE / RP	95	28.248	3,87	45	15.554	3,95
Bayern	153	43.798	3,68	28	9.767	3,83
Deutschland gesamt	1.003	307.825	3,91	174	61.467	3,99
	Färsenfleisch P1			Färsenfleisch P2		
	Stück	kg	€/kg	Stück	kg	€/kg
Schleswig Holst. / Hamburg	26	6.103	2,83	53	13.916	3,22
Niedersachsen / Bremen	52	11.108	2,91	94	22.571	3,18
Nordrhein-Westfalen	23	4.283	2,84	40	9.733	3,27
Mitteldeutschland und MV				40	8.921	2,94
BW / HE / RP				24	5.517	2,99
Bayern				25	5.388	2,88
Deutschland gesamt	144	29.426	2,78	276	66.046	3,13
	Bullenfleisch O2			Ochsenfleisch R2 und R3		
	Stück	kg	€/kg	Stück	kg	€/kg
Schleswig Holst. / Hamburg						
Niedersachsen / Bremen	45	17.157	4,06			
Nordrhein-Westfalen	27	9.914	4,12			
Mitteldeutschland und MV						
BW / HE / RP						
Bayern						
Deutschland gesamt	119	42.925	3,97	38	14.539	4,77
	Ochsenfleisch O2 und O3			Kuhfleisch R2		
	Stück	kg	€/kg	Stück	kg	€/kg
Schleswig Holst. / Hamburg				27	9.342	4,09
Niedersachsen / Bremen				31	10.685	4,02
Nordrhein-Westfalen						
Mitteldeutschland und MV						
BW / HE / RP				155	54.667	4,05
Bayern				406	143.997	4,04
Deutschland gesamt	27	10.114	4,33	628	221.774	4,04

Stück = Anzahl der im Bericht erfassten Schlachttiere, €/kg = vorl. Preis, kg = berichtete Gesamtschlachtmenge

* BW / HE / RP = Baden Württemberg, Hessen, Rheinland-Pfalz

Mitteldeutschland und MV = Brandenburg, Thüringen, Sachsen und Mecklenburg-Vorpommern

	Kuhfleisch R3			Kuhfleisch O1		
	Stück	kg	€/kg	Stück	kg	€/kg
Schleswig Holst. / Hamburg	34	13.090	4,03			
Niedersachsen / Bremen	91	34.569	4,08	72	22.129	3,80
Nordrhein-Westfalen	53	20.051	4,09	35	9.569	3,73
Mitteldeutschland und MV	44	15.790	4,07	25	6.953	3,75
BW / HE / RP	262	99.256	4,13	148	42.392	3,69
Bayern	847	316.861	4,06	386	112.919	3,60
Deutschland gesamt	1.331	499.617	4,08	670	195.214	3,65
	Kuhfleisch O2			Kuhfleisch O3		
	Stück	kg	€/kg	Stück	kg	€/kg
Schleswig Holst. / Hamburg	74	23.984	3,84	484	172.514	3,93
Niedersachsen / Bremen	463	146.513	3,91	1.510	531.077	3,98
Nordrhein-Westfalen	185	57.609	3,88	364	125.085	3,95
Mitteldeutschland und MV	62	19.032	3,82	472	159.853	3,87
BW / HE / RP	257	78.135	3,86	312	106.714	3,92
Bayern	517	156.195	3,75	518	171.982	3,82
Deutschland gesamt	1.558	481.468	3,84	3.660	1.267.225	3,93
	Kuhfleisch P1			Kuhfleisch P2		
	Stück	kg	€/kg	Stück	kg	€/kg
Schleswig Holst. / Hamburg	203	52.037	2,73	166	46.661	3,18
Niedersachsen / Bremen	736	186.738	3,10	370	100.960	3,37
Nordrhein-Westfalen	202	49.216	3,10	147	40.000	3,36
Mitteldeutschland und MV	316	73.286	2,90	347	91.694	3,20
BW / HE / RP	284	68.840	2,99	133	36.028	3,20
Bayern	285	70.454	2,89	228	60.696	3,07
Deutschland gesamt	2.026	500.571	2,99	1.391	376.039	3,24
	Kalbfleisch R2			Kalbfleisch O2		
	Stück	kg	€/kg	Stück	kg	€/kg
Schleswig Holst. / Hamburg						
Niedersachsen / Bremen						
Nordrhein-Westfalen						
Mitteldeutschland und MV						
BW / HE / RP	37	4.743	6,33	40	6.088	4,74
Bayern						
Deutschland gesamt	235	39.642	5,87	872	141.763	5,53
	Lammfleisch lebend pauschal			Lammfleisch geschlachtet pauschal		
	Stück	kg	€/kg	Stück	kg	€/kg
Deutschland gesamt				710	14.076	7,90
	Schafffleisch lebend pauschal			Schafffleisch geschlachtet pauschal		
	Stück	kg	€/kg	Stück	kg	€/kg
Deutschland gesamt						

Bericht zu Rindern aus ökologischer/biologischer Erzeugung, Deutschland gesamt

Haltungsform	BIO				KONV			
	Schlachttiere in Stück	Schlachtmenge in kg	mittl. Gewicht in kg / Tier	Preis in € / kg	Schlachttiere in Stück	Schlachtmenge in kg	mittl. Gewicht in kg / Tier	Preis in € / kg
<u>Jungbullen</u>								
Jungbullen U	72	31.918	443	5,57	6.440	2.903.352	451	4,85
Jungbullen R	66	24.398	370	5,26	5.746	2.316.512	403	4,80
Jungbullen E-P	159	62.832	395	5,34	14.397	6.029.350	419	4,77
<u>Färsen</u>								
Färsen U	96	33.683	351	5,09	1.516	574.255	379	4,41
Färsen R	124	40.301	325	4,91	3.000	993.540	331	4,34
Färsen E-P	276	89.824	325	4,87	6.510	2.142.436	329	4,19
<u>Kühe</u>								
Kühe U	35	15.562	445	4,56	849	380.907	449	4,27
Kühe R	153	55.120	360	4,35	2.207	822.087	372	4,04
Kühe O	293	89.691	306	4,17	6.120	2.058.831	336	3,87
Kühe P	153	37.014	242	3,39	3.675	957.416	261	3,11
Kühe E-P	635	197.950	312	4,11	12.876	4.232.086	329	3,77
<u>weitere Tierkategorien</u>								
Bullen E-P	41				596			
Ochsen E-P	52				103			
Kälber E-P	99				1.228			

Hinweise zur Datenerhebung für Biorinder

1. Die Erhebung berücksichtigt nur Daten der meldepflichtigen Schlachtbetriebe entsprechend §5 Abs.1 der 1. FIGDV (wöchentliche Schlachtung von mehr als 150 Rinder), unabhängig von der Herkunft (In- oder Ausland) der Tiere.
2. Die Preismeldung zur Haltungsform Bio entspricht der Definition der Verordnung (EG) 834/2007 über die ökologische/biologische Produktion (vgl. §6 Abs.1 Ziffer 2 der 1.FIGDV). Alle Schlachttiere, die nicht als „bio“ vermarktet wurden, werden in der Haltungsform „konv“ erfasst.
3. Stärkere Schwankungen der Preise und Schlachtgewichte können sich im Vergleich zur Gesamtpreismeldung u.a. ergeben durch:
 - relativ geringe Stückzahl der Schlachtungen,
 - Chargenbildung in der Vermarktung,
 - Unterschiede der Vermarktungsformen.

	Schweinefleisch S			Schweinefleisch E		
	Stück	kg	€/kg	Stück	kg	€/kg
Region Nord-Ost	47.999	4.636.696	2,28	29.986	2.903.922	2,24
Niedersachsen / Bremen	119.194	11.653.878	2,29	71.489	7.025.028	2,26
Nordrhein-Westfalen	159.127	15.424.315	2,31	75.188	7.358.363	2,27
Hessen / Rheinland-Pfalz	7.867	768.070	2,30	9.693	953.427	2,29
Baden-Württemberg	16.357	1.599.527	2,31	19.117	1.876.582	2,31
Bayern	18.094	1.776.000	2,28	16.490	1.631.922	2,25
Deutschland gesamt	368.638	35.858.486	2,30	221.963	21.749.244	2,27
€/ 100 kg Warmgewicht			229,81			226,60
€/ 100 kg Kaltgewicht			234,41			231,13

	Schweinefleisch U			Schweinefleisch R		
	Stück	kg	€/kg	Stück	kg	€/kg
Region Nord-Ost	4.049	394.693	2,12	332	32.481	2,00
Niedersachsen / Bremen	8.613	852.686	2,14	547	54.113	1,99
Nordrhein-Westfalen	9.484	935.046	2,15	633	62.591	1,99
Hessen / Rheinland-Pfalz	1.850	183.191	2,18	161	16.072	1,95
Baden-Württemberg	2.273	224.312	2,31	155	15.228	2,30
Bayern	1.850	184.443	2,16	119	12.049	1,89
Deutschland gesamt	28.119	2.774.371	2,16	1.947	192.534	2,01

	Schweinefleisch M		
	Stück	kg	€/kg
Region Nord-Ost	874	148.821	1,80
Niedersachsen / Bremen	5.903	997.013	1,93
Nordrhein-Westfalen	3.478	598.219	1,90
Hessen / Rheinland-Pfalz			
Baden-Württemberg	345	62.275	1,74
Bayern	110	20.398	1,71
Deutschland gesamt	10.735	1.831.700	1,90

	Schweinefleisch S-P			Schweinefleisch S-V		
	Stück	kg	€/kg	Stück	kg	€/kg
Region Nord-Ost	82.407	7.971.879	2,26	83.322	8.124.697	2,25
Niedersachsen / Bremen	199.885	19.589.865	2,27	205.948	20.612.022	2,25
Nordrhein-Westfalen	244.506	23.787.643	2,29	248.146	24.408.362	2,28
Hessen / Rheinland-Pfalz	19.585	1.922.103	2,28	19.610	1.927.077	2,28
Baden-Württemberg	37.922	3.717.600	2,31	38.269	3.780.419	2,30
Bayern	36.565	3.605.571	2,26	36.686	3.627.018	2,26
Deutschland gesamt	620.870	60.594.661	2,28	631.981	62.479.595	2,27

Region Nord-Ost = Schleswig-Holstein und östliche Bundesländer

Für Schweine gilt entsprechend der 1. FIGDV § 6 Abs. 2: "Schweine mit einem Zweihäftengewicht von weniger als 80 Kilogramm und mehr als 110 Kilogramm sind ... nicht .. berücksichtigt[.]. [Dies ..] gilt nicht für die Handelsklassen M und V."