



Wochenbericht über Schlachtvieh und Fleisch nach der 1. FIGDV

8 KW

19.02.2024 bis 25.02.2024

erstellt: 28.02.2024

Herausgeber: Bundesanstalt für Landwirtschaft und Ernährung / Ref. 414 im Auftrag
des Bundesministerium für Ernährung und Landwirtschaft
und in Zusammenarbeit mit den zuständigen Landesdienststellen

Datenerhebung nach der 1. Fleischgesetz-Durchführungsverordnung
(1. FIGDV)

Anmerkungen: Angaben können durch Rundungen bedingt geringfügig von Landesberichten abweichen.
Sofern nicht anders angegeben, bezieht sich das Schlachtgewicht auf das Warmgewicht
des geschlachteten ausgeweideten Tieres. Kalkulierbare Bonuszahlungen sind
unabhängig vom Auszahlungszeitpunkt in den Preisen berücksichtigt. Durch Korrektur-
und Nachmeldung können sich geringfügig Änderungen der Angaben zu nachfolgenden
Veröffentlichungen ergeben.

E- Mail: agrar@ble.de
Internet: www.bmel-statistik.de

Nachdruck mit Quellenangabe gestattet
Quellenangabe: BLE und zuständige Landesstellen nach 1. FIGDV

Angaben pro Bundesland, Tierart und Handelsklasse werden ab 3 Meldebetriebe und 21 Tiere
ausgewiesen. Bei der Tierkategorie Schaf liegt die Mindestanzahl bei 75 Tieren.

Grafische Darstellung ausgewählter Preisverläufe im Jahresablauf und im Vergleich zu den Vorjahren

Schlachtpreise für Jungbullen R3

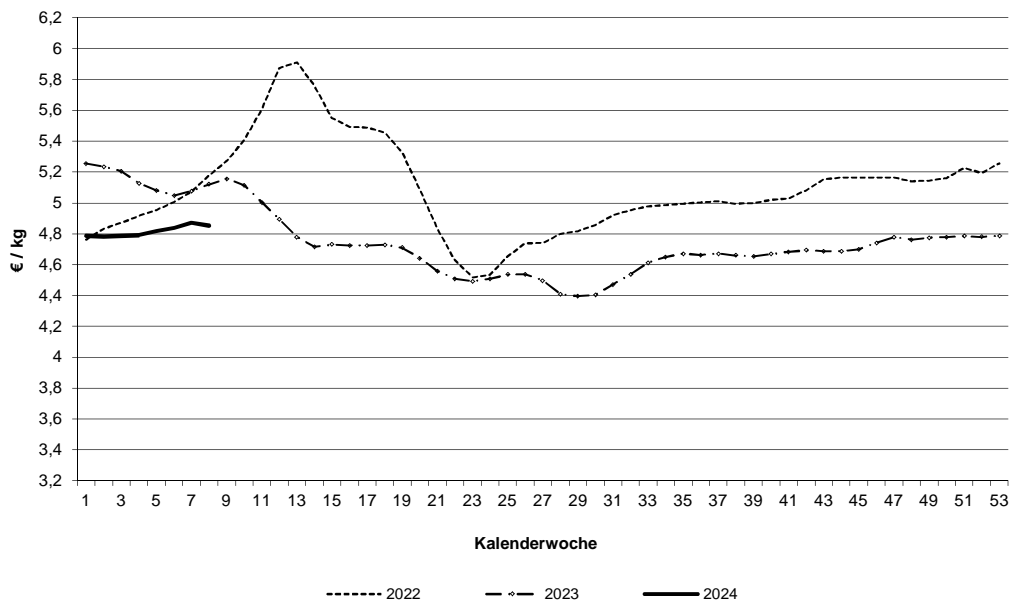

Schlachtpreise für Kühe R3

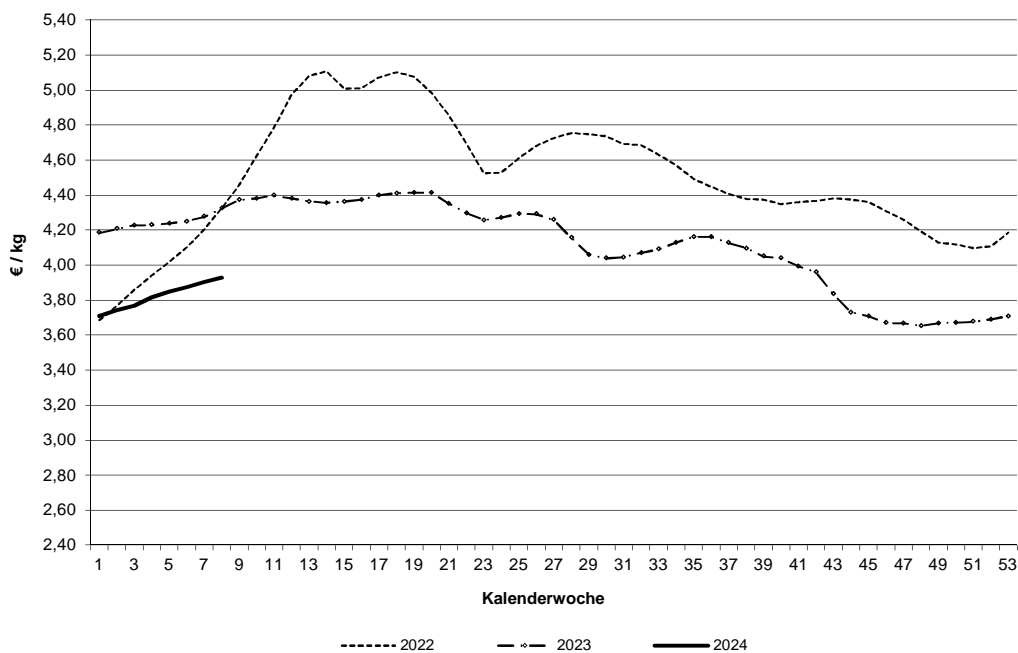

Datenquelle: 1. FIGDV, BLE/ref. 414 und zust. Landesstellen

Schlachtpreise für Schweine E

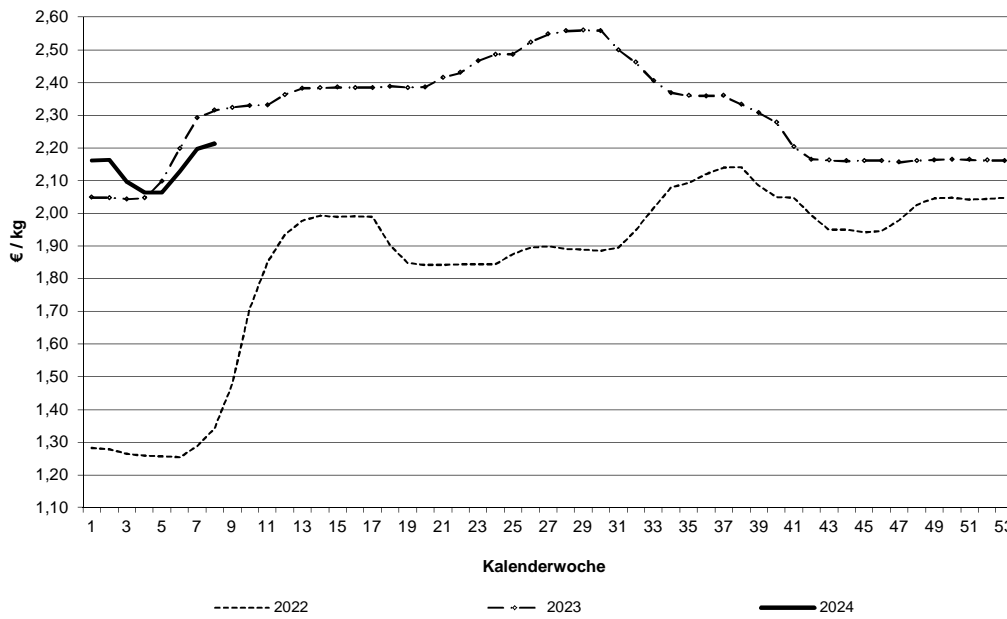

Schlachtpreise für Lämmer - pauschal abgerechnet

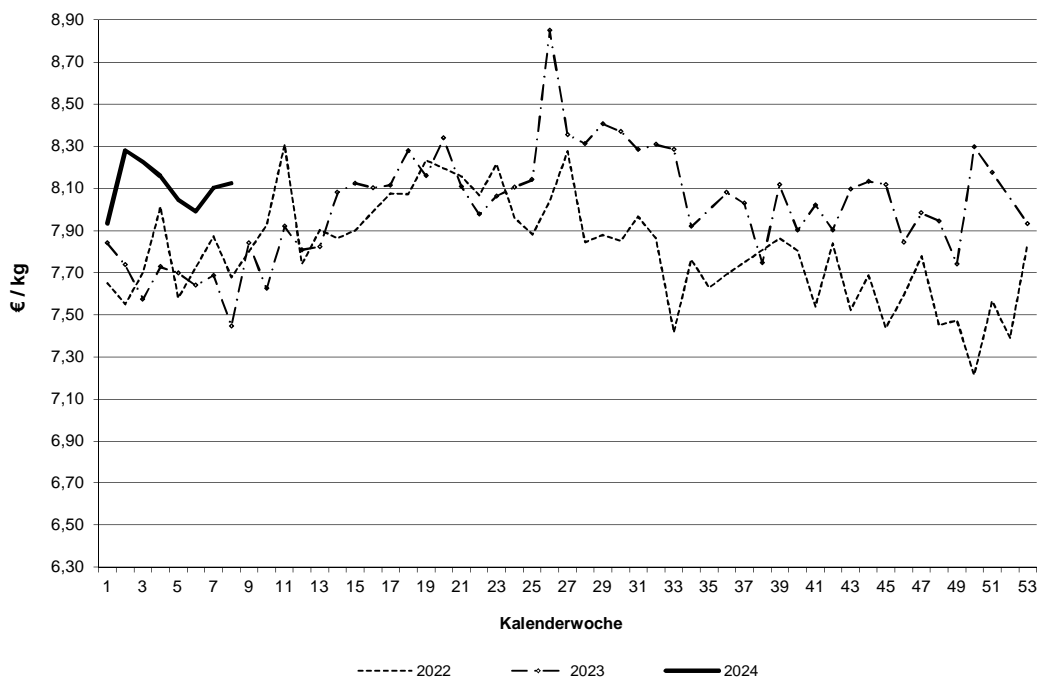

Datenquelle: 1. FIGDV, BLE/ref. 414 und zust. Landesstellen

Grafische Darstellung ausgewählter Preisverläufe im Jahresablauf und im Vergleich zu ausgewählten EU-Nachbarstaaten
 Quelle: EU-Kommission, GD Landwirtschaft und ländliche Entwicklung

Schlachtpreise für Jungbullen R3

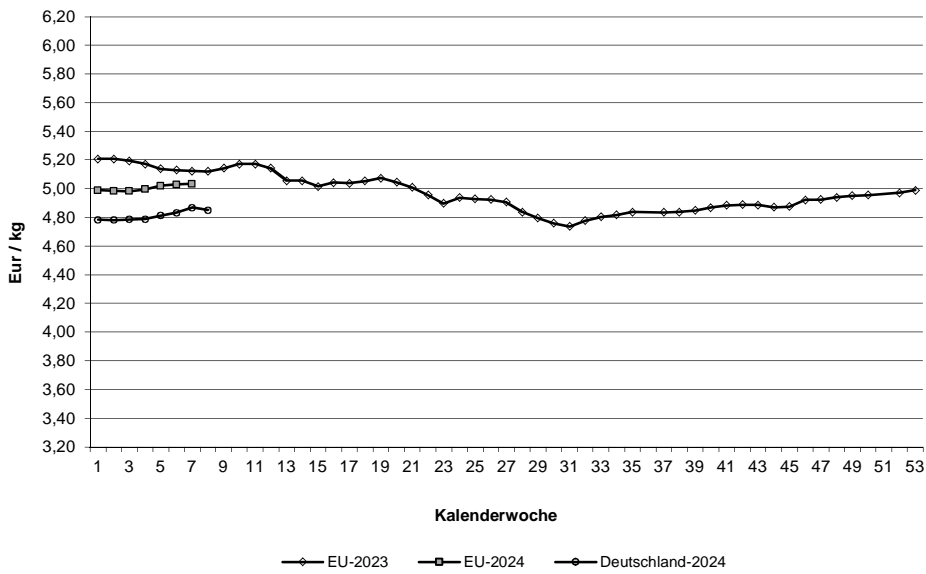

Schlachtpreise für Schweine E

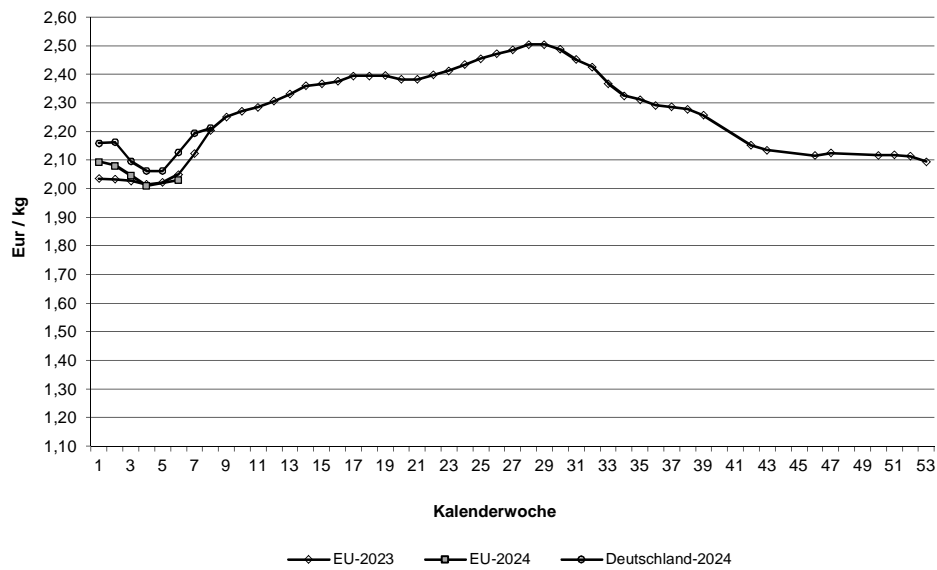

Quelle: EU-Daten nach Angaben der EU-Kommission

**Relativer Verlauf der Schweine- und Ferkelpreise (Schweinezyklus)
Schweinepreis (Ø S und E) = 100**

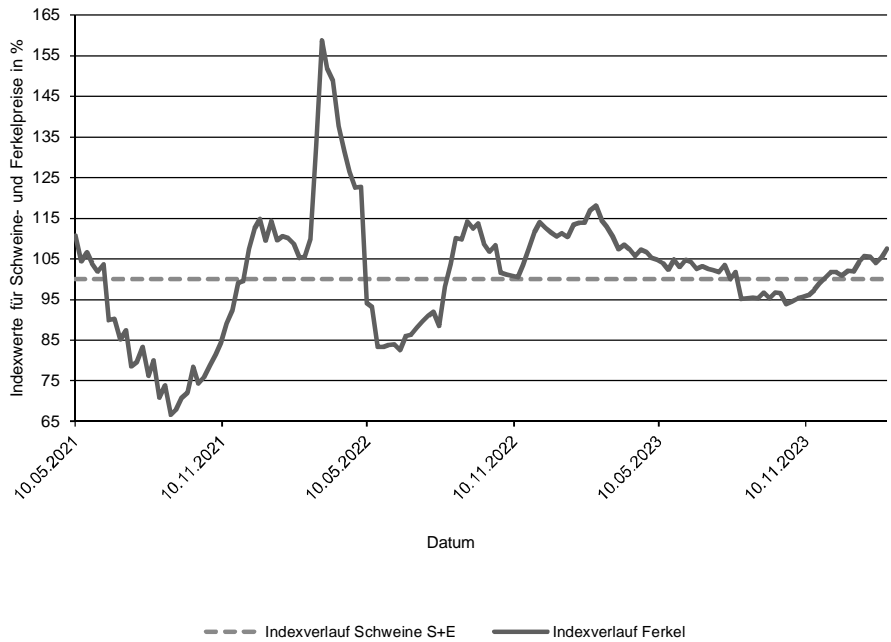

**Verlauf der absoluten Schlachtpreise für Schweine der Handelsklassen S und E
und der Ferkel (28 kg)**

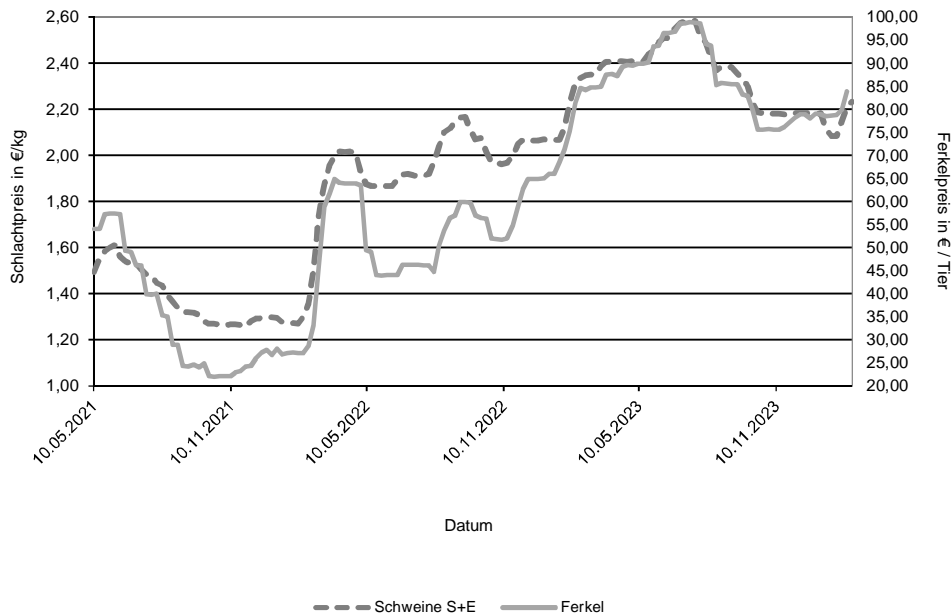

Datenquelle: 1. FIGDV, BLE/Ref. 414 mit zust. Landesstellen
Ferkelpreise aus dem Kammerprogramm, AMI

Übersicht: Deutschland gesamt

				€/kg	€/100 kg	
Jungbullenfleisch	Stück	kg	Warmgewicht		Kaltgewicht	
U2	4.216	1.878.623		4,96	505,90	
U3	3.800	1.743.716		4,92	502,29	
R2	4.355	1.719.785		4,89	498,77	
R3	2.945	1.233.907		4,85	494,88	
O2	933	315.965		4,45	453,44	
O3	1.254	484.281		4,57	466,01	
E-P	18.396	7.724.168		4,86	495,26	
Färsenfleisch						
U3	1.001	368.185		4,50	459,24	
U4	770	308.417		4,44	453,35	
R2	468	140.453		4,42	450,53	
R3	2.605	867.642		4,44	452,53	
R4	580	208.345		4,42	450,34	
O2	298	76.389		3,65	372,66	
O3	1.039	318.230		3,81	388,42	
O4	244	84.749		3,83	391,17	
P1	176	34.745		2,64	269,74	
P2	318	73.396		2,97	302,55	
E-P	7.888	2.603.182		4,23	431,91	
Bullenfleisch						
O2	127	48.203		3,91	398,75	
E-P	641	259.498		3,98	406,43	
Ochsenfleisch						
R3	108	41.087		5,02	511,74	
O3	22	7.851		4,06	414,57	
P3						
E-P	401	159.431		5,15	525,30	
Kuhfleisch						
R2	751	265.397		3,88	396,17	
R3	1.922	720.507		3,93	400,55	
O1	830	242.643		3,49	355,98	
O2	1.864	575.635		3,70	377,42	
O3	4.540	1.576.605		3,82	389,41	
P1	2.307	568.195		2,88	294,19	
P2	1.618	435.611		3,11	317,60	
E-P	16.586	5.483.083		3,68	375,15	
Kalbfleisch						
R2	333	56.404		5,73	584,90	
O2	541	86.277		5,52	562,97	
E-P	1.126	178.284		5,59	570,00	
pauschal						
Lammfleisch						
lebend pauschal						
geschlachtet pauschal	917	16.803		8,13	828,79	
Schafffleisch						
lebend pauschal						
geschlachtet pauschal						
Schweinefleisch						
S	432.109	42.049.037		2,24	228,88	Muskelfleischanteil in % 62,45
E	250.328	24.551.357		2,21	225,70	58,08
U	31.224	3.082.371		2,11		53,40
R	2.148	212.088		1,94		48,45
M	12.174	2.104.271		1,85		

Zusammenfassende Darstellung nach Regionen, Tierkategorien über die Handelsklassen E-P

	Jungbullenfleisch			Färsenfleisch		
	E-P		€/ kg	E-P		€/ kg
	Stück	kg		Stück	kg	
Schleswig Holst. / Hamburg	708	287.030	4,70	959	315.201	4,11
Niedersachsen / Bremen	6.931	2.909.396	4,82	1.263	391.732	3,98
Nordrhein-Westfalen	3.587	1.525.361	4,88	551	168.135	3,99
Mitteldeutschland und MV	933	380.472	4,85	653	192.435	4,07
BW / HE / RP	2.278	947.366	4,88	1.408	465.811	4,38
Bayern	3.959	1.674.543	4,90	3.054	1.069.868	4,37
Deutschland gesamt	18.396	7.724.168	4,86	7.888	2.603.182	4,23

	Bullenfleisch			Ochsenfleisch		
	E-P		€/ kg	E-P		€/ kg
	Stück	kg		Stück	kg	
Schleswig Holst. / Hamburg	47	19.697	3,81	26	10.956	4,39
Niedersachsen / Bremen	171	65.089	4,00			
Nordrhein-Westfalen	116	46.755	4,08			
Mitteldeutschland und MV	51	20.640	3,86	90	32.309	5,00
BW / HE / RP	101	43.473	4,04	27	9.377	4,93
Bayern	155	63.844	3,95	252	104.362	5,32
Deutschland gesamt	641	259.498	3,98	401	159.431	5,15

	Kuhfleisch			Kalbfleisch		
	E-P		€/ kg	E-P		€/ kg
	Stück	kg		Stück	kg	
Schleswig Holst. / Hamburg	1.333	441.660	3,62			
Niedersachsen / Bremen	4.428	1.424.995	3,66			
Nordrhein-Westfalen	1.624	519.435	3,67	854	139.969	5,64
Mitteldeutschland und MV	1.757	518.135	3,45	125	15.934	5,41
BW / HE / RP	2.286	772.525	3,74	63	9.017	6,54
Bayern	5.158	1.806.333	3,74			
Deutschland gesamt	16.586	5.483.083	3,68	1.126	178.284	5,59

	Jungrindfleisch		
	E-P		€/ kg
	Stück	kg	
Schleswig Holst. / Hamburg			
Niedersachsen / Bremen			
Nordrhein-Westfalen			
Mitteldeutschland und MV	63	11.848	4,62
BW / HE / RP			
Bayern			
Deutschland gesamt	86	15.865	4,29

* BW / HE / RP = Baden Württemberg, Hessen, Rheinland-Pfalz

Detaillierte Darstellung nach Regionen, Tierkategorien und den marktgängigsten Handelklassen/Fettklassen

	Jungbullenfleisch U2			Jungbullenfleisch U3		
	Stück	kg	€/kg	Stück	kg	€/kg
Schleswig Holst. / Hamburg	81	36.011	4,81	90	40.479	4,82
Niedersachsen / Bremen	1.318	596.949	4,95	1.396	649.030	4,89
Nordrhein-Westfalen	573	259.934	4,97	512	239.919	4,93
Mitteldeutschland und MV	242	109.461	5,00	146	68.667	5,10
BW / HE / RP	724	315.655	4,96	491	220.823	4,97
Bayern	1.278	560.613	4,97	1.165	524.798	4,93
Deutschland gesamt	4.216	1.878.623	4,96	3.800	1.743.716	4,92

	Jungbullenfleisch R2			Jungbullenfleisch R3		
	Stück	kg	€/kg	Stück	kg	€/kg
Schleswig Holst. / Hamburg	129	51.310	4,79	201	82.194	4,77
Niedersachsen / Bremen	1.576	625.217	4,87	1.258	523.584	4,81
Nordrhein-Westfalen	1.053	431.523	4,93	892	386.301	4,90
Mitteldeutschland und MV	230	89.572	4,87	78	32.470	4,86
BW / HE / RP	554	213.684	4,89	187	76.802	4,90
Bayern	813	308.479	4,90	329	132.556	4,88
Deutschland gesamt	4.355	1.719.785	4,89	2.945	1.233.907	4,85

	Jungbullenfleisch O2			Jungbullenfleisch O3		
	Stück	kg	€/kg	Stück	kg	€/kg
Schleswig Holst. / Hamburg	56	19.813	4,39	108	41.584	4,51
Niedersachsen / Bremen	373	127.958	4,53	757	295.536	4,60
Nordrhein-Westfalen	180	62.628	4,58	239	91.532	4,61
Mitteldeutschland und MV	119	40.102	4,49	51	18.791	4,51
BW / HE / RP	110	35.796	4,18	39	14.817	4,29
Bayern	95	29.668	4,10	60	22.021	4,36
Deutschland gesamt	933	315.965	4,45	1.254	484.281	4,57

	Färsenfleisch U3			Färsenfleisch U4		
	Stück	kg	€/kg	Stück	kg	€/kg
Schleswig Holst. / Hamburg	121	44.511	4,36			
Niedersachsen / Bremen	43	16.239	4,32			
Nordrhein-Westfalen						
Mitteldeutschland und MV	93	32.146	4,66			
BW / HE / RP	197	69.421	4,59	152	57.788	4,49
Bayern	532	200.245	4,50	572	232.811	4,44
Deutschland gesamt	1.001	368.185	4,50	770	308.417	4,44

	Färsenfleisch R2			Färsenfleisch R3		
	Stück	kg	€/kg	Stück	kg	€/kg
Schleswig Holst. / Hamburg	34	10.673	4,32	366	125.201	4,34
Niedersachsen / Bremen	59	17.934	4,35	410	138.185	4,37
Nordrhein-Westfalen	43	12.759	4,30	149	49.283	4,31
Mitteldeutschland und MV				147	47.353	4,55
BW / HE / RP	139	41.831	4,51	459	152.887	4,54
Bayern	162	47.707	4,41	1.074	354.733	4,45
Deutschland gesamt	468	140.453	4,42	2.605	867.642	4,44

Stück = Anzahl der im Bericht erfassten Schlachttiere, €/kg = vorl. Preis, kg = berichtete Gesamtschlachtmenge

* BW / HE / RP = Baden Württemberg, Hessen, Rheinland-Pfalz

Mitteldeutschland und MV = Brandenburg, Thüringen, Sachsen und Mecklenburg-Vorpommern

	Färsenfleisch R4			Färsenfleisch O2		
	Stück	kg	€/kg	Stück	kg	€/kg
Schleswig Holst. / Hamburg	53	19.258	4,29			
Niedersachsen / Bremen	51	18.819	4,31	52	13.395	3,67
Nordrhein-Westfalen	33	11.724	4,26	32	8.041	3,66
Mitteldeutschland und MV	26	8.736	4,56	55	14.226	3,87
BW / HE / RP	120	42.162	4,48	62	15.909	3,65
Bayern	297	107.646	4,44	82	20.643	3,47
Deutschland gesamt	580	208.345	4,42	298	76.389	3,65

	Färsenfleisch O3			Färsenfleisch O4		
	Stück	kg	€/kg	Stück	kg	€/kg
Schleswig Holst. / Hamburg	200	64.685	3,95			
Niedersachsen / Bremen	314	97.122	3,82	68	23.970	3,90
Nordrhein-Westfalen	143	42.874	3,80	37	12.537	3,90
Mitteldeutschland und MV	150	45.557	3,77			
BW / HE / RP	90	26.594	3,76	41	13.831	3,78
Bayern	142	41.398	3,64	75	25.812	3,72
Deutschland gesamt	1.039	318.230	3,81	244	84.749	3,83

	Färsenfleisch P1			Färsenfleisch P2		
	Stück	kg	€/kg	Stück	kg	€/kg
Schleswig Holst. / Hamburg	42	8.744	2,50	62	15.608	2,98
Niedersachsen / Bremen	63	13.092	2,80	103	24.552	3,09
Nordrhein-Westfalen				42	9.455	3,07
Mitteldeutschland und MV	34	5.691	2,43	74	15.883	2,77
BW / HE / RP						
Bayern						
Deutschland gesamt	176	34.745	2,64	318	73.396	2,97

	Bullenfleisch O2			Ochsenfleisch R2 und R3		
	Stück	kg	€/kg	Stück	kg	€/kg
Schleswig Holst. / Hamburg						
Niedersachsen / Bremen	29	10.973	4,04			
Nordrhein-Westfalen	33	13.685	4,07			
Mitteldeutschland und MV						
BW / HE / RP						
Bayern	23	7.927	3,64	59	22.581	5,09
Deutschland gesamt	127	48.203	3,91	142	53.013	5,01

	Ochsenfleisch O2 und O3			Kuhfleisch R2		
	Stück	kg	€/kg	Stück	kg	€/kg
Schleswig Holst. / Hamburg				50	16.968	3,93
Niedersachsen / Bremen				43	14.721	3,91
Nordrhein-Westfalen				27	9.536	3,82
Mitteldeutschland und MV				173	61.465	3,94
BW / HE / RP				453	160.895	3,86
Bayern						
Deutschland gesamt	22	7.851	4,06	751	265.397	3,88

Stück = Anzahl der im Bericht erfassten Schlachttiere, €/kg = vorl. Preis, kg = berichtete Gesamtschlachtmenge

* BW / HE / RP = Baden Württemberg, Hessen, Rheinland-Pfalz

Mitteldeutschland und MV = Brandenburg, Thüringen, Sachsen und Mecklenburg-Vorpommern

	Kuhfleisch R3			Kuhfleisch O1		
	Stück	kg	€/kg	Stück	kg	€/kg
Schleswig Holst. / Hamburg	84	31.652	3,95			
Niedersachsen / Bremen	188	70.207	3,94	111	32.770	3,64
Nordrhein-Westfalen	118	44.511	3,98	55	15.897	3,65
Mitteldeutschland und MV	67	23.958	3,97	23	6.070	3,46
BW / HE / RP	323	123.590	4,01	165	47.832	3,58
Bayern	1.142	426.589	3,89	470	138.253	3,40
Deutschland gesamt	1.922	720.507	3,93	830	242.643	3,49

	Kuhfleisch O2			Kuhfleisch O3		
	Stück	kg	€/kg	Stück	kg	€/kg
Schleswig Holst. / Hamburg	96	30.445	3,73	585	208.851	3,86
Niedersachsen / Bremen	570	178.800	3,79	1.879	662.748	3,86
Nordrhein-Westfalen	186	57.478	3,76	511	176.017	3,84
Mitteldeutschland und MV	83	25.352	3,64	556	188.952	3,77
BW / HE / RP	325	99.442	3,71	402	138.210	3,80
Bayern	604	184.118	3,59	607	201.827	3,67
Deutschland gesamt	1.864	575.635	3,70	4.540	1.576.605	3,82

	Kuhfleisch P1			Kuhfleisch P2		
	Stück	kg	€/kg	Stück	kg	€/kg
Schleswig Holst. / Hamburg	194	48.738	2,63	207	58.464	3,10
Niedersachsen / Bremen	863	218.409	2,99	402	110.120	3,22
Nordrhein-Westfalen	274	67.732	2,98	211	57.486	3,27
Mitteldeutschland und MV	412	94.908	2,84	403	104.605	3,08
BW / HE / RP	291	71.441	2,87	113	30.200	3,08
Bayern	273	66.967	2,70	282	74.736	2,91
Deutschland gesamt	2.307	568.195	2,88	1.618	435.611	3,11

	Kalbfleisch R2			Kalbfleisch O2		
	Stück	kg	€/kg	Stück	kg	€/kg
Schleswig Holst. / Hamburg						
Niedersachsen / Bremen						
Nordrhein-Westfalen						
Mitteldeutschland und MV						
BW / HE / RP	31	4.310	6,54			
Bayern						
Deutschland gesamt	333	56.404	5,73	541	86.277	5,52

	Lammfleisch lebend pauschal			Lammfleisch geschlachtet pauschal		
	Stück	kg	€/kg	Stück	kg	€/kg
Deutschland gesamt				917	16.803	8,13

	Schafffleisch lebend pauschal			Schafffleisch geschlachtet pauschal		
	Stück	kg	€/kg	Stück	kg	€/kg
Deutschland gesamt						

Bericht zu Rindern aus ökologischer/biologischer Erzeugung, Deutschland gesamt

Haltungsform	BIO				KONV			
	Schlachttiere in Stück	Schlachtmenge in kg	mittl. Gewicht in kg / Tier	Preis in € / kg	Schlachttiere in Stück	Schlachtmenge in kg	mittl. Gewicht in kg / Tier	Preis in € / kg
<u>Jungbullen</u>								
Jungbullen U	79	35.821	453	5,69	8.095	3.660.543	452	4,93
Jungbullen R	51	18.283	358	5,20	7.351	2.975.505	405	4,87
Jungbullen E-P	149	58.745	394	5,39	18.247	7.665.423	420	4,85
<u>Färsen</u>								
Färsen U	49	17.398	355	5,07	1.806	689.765	382	4,46
Färsen R	150	47.339	316	4,94	3.545	1.183.761	334	4,41
Färsen E-P	279	86.729	311	4,75	7.609	2.516.453	331	4,22
<u>Kühe</u>								
Kühe U	74	32.209	435	4,39	1.101	492.051	447	4,13
Kühe R	247	90.268	365	4,21	2.940	1.097.364	373	3,89
Kühe O	373	114.148	306	3,93	7.431	2.504.548	337	3,76
Kühe P	205	50.322	245	3,16	4.184	1.085.639	259	3,00
Kühe E-P	901	287.890	320	3,94	15.685	5.195.193	331	3,66
<u>weitere Tierkategorien</u>								
Bullen E-P	33				608			
Ochsen E-P	98				303			
Kälber E-P	106				1.020			

Hinweise zur Datenerhebung für Biorinder

- Die Erhebung berücksichtigt nur Daten der meldepflichtigen Schlachtbetriebe entsprechend §5 Abs.1 der 1. FIGDV (wöchentliche Schlachtung von mehr als 150 Rinder), unabhängig von der Herkunft (In- oder Ausland) der Tiere.
- Die Preismeldung zur Haltungsform Bio entspricht der Definition der Verordnung (EG) 834/2007 über die ökologische/biologische Produktion (vgl. §6 Abs.1 Ziffer 2 der 1.FIGDV). Alle Schlachttiere, die nicht als „bio“ vermarktet wurden, werden in der Haltungsform „konv“ erfasst.
- Stärkere Schwankungen der Preise und Schlachtgewichte können sich im Vergleich zur Gesamtpreismeldung u.a. ergeben durch:
 - relativ geringe Stückzahl der Schlachtungen,
 - Chargenbildung in der Vermarktung,
 - Unterschiede der Vermarktungsformen.

	Schweinefleisch S			Schweinefleisch E		
	Stück	kg	€/kg	Stück	kg	€/kg
Region Nord-Ost	53.068	5.145.332	2,23	34.045	3.317.033	2,19
Niedersachsen / Bremen	137.386	13.420.857	2,24	78.010	7.668.699	2,21
Nordrhein-Westfalen	190.114	18.435.392	2,25	90.650	8.874.767	2,21
Hessen / Rheinland-Pfalz	9.958	971.119	2,24	12.610	1.236.828	2,23
Baden-Württemberg	22.509	2.207.789	2,25	19.635	1.933.323	2,27
Bayern	19.074	1.868.548	2,23	15.378	1.520.707	2,20
Deutschland gesamt	432.109	42.049.037	2,24	250.328	24.551.357	2,21
€/ 100 kg Warmgewicht			224,40			221,27
€/ 100 kg Kaltgewicht			228,88			225,70

	Schweinefleisch U			Schweinefleisch R		
	Stück	kg	€/kg	Stück	kg	€/kg
Region Nord-Ost	4.823	470.998	2,06	448	43.715	1,93
Niedersachsen / Bremen	8.682	859.911	2,09	531	52.908	1,92
Nordrhein-Westfalen	10.817	1.067.103	2,08	664	65.234	1,90
Hessen / Rheinland-Pfalz	2.559	252.558	2,14	214	21.325	1,95
Baden-Württemberg	2.334	231.186	2,37	149	14.773	2,23
Bayern	2.009	200.615	2,11	142	14.133	1,88
Deutschland gesamt	31.224	3.082.371	2,11	2.148	212.088	1,94

	Schweinefleisch M		
	Stück	kg	€/kg
Region Nord-Ost	1.099	186.685	1,74
Niedersachsen / Bremen	6.334	1.083.282	1,87
Nordrhein-Westfalen	3.910	685.031	1,85
Hessen / Rheinland-Pfalz			
Baden-Württemberg	547	97.727	1,74
Bayern	254	45.785	1,89
Deutschland gesamt	12.174	2.104.271	1,85

	Schweinefleisch S-P			Schweinefleisch S-V		
	Stück	kg	€/kg	Stück	kg	€/kg
Region Nord-Ost	92.429	8.981.484	2,21	93.556	9.170.834	2,20
Niedersachsen / Bremen	224.698	22.011.088	2,22	231.172	23.113.315	2,20
Nordrhein-Westfalen	292.297	28.447.581	2,23	296.494	29.178.029	2,22
Hessen / Rheinland-Pfalz	25.354	2.483.104	2,22	25.384	2.488.865	2,22
Baden-Württemberg	44.639	4.388.219	2,27	45.195	4.487.836	2,25
Bayern	36.618	3.605.465	2,21	36.874	3.651.465	2,20
Deutschland gesamt	716.035	69.916.941	2,23	728.675	72.090.344	2,21

Region Nord-Ost = Schleswig-Holstein und östliche Bundesländer

Für Schweine gilt entsprechend der 1. FIGDV § 6 Abs. 2: "Schweine mit einem Zweihäftengewicht von weniger als 80 Kilogramm und mehr als 110 Kilogramm sind ... nicht .. berücksichtigt[.]. [Dies ..] gilt nicht für die Handelsklassen M und V."