



# Wochenbericht über Schlachtvieh und Fleisch nach der 1. FIGDV

7 KW

12.02.2024 bis 18.02.2024

erstellt: 21.02.2024

Herausgeber: Bundesanstalt für Landwirtschaft und Ernährung / Ref. 414 im Auftrag  
des Bundesministerium für Ernährung und Landwirtschaft  
und in Zusammenarbeit mit den zuständigen Landesdienststellen

Datenerhebung nach der 1. Fleischgesetz-Durchführungsverordnung  
(1. FIGDV)

Anmerkungen: Angaben können durch Rundungen bedingt geringfügig von Landesberichten abweichen.  
Sofern nicht anders angegeben, bezieht sich das Schlachtgewicht auf das Warmgewicht  
des geschlachteten ausgeweideten Tieres. Kalkulierbare Bonuszahlungen sind  
unabhängig vom Auszahlungszeitpunkt in den Preisen berücksichtigt. Durch Korrektur-  
und Nachmeldung können sich geringfügig Änderungen der Angaben zu nachfolgenden  
Veröffentlichungen ergeben.

E- Mail: [agrar@ble.de](mailto:agrar@ble.de)  
Internet: [www.bmel-statistik.de](http://www.bmel-statistik.de)

Nachdruck mit Quellenangabe gestattet  
Quellenangabe: BLE und zuständige Landesstellen nach 1. FIGDV

Angaben pro Bundesland, Tierart und Handelsklasse werden ab 3 Meldebetriebe und 21 Tiere  
ausgewiesen. Bei der Tierkategorie Schaf liegt die Mindestanzahl bei 75 Tieren.

Grafische Darstellung ausgewählter Preisverläufe im Jahresablauf und im Vergleich zu den Vorjahren

Schlachtpreise für Jungbullen R3

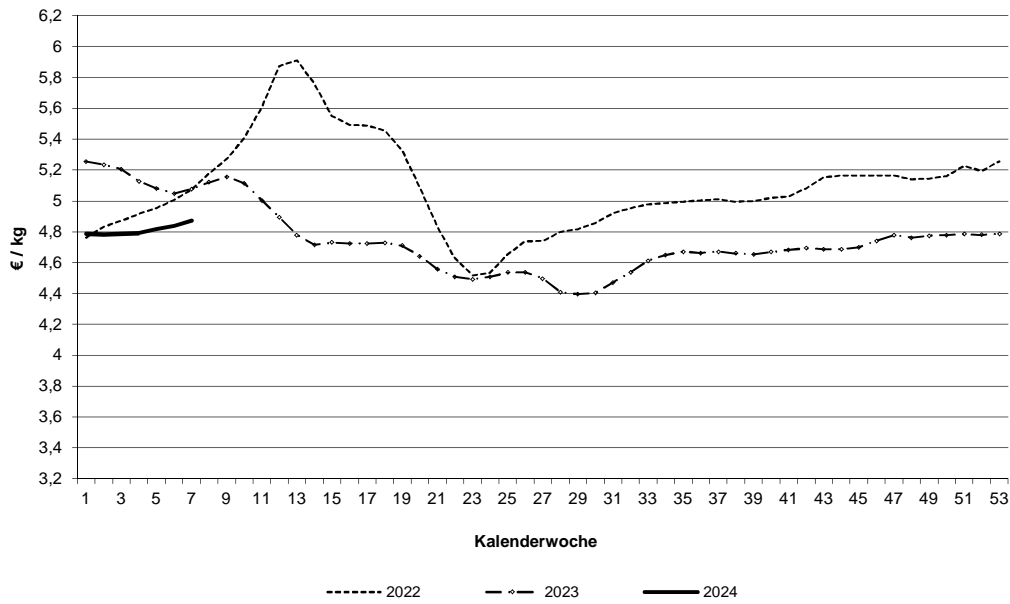

Schlachtpreise für Kühe R3

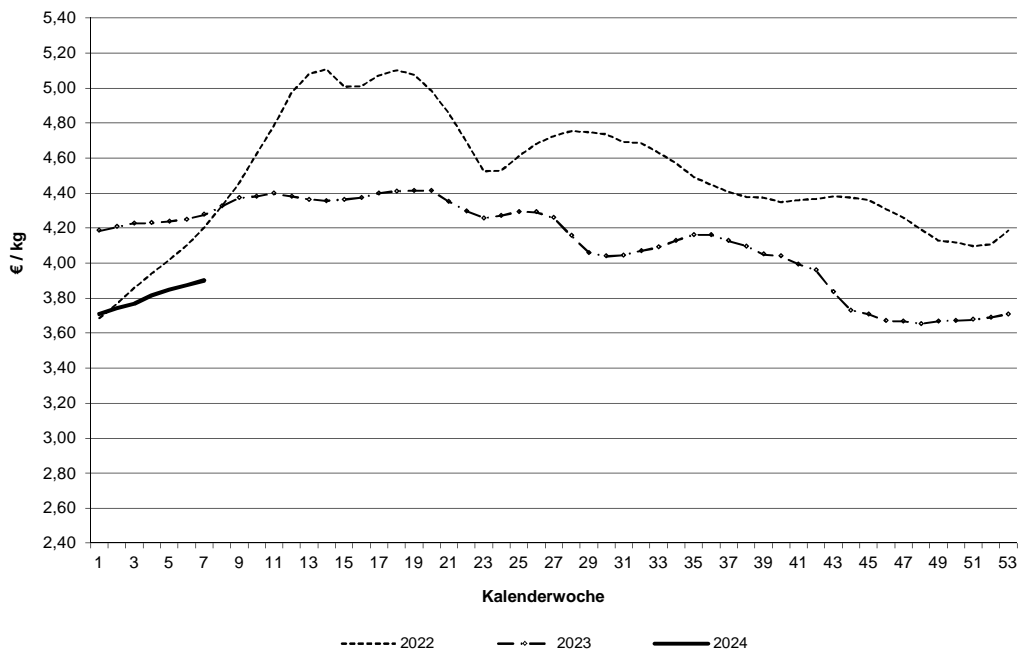

Datenquelle: 1. FIGDV, BLE/ref. 414 und zust. Landesstellen

### Schlachtpreise für Schweine E

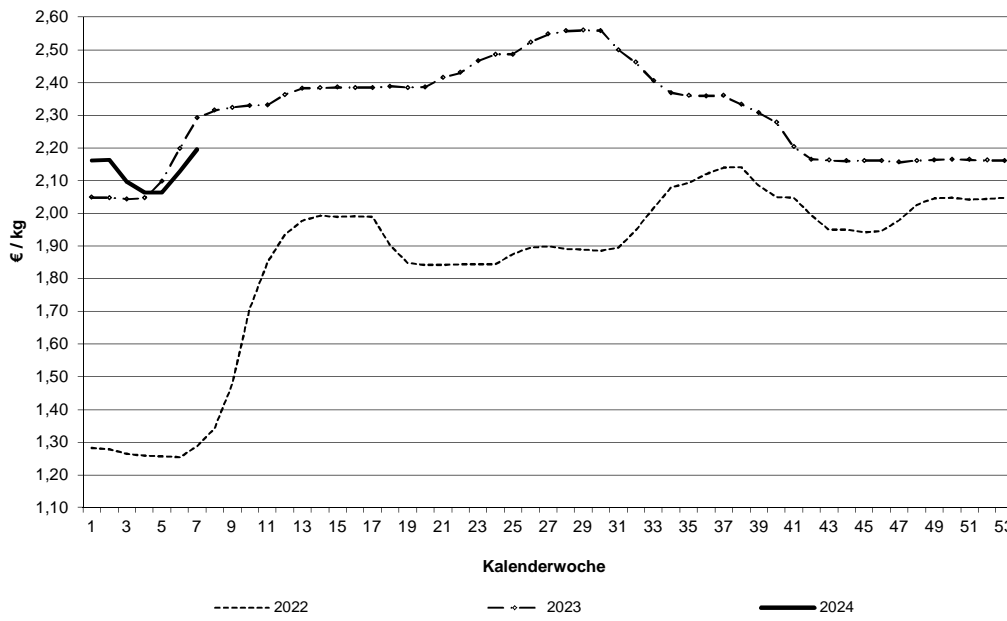

### Schlachtpreise für Lämmer - pauschal abgerechnet

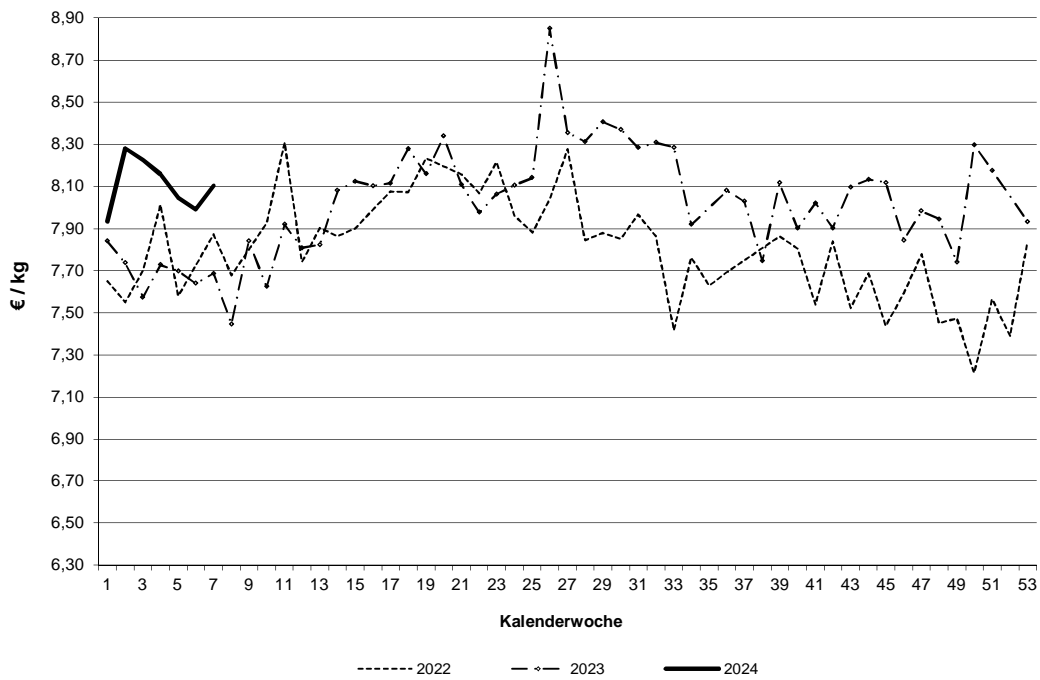

Datenquelle: 1. FIGDV, BLE/ref. 414 und zust. Landesstellen

Grafische Darstellung ausgewählter Preisverläufe im Jahresablauf und im Vergleich zu ausgewählten EU-Nachbarstaaten  
 Quelle: EU-Kommission, GD Landwirtschaft und ländliche Entwicklung

**Schlachtpreise für Jungbullen R3**

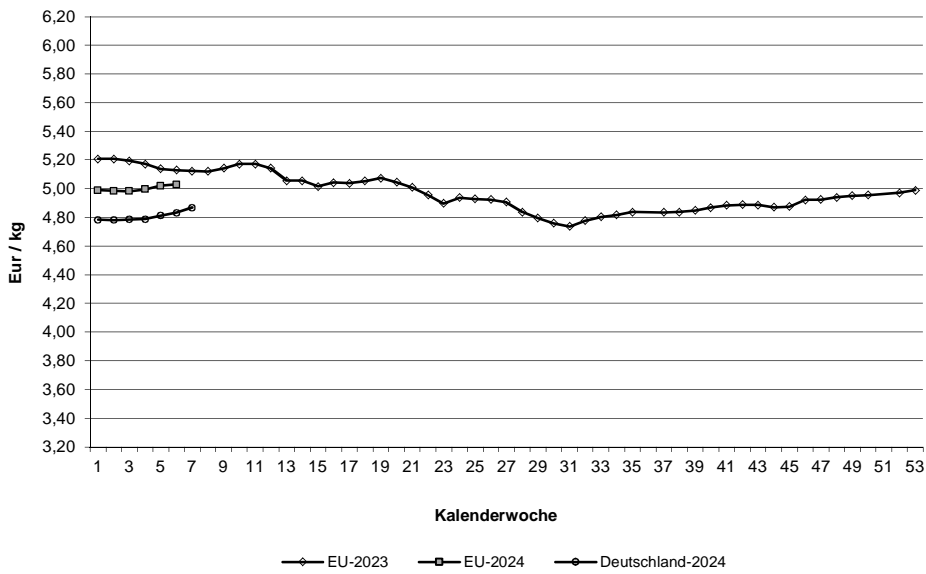

**Schlachtpreise für Schweine E**

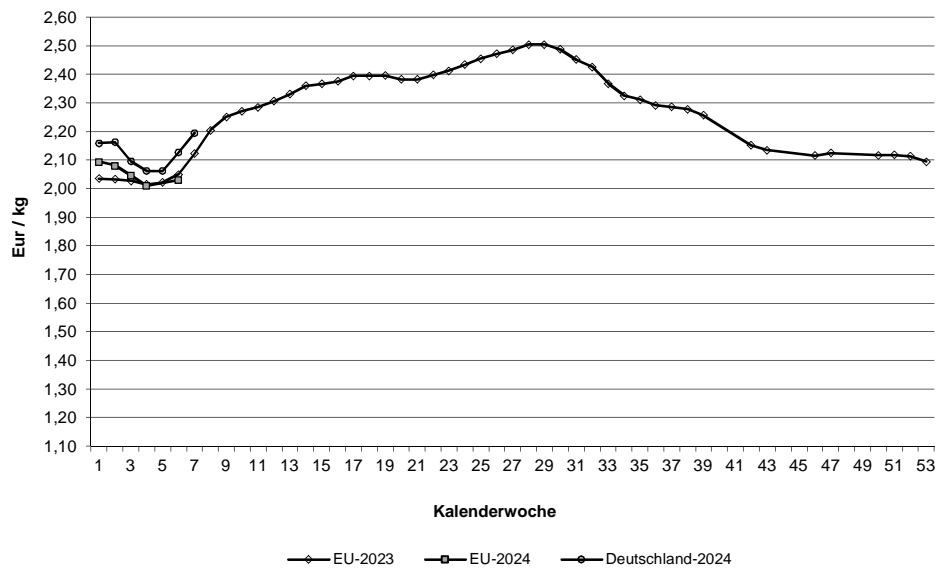

Quelle: EU-Daten nach Angaben der EU-Kommission

**Relativer Verlauf der Schweine- und Ferkelpreise (Schweinezyklus)  
Schweinepreis (Ø S und E) = 100**

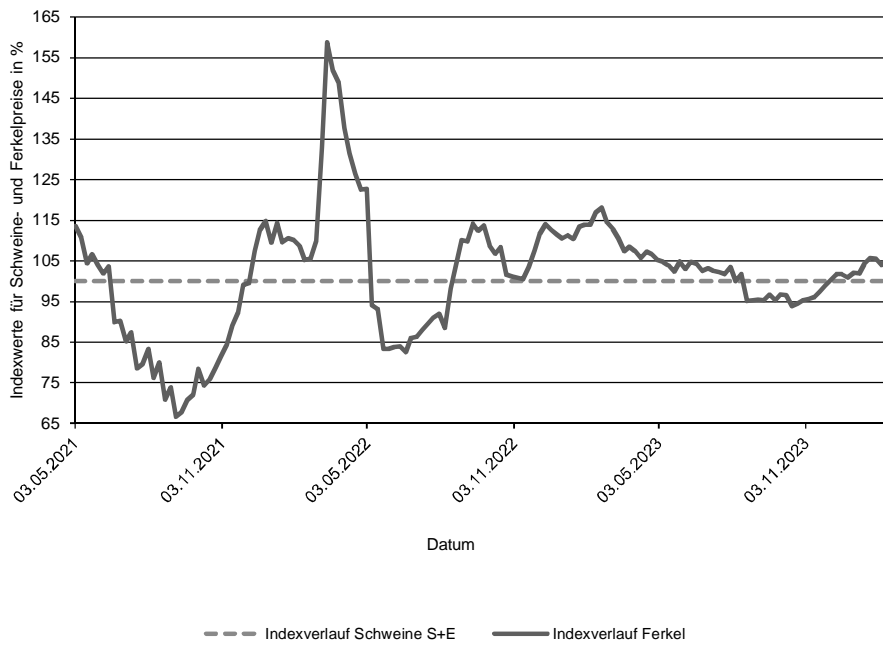

**Verlauf der absoluten Schlachtpreise für Schweine der Handelsklassen S und E  
und der Ferkel (28 kg)**

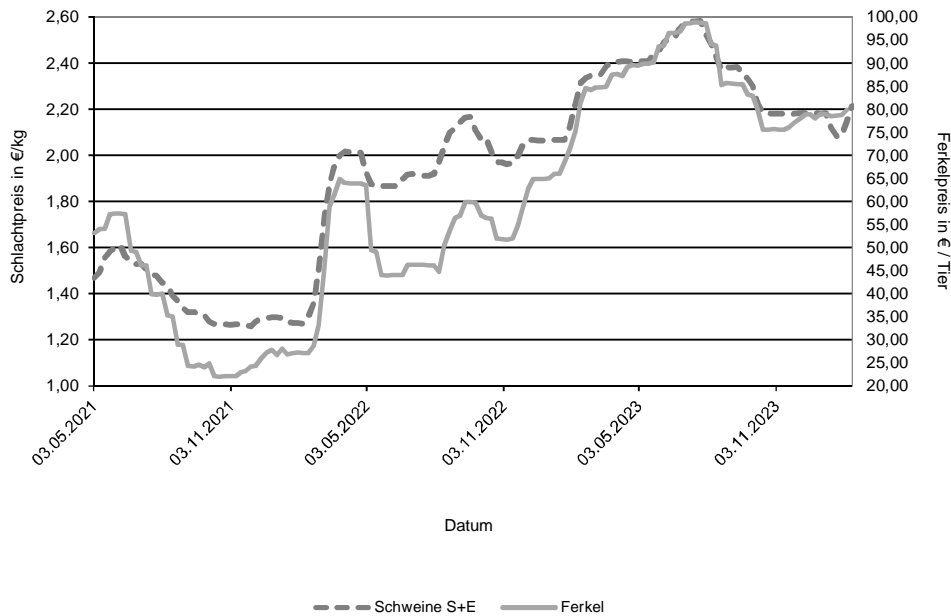

Datenquelle: 1. FIGDV, BLE/Ref. 414 mit zust. Landesstellen  
Ferkelpreise aus dem Kammerprogramm, AMI

**Übersicht: Deutschland gesamt**

				€/kg	€/100 kg	
	Stück	kg	Warmgewicht		Kaltgewicht	
<b>Jungbullenfleisch</b>						
U2	3.518	1.552.171		4,95	504,58	
U3	3.036	1.387.305		4,92	501,47	
R2	3.924	1.544.899		4,88	498,04	
R3	2.934	1.231.236		4,87	496,77	
O2	979	334.820		4,45	454,18	
O3	1.184	455.602		4,57	466,10	
E-P	16.520	6.859.906		4,84	493,80	
<b>Färsenfleisch</b>						
U3	890	325.513		4,48	456,50	
U4	653	260.578		4,45	453,47	
R2	542	159.760		4,39	448,07	
R3	2.680	888.550		4,44	452,46	
R4	550	197.317		4,43	451,80	
O2	403	101.818		3,56	362,69	
O3	1.032	319.229		3,79	386,81	
O4	204	71.476		3,82	389,90	
P1	199	39.492		2,62	267,05	
P2	354	83.157		2,94	300,35	
E-P	7.948	2.580.540		4,20	428,68	
<b>Bullenfleisch</b>						
O2	143	50.666		3,91	399,18	
E-P	630	265.915		4,03	411,35	
<b>Ochsenfleisch</b>						
R3	51	18.769		4,81	490,16	
O3	22	7.728		4,06	414,35	
P3						
E-P	174	60.455		4,56	464,62	
<b>Kuhfleisch</b>						
R2	707	249.337		3,88	395,82	
R3	1.558	588.175		3,90	397,80	
O1	774	225.743		3,46	352,64	
O2	1.789	553.395		3,67	374,55	
O3	4.150	1.441.452		3,79	386,70	
P1	2.446	603.336		2,85	290,76	
P2	1.403	380.658		3,09	314,90	
E-P	15.267	5.006.886		3,63	370,26	
<b>Kalbfleisch</b>						
R2	311	51.702		5,20	529,91	
O2	1.012	166.849		4,93	503,31	
E-P	1.560	254.395		4,96	505,45	
pauschal						
<b>Lammfleisch</b>						
lebend pauschal						
geschlachtet pauschal	852	17.329		8,10	826,35	
<b>Schafffleisch</b>						
lebend pauschal						
geschlachtet pauschal						
<b>Schweinefleisch</b>						
S	419.065	40.724.381		2,22	226,84	Muskelfleischanteil in % 62,44
E	243.657	23.868.682		2,20	223,90	58,09
U	31.327	3.089.488		2,08		53,41
R	2.231	220.019		1,92		48,43
M	11.836	2.058.795		1,81		

**Zusammenfassende Darstellung nach Regionen, Tierkategorien über die Handelsklassen E-P**

	Jungbullenfleisch			Färsenfleisch		
	E-P		€/kg	E-P		€/kg
	Stück	kg		Stück	kg	
Schleswig Holst. / Hamburg	604	233.425	4,63	1.263	412.303	4,14
Niedersachsen / Bremen	6.463	2.695.974	4,82	1.288	399.706	4,00
Nordrhein-Westfalen	2.996	1.264.054	4,92	480	144.227	3,98
Mitteldeutschland und MV	885	335.400	4,71	763	221.010	4,00
BW / HE / RP	1.956	802.338	4,84	1.456	478.214	4,32
Bayern	3.616	1.528.715	4,88	2.698	925.080	4,34
Deutschland gesamt	16.520	6.859.906	4,84	7.948	2.580.540	4,20

	Bullenfleisch			Ochsenfleisch		
	E-P		€/kg	E-P		€/kg
	Stück	kg		Stück	kg	
Schleswig Holst. / Hamburg	54	20.419	3,73			
Niedersachsen / Bremen	203	84.232	4,08			
Nordrhein-Westfalen	88	35.870	4,13			
Mitteldeutschland und MV	28	12.766	3,92	61	21.334	5,00
BW / HE / RP	120	52.359	4,10	37	11.972	4,65
Bayern	137	60.269	3,98	47	16.774	4,33
Deutschland gesamt	630	265.915	4,03	174	60.455	4,56

	Kuhfleisch			Kalbfleisch		
	E-P		€/kg	E-P		€/kg
	Stück	kg		Stück	kg	
Schleswig Holst. / Hamburg	1.337	433.445	3,49			
Niedersachsen / Bremen	4.256	1.355.777	3,63			
Nordrhein-Westfalen	1.284	406.264	3,63	1.129	187.450	4,91
Mitteldeutschland und MV	1.520	462.913	3,46	242	35.769	5,09
BW / HE / RP	2.226	743.037	3,68	45	6.211	6,23
Bayern	4.644	1.605.450	3,69			
Deutschland gesamt	15.267	5.006.886	3,63	1.560	254.395	4,96

	Jungrindfleisch		
	E-P		€/kg
	Stück	kg	
Schleswig Holst. / Hamburg			
Niedersachsen / Bremen			
Nordrhein-Westfalen			
Mitteldeutschland und MV	36	5.626	4,02
BW / HE / RP			
Bayern			
Deutschland gesamt	47	8.136	3,94

\* BW / HE / RP = Baden Württemberg, Hessen, Rheinland-Pfalz

**Detaillierte Darstellung nach Regionen, Tierkategorien und den marktgängigsten Handelklassen/Fettklassen**

	Jungbullenfleisch U2			Jungbullenfleisch U3		
	Stück	kg	€/kg	Stück	kg	€/kg
Schleswig Holst. / Hamburg	62	26.434	4,82	42	18.208	4,81
Niedersachsen / Bremen	1.190	537.307	4,95	1.134	524.149	4,89
Nordrhein-Westfalen	402	179.246	4,99	418	193.106	4,98
Mitteldeutschland und MV	217	90.311	4,93	78	36.072	4,91
BW / HE / RP	532	230.218	4,93	365	163.906	4,92
Bayern	1.115	488.655	4,95	999	451.864	4,92
Deutschland gesamt	3.518	1.552.171	4,95	3.036	1.387.305	4,92

	Jungbullenfleisch R2			Jungbullenfleisch R3		
	Stück	kg	€/kg	Stück	kg	€/kg
Schleswig Holst. / Hamburg	120	46.688	4,77	139	56.414	4,76
Niedersachsen / Bremen	1.531	614.245	4,87	1.217	510.942	4,81
Nordrhein-Westfalen	723	292.397	4,95	1.000	431.850	4,95
Mitteldeutschland und MV	230	87.477	4,83	31	12.469	4,89
BW / HE / RP	572	218.522	4,87	169	68.545	4,88
Bayern	748	285.570	4,88	378	151.016	4,89
Deutschland gesamt	3.924	1.544.899	4,88	2.934	1.231.236	4,87

	Jungbullenfleisch O2			Jungbullenfleisch O3		
	Stück	kg	€/kg	Stück	kg	€/kg
Schleswig Holst. / Hamburg	73	25.357	4,42	122	45.838	4,48
Niedersachsen / Bremen	407	140.686	4,56	715	276.013	4,60
Nordrhein-Westfalen	159	54.711	4,58	181	71.707	4,66
Mitteldeutschland und MV	143	48.372	4,39	82	30.794	4,48
BW / HE / RP	94	31.942	4,17	36	13.292	4,22
Bayern	103	33.752	4,17	48	17.958	4,32
Deutschland gesamt	979	334.820	4,45	1.184	455.602	4,57

	Färsenfleisch U3			Färsenfleisch U4		
	Stück	kg	€/kg	Stück	kg	€/kg
Schleswig Holst. / Hamburg	125	46.221	4,39			
Niedersachsen / Bremen	30	11.287	4,52			
Nordrhein-Westfalen	24	9.017	4,34			
Mitteldeutschland und MV	102	34.249	4,59	25	8.770	4,77
BW / HE / RP	162	58.478	4,50	167	64.574	4,45
Bayern	447	166.261	4,47	439	178.605	4,42
Deutschland gesamt	890	325.513	4,48	653	260.578	4,45

	Färsenfleisch R2			Färsenfleisch R3		
	Stück	kg	€/kg	Stück	kg	€/kg
Schleswig Holst. / Hamburg	72	22.001	4,39	594	201.862	4,38
Niedersachsen / Bremen	64	19.404	4,35	395	134.302	4,41
Nordrhein-Westfalen	40	11.156	4,26	110	35.644	4,36
Mitteldeutschland und MV	39	10.888	4,27	137	42.467	4,56
BW / HE / RP	169	49.795	4,48	428	141.399	4,53
Bayern	158	46.516	4,39	1.016	332.876	4,43
Deutschland gesamt	542	159.760	4,39	2.680	888.550	4,44

Stück = Anzahl der im Bericht erfassten Schlachttiere, €/kg = vorl. Preis, kg = berichtete Gesamtschlachtmenge

\* BW / HE / RP = Baden Württemberg, Hessen, Rheinland-Pfalz

Mitteldeutschland und MV = Brandenburg, Thüringen, Sachsen und Mecklenburg-Vorpommern



	Färsenfleisch R4			Färsenfleisch O2		
	Stück	kg	€/kg	Stück	kg	€/kg
Schleswig Holst. / Hamburg				26	7.305	3,78
Niedersachsen / Bremen	59	21.417	4,50	65	17.109	3,64
Nordrhein-Westfalen	29	10.153	4,34	39	10.062	3,64
Mitteldeutschland und MV	31	10.349	4,56	80	19.090	3,46
BW / HE / RP	143	51.564	4,42	88	22.647	3,60
Bayern	268	96.615	4,42	105	25.605	3,44
Deutschland gesamt	550	197.317	4,43	403	101.818	3,56

	Färsenfleisch O3			Färsenfleisch O4		
	Stück	kg	€/kg	Stück	kg	€/kg
Schleswig Holst. / Hamburg	232	75.677	3,93			
Niedersachsen / Bremen	327	102.056	3,80	70	24.900	3,93
Nordrhein-Westfalen	113	33.158	3,78	27	9.429	3,88
Mitteldeutschland und MV	130	39.294	3,68	29	9.953	3,74
BW / HE / RP	113	34.137	3,79	30	10.343	3,78
Bayern	117	34.907	3,63	38	13.246	3,67
Deutschland gesamt	1.032	319.229	3,79	204	71.476	3,82

	Färsenfleisch P1			Färsenfleisch P2		
	Stück	kg	€/kg	Stück	kg	€/kg
Schleswig Holst. / Hamburg	49	10.411	2,47	77	19.821	2,97
Niedersachsen / Bremen	61	12.484	2,81	105	24.805	3,07
Nordrhein-Westfalen	25	5.300	2,87	31	7.374	3,10
Mitteldeutschland und MV	33	5.973	2,48	82	18.867	2,88
BW / HE / RP				27	6.139	2,84
Bayern				32	6.151	2,47
Deutschland gesamt	199	39.492	2,62	354	83.157	2,94

	Bullenfleisch O2			Ochsenfleisch R2 und R3		
	Stück	kg	€/kg	Stück	kg	€/kg
Schleswig Holst. / Hamburg						
Niedersachsen / Bremen	57	21.424	4,10			
Nordrhein-Westfalen	25	8.276	3,98			
Mitteldeutschland und MV						
BW / HE / RP						
Bayern						
Deutschland gesamt	143	50.666	3,91	84	30.213	4,84

	Ochsenfleisch O2 und O3			Kuhfleisch R2		
	Stück	kg	€/kg	Stück	kg	€/kg
Schleswig Holst. / Hamburg				31	10.306	3,94
Niedersachsen / Bremen				21	7.112	3,92
Nordrhein-Westfalen				22	7.442	4,46
Mitteldeutschland und MV				185	65.914	3,91
BW / HE / RP				443	156.866	3,84
Bayern						
Deutschland gesamt	22	7.728	4,06	707	249.337	3,88

Stück = Anzahl der im Bericht erfassten Schlachttiere, €/kg = vorl. Preis, kg = berichtete Gesamtschlachtmenge

\* BW / HE / RP = Baden Württemberg, Hessen, Rheinland-Pfalz

Mitteldeutschland und MV = Brandenburg, Thüringen, Sachsen und Mecklenburg-Vorpommern

	Kuhfleisch R3			Kuhfleisch O1		
	Stück	kg	€/kg	Stück	kg	€/kg
Schleswig Holst. / Hamburg	79	32.351	3,93			
Niedersachsen / Bremen	147	54.981	3,95	79	23.586	3,65
Nordrhein-Westfalen	65	24.687	3,94	51	14.381	3,59
Mitteldeutschland und MV	45	17.306	3,94	28	7.433	3,85
BW / HE / RP	259	99.208	3,95	164	47.503	3,50
Bayern	963	359.642	3,87	438	128.667	3,37
Deutschland gesamt	1.558	588.175	3,90	774	225.743	3,46
	Kuhfleisch O2			Kuhfleisch O3		
	Stück	kg	€/kg	Stück	kg	€/kg
Schleswig Holst. / Hamburg	78	24.494	3,67	555	199.171	3,80
Niedersachsen / Bremen	482	149.038	3,75	1.882	656.038	3,84
Nordrhein-Westfalen	148	45.576	3,74	410	142.006	3,83
Mitteldeutschland und MV	178	56.233	3,71	385	134.744	3,74
BW / HE / RP	327	102.846	3,71	399	137.193	3,75
Bayern	576	175.208	3,56	519	172.300	3,63
Deutschland gesamt	1.789	553.395	3,67	4.150	1.441.452	3,79
	Kuhfleisch P1			Kuhfleisch P2		
	Stück	kg	€/kg	Stück	kg	€/kg
Schleswig Holst. / Hamburg	272	67.862	2,60	223	63.134	3,08
Niedersachsen / Bremen	924	233.851	2,98	341	93.324	3,22
Nordrhein-Westfalen	228	55.190	2,98	171	45.845	3,22
Mitteldeutschland und MV	362	85.861	2,79	285	76.121	3,05
BW / HE / RP	322	79.264	2,85	123	33.159	3,05
Bayern	338	81.308	2,65	260	69.075	2,88
Deutschland gesamt	2.446	603.336	2,85	1.403	380.658	3,09
	Kalbfleisch R2			Kalbfleisch O2		
	Stück	kg	€/kg	Stück	kg	€/kg
Schleswig Holst. / Hamburg						
Niedersachsen / Bremen						
Nordrhein-Westfalen						
Mitteldeutschland und MV	72	10.345	5,48	120	18.720	5,00
BW / HE / RP	23	3.283	6,23			
Bayern						
Deutschland gesamt	311	51.702	5,20	1.012	166.849	4,93
	Lammfleisch lebend pauschal			Lammfleisch geschlachtet pauschal		
	Stück	kg	€/kg	Stück	kg	€/kg
Deutschland gesamt				852	17.329	8,10
	Schafffleisch lebend pauschal			Schafffleisch geschlachtet pauschal		
	Stück	kg	€/kg	Stück	kg	€/kg
Deutschland gesamt						

**Bericht zu Rindern aus ökologischer/biologischer Erzeugung, Deutschland gesamt**

Haltungsform	BIO				KONV			
	Schlachttiere in Stück	Schlachtmenge in kg	mittl. Gewicht in kg / Tier	Preis in € / kg	Schlachttiere in Stück	Schlachtmenge in kg	mittl. Gewicht in kg / Tier	Preis in € / kg
<b><u>Jungbullen</u></b>								
Jungbullen U	26	11.090	427	5,49	6.673	2.994.408	449	4,93
Jungbullen R	57	19.884	349	5,17	6.924	2.804.268	405	4,87
Jungbullen E-P	101	36.776	364	5,18	16.419	6.823.130	416	4,84
<b><u>Färsen</u></b>								
Färsen U	61	22.326	366	4,91	1.608	607.307	378	4,45
Färsen R	222	69.416	313	4,86	3.584	1.187.708	331	4,40
Färsen E-P	371	112.958	304	4,65	7.577	2.467.582	326	4,18
<b><u>Kühe</u></b>								
Kühe U	56	24.301	434	4,33	865	389.269	450	4,11
Kühe R	213	76.246	358	4,15	2.526	944.761	374	3,87
Kühe O	350	108.320	309	3,97	6.894	2.322.197	337	3,72
Kühe P	204	49.552	243	3,15	4.122	1.073.060	260	2,97
Kühe E-P	828	260.917	315	3,91	14.439	4.745.969	329	3,61
<b><u>weitere Tierkategorien</u></b>								
Bullen E-P	41				589			
Ochsen E-P	88				86			
Kälber E-P	107				1.453			

## Hinweise zur Datenerhebung für Biorinder

- Die Erhebung berücksichtigt nur Daten der meldepflichtigen Schlachtbetriebe entsprechend §5 Abs.1 der 1. FIGDV (wöchentliche Schlachtung von mehr als 150 Rinder), unabhängig von der Herkunft (In- oder Ausland) der Tiere.
- Die Preismeldung zur Haltungsform Bio entspricht der Definition der Verordnung (EG) 834/2007 über die ökologische/biologische Produktion (vgl. §6 Abs.1 Ziffer 2 der 1.FIGDV). Alle Schlachttiere, die nicht als „bio“ vermarktet wurden, werden in der Haltungsform „konv“ erfasst.
- Stärkere Schwankungen der Preise und Schlachtgewichte können sich im Vergleich zur Gesamtpreismeldung u.a. ergeben durch:
  - relativ geringe Stückzahl der Schlachtungen,
  - Chargenbildung in der Vermarktung,
  - Unterschiede der Vermarktungsformen.

	Schweinefleisch S			Schweinefleisch E		
	Stück	kg	€/kg	Stück	kg	€/kg
Region Nord-Ost	53.867	5.217.404	2,20	35.176	3.420.500	2,16
Niedersachsen / Bremen	133.298	12.996.053	2,22	72.083	7.069.567	2,19
Nordrhein-Westfalen	184.810	17.903.713	2,23	87.948	8.604.580	2,19
Hessen / Rheinland-Pfalz	9.849	958.148	2,22	12.176	1.194.724	2,21
Baden-Württemberg	19.535	1.911.226	2,24	21.890	2.156.819	2,26
Bayern	17.706	1.737.837	2,23	14.384	1.422.492	2,20
Deutschland gesamt	419.065	40.724.381	2,22	243.657	23.868.682	2,20
€/ 100 kg Warmgewicht			222,39			219,51
€/ 100 kg Kaltgewicht			226,84			223,90

	Schweinefleisch U			Schweinefleisch R		
	Stück	kg	€/kg	Stück	kg	€/kg
Region Nord-Ost	5.531	540.557	2,01	564	55.110	1,84
Niedersachsen / Bremen	8.453	835.018	2,11	519	51.448	2,02
Nordrhein-Westfalen	10.721	1.056.623	2,05	689	67.706	1,86
Hessen / Rheinland-Pfalz	2.293	227.410	2,12	181	18.182	1,89
Baden-Württemberg	2.745	271.847	2,25	183	18.006	2,16
Bayern	1.584	158.033	2,09	95	9.567	1,85
Deutschland gesamt	31.327	3.089.488	2,08	2.231	220.019	1,92

	Schweinefleisch M		
	Stück	kg	€/kg
Region Nord-Ost	901	151.981	1,74
Niedersachsen / Bremen	6.115	1.054.737	1,84
Nordrhein-Westfalen	4.113	724.001	1,79
Hessen / Rheinland-Pfalz			
Baden-Württemberg	556	99.124	1,74
Bayern	126	23.892	2,16
Deutschland gesamt	11.836	2.058.795	1,81

	Schweinefleisch S-P			Schweinefleisch S-V		
	Stück	kg	€/kg	Stück	kg	€/kg
Region Nord-Ost	95.198	9.239.382	2,17	96.144	9.395.811	2,16
Niedersachsen / Bremen	214.396	20.956.366	2,21	220.643	22.029.830	2,19
Nordrhein-Westfalen	284.230	27.638.653	2,21	288.547	28.390.743	2,20
Hessen / Rheinland-Pfalz	24.508	2.399.367	2,20	24.533	2.404.427	2,20
Baden-Württemberg	44.382	4.360.759	2,25	44.961	4.463.746	2,24
Bayern	33.777	3.328.723	2,21	33.907	3.352.975	2,21
Deutschland gesamt	696.491	67.923.250	2,21	708.735	70.037.532	2,19

Region Nord-Ost = Schleswig-Holstein und östliche Bundesländer

Für Schweine gilt entsprechend der 1. FIGDV § 6 Abs. 2: "Schweine mit einem Zweihäftengewicht von weniger als 80 Kilogramm und mehr als 110 Kilogramm sind ... nicht .. berücksichtigt[t]. [Dies ..] gilt nicht für die Handelsklassen M und V."