



Wochenbericht über Schlachtvieh und Fleisch nach der 1. FIGDV

37 KW

11.09.2023 bis 17.09.2023

erstellt: 20.09.2023

Herausgeber: Bundesanstalt für Landwirtschaft und Ernährung / Ref. 414 im Auftrag
des Bundesministerium für Ernährung und Landwirtschaft
und in Zusammenarbeit mit den zuständigen Landesdienststellen

Datenerhebung nach der 1. Fleischgesetz-Durchführungsverordnung
(1. FIGDV)

Anmerkungen: Angaben können durch Rundungen bedingt geringfügig von Landesberichten abweichen.
Sofern nicht anders angegeben, bezieht sich das Schlachtgewicht auf das Warmgewicht
des geschlachteten ausgeweideten Tieres. Kalkulierbare Bonuszahlungen sind
unabhängig vom Auszahlungszeitpunkt in den Preisen berücksichtigt. Durch Korrektur-
und Nachmeldung können sich geringfügig Änderungen der Angaben zu nachfolgenden
Veröffentlichungen ergeben.

E- Mail: agrar@ble.de

Internet: www.bmel-statistik.de

Nachdruck mit Quellenangabe gestattet

Quellenangabe: BLE und zuständige Landesstellen nach 1. FIGDV

Angaben pro Bundesland, Tierart und Handelsklasse werden ab 3 Meldebetriebe und 21 Tiere
ausgewiesen. Bei der Tierkategorie Schaf liegt die Mindestanzahl bei 75 Tieren.

Grafische Darstellung ausgewählter Preisverläufe im Jahresablauf und im Vergleich zu den Vorjahren

Schlachtpreise für Jungbullen R3

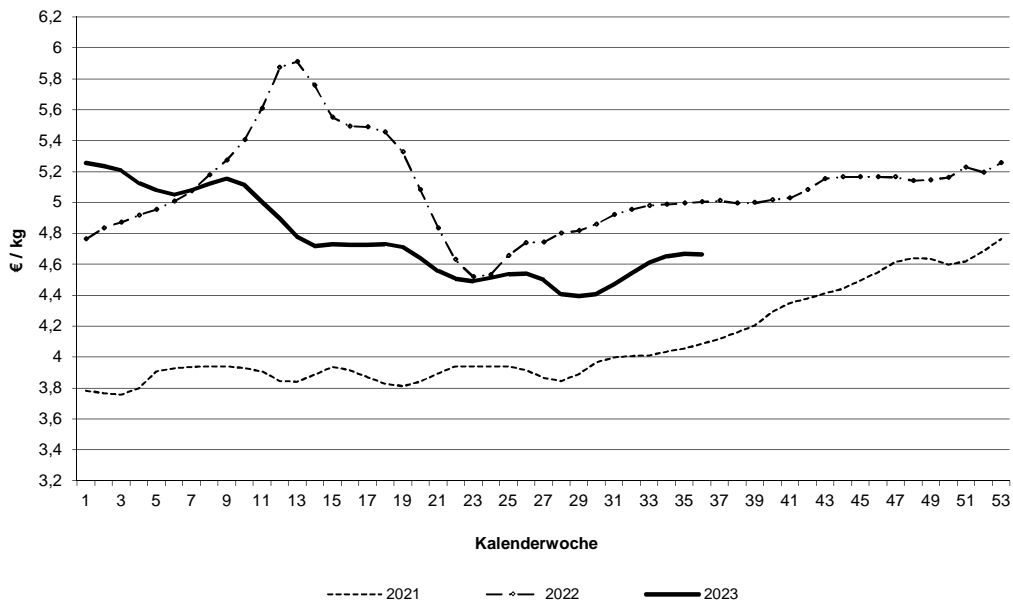

Schlachtpreise für Kühe R3

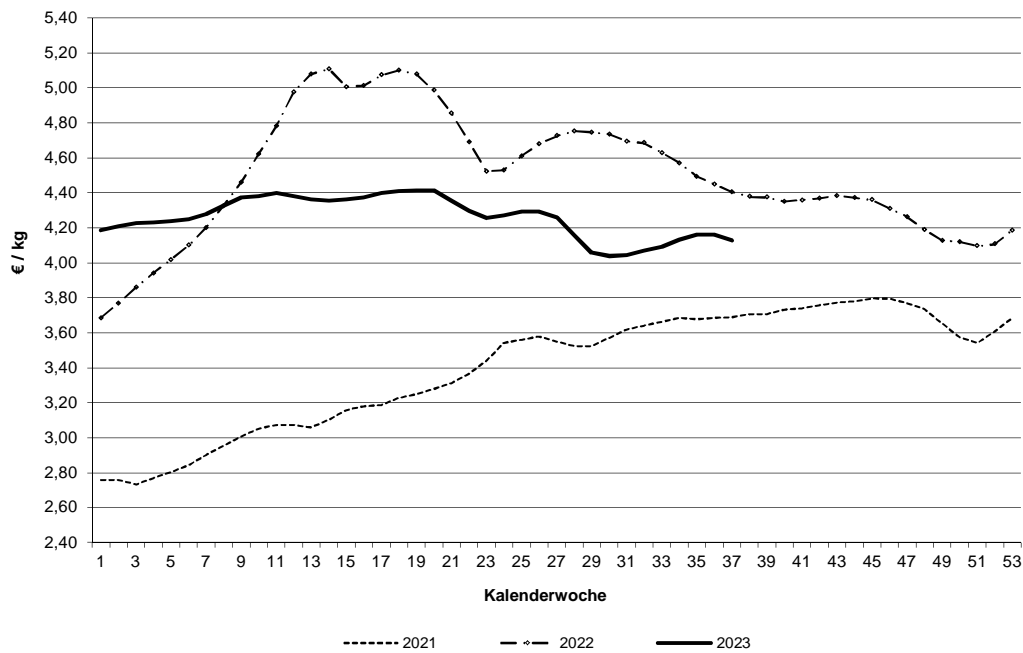

Datenquelle: 1. FIGDV, BLE/ref. 414 und zust. Landesstellen

Schlachtpreise für Schweine E

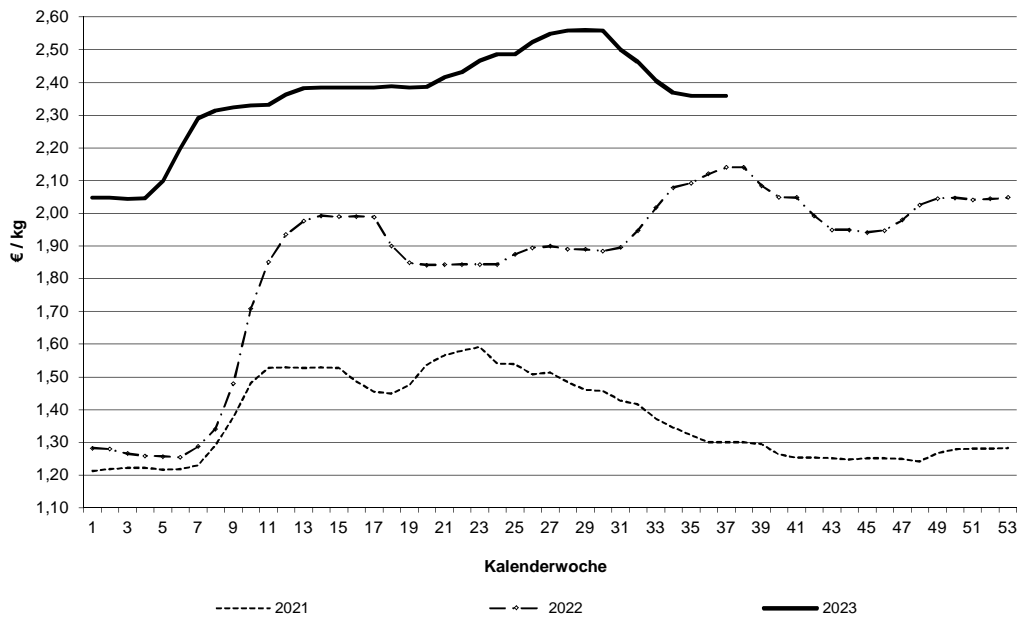

Schlachtpreise für Lämmer - pauschal abgerechnet

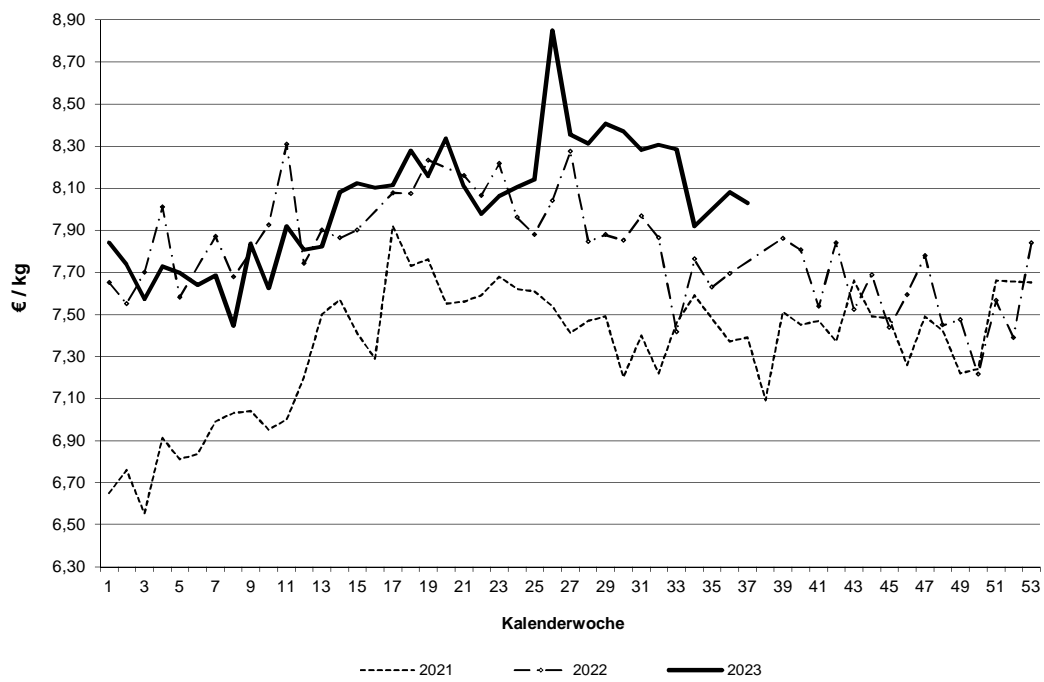

Datenquelle: 1. FIGDV, BLE/ref. 414 und zust. Landesstellen

Grafische Darstellung ausgewählter Preisverläufe im Jahresablauf und im Vergleich zu ausgewählten EU-Nachbarstaaten
 Quelle: EU-Kommission, GD Landwirtschaft und ländliche Entwicklung

Schlachtpreise für Jungbullen R3

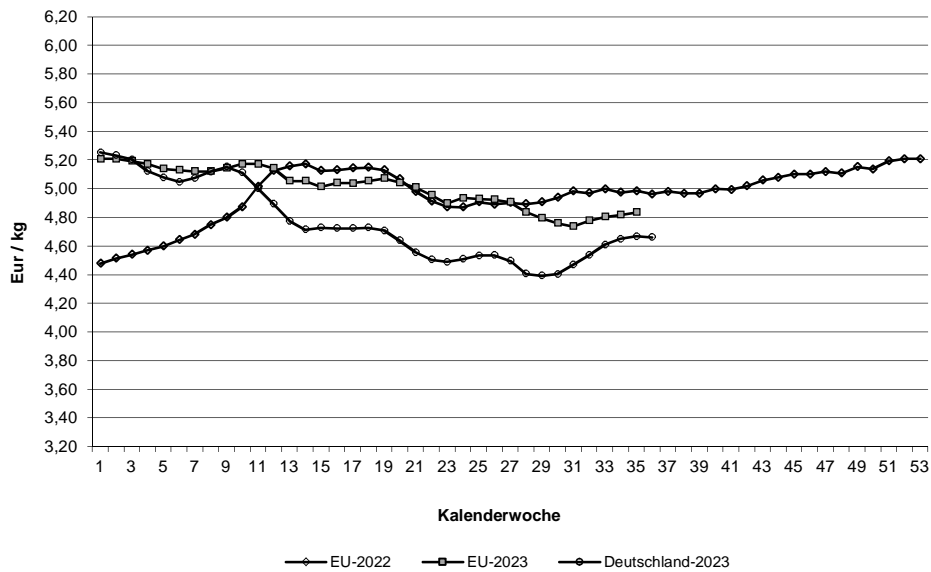

Schlachtpreise für Schweine E

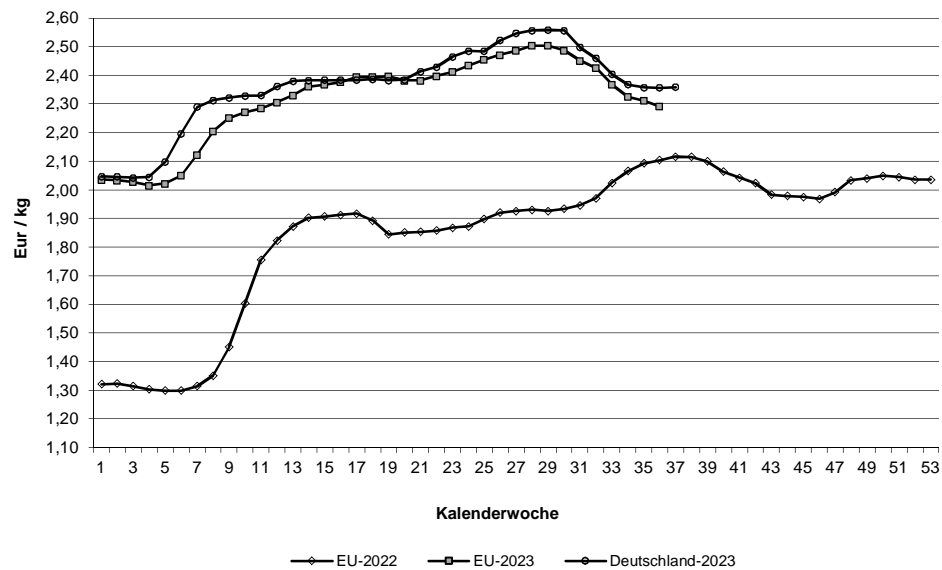

Quelle: EU-Daten nach Angaben der EU-Kommission

**Relativer Verlauf der Schweine- und Ferkelpreise (Schweinezyklus)
Schweinepreis (Ø S und E) = 100**

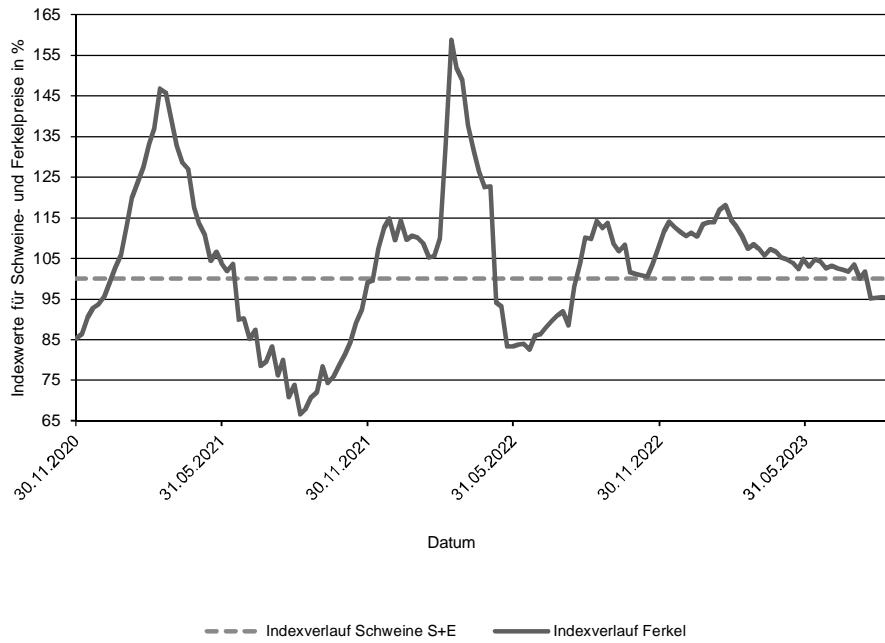

**Verlauf der absoluten Schlachtpreise für Schweine der Handelsklassen S und E
und der Ferkel (28 kg)**

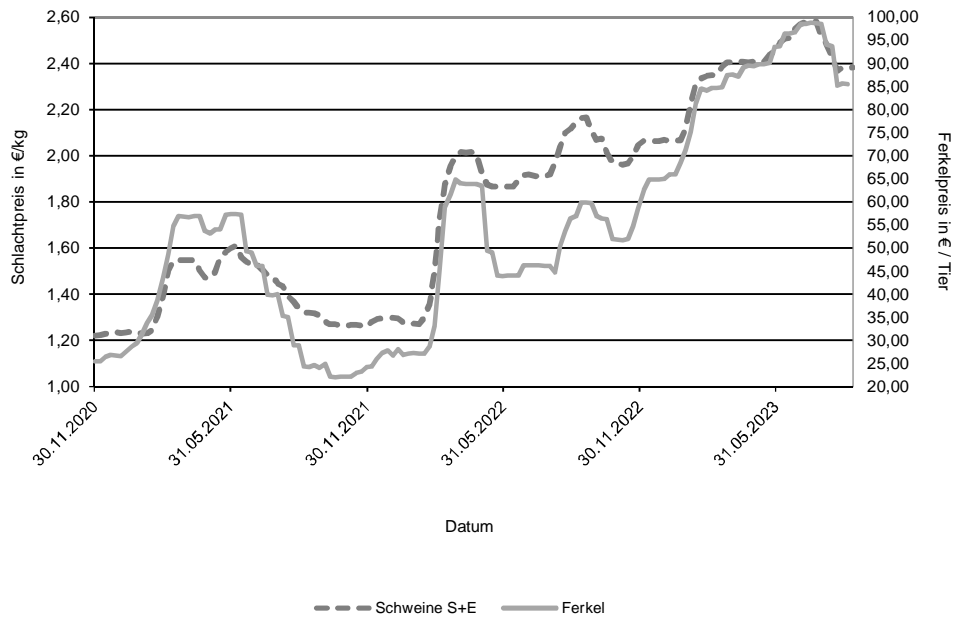

Datenquelle: 1. FIGDV, BLE/Ref. 414 mit zust. Landesstellen
Ferkelpreise aus dem Kammerprogramm, AMI

Übersicht: Deutschland gesamt

				€/kg	€/100 kg	
Jungbullenfleisch	Stück	kg	Warmgewicht		Kaltgewicht	
U2	4.240	1.872.848		4,76	485,50	
U3	2.848	1.293.019		4,73	482,77	
R2	4.969	1.956.441		4,70	479,77	
R3	2.235	936.917		4,67	476,51	
O2	1.284	447.231		4,32	440,99	
O3	1.294	502.181		4,40	449,22	
E-P	17.874	7.369.329		4,66	474,92	
Färsenfleisch						
U3	892	318.914		4,64	473,50	
U4	572	224.491		4,57	466,24	
R2	585	170.930		4,57	465,84	
R3	2.738	889.099		4,58	467,57	
R4	599	212.089		4,56	465,34	
O2	361	90.268		3,84	391,55	
O3	920	278.911		4,00	408,38	
O4	175	59.629		4,07	414,87	
P1	231	46.136		2,87	292,48	
P2	348	79.878		3,16	322,15	
E-P	7.802	2.483.867		4,38	446,78	
Bullenfleisch						
O2	188	69.090		3,92	399,50	
E-P	843	333.716		3,98	406,33	
Ochsenfleisch						
R3	38	14.425		4,79	488,64	
O3						
P3						
E-P	154	54.967		4,55	463,98	
Kuhfleisch						
R2	854	298.487		4,12	419,96	
R3	1.613	595.266		4,13	420,90	
O1	1.258	363.727		3,70	377,84	
O2	1.958	599.432		3,88	396,12	
O3	4.029	1.391.480		3,98	405,84	
P1	3.502	869.258		3,09	314,73	
P2	1.762	475.248		3,33	339,80	
E-P	17.393	5.521.546		3,79	386,95	
Kalbfleisch						
R2	57	7.977		5,85	596,52	
O2	119	18.471		4,71	480,50	
E-P	269	40.645		5,07	516,94	
pauschal	3.701	597.538		5,32	542,77	
Lammfleisch						
lebend pauschal						
geschlachtet pauschal	817	16.402		8,03	818,80	
Schafffleisch						
lebend pauschal						
geschlachtet pauschal	79	2.111		3,33	339,80	
Schweinefleisch						
S	446.030	43.201.682		2,40	244,46	Muskelfleischanteil in % 62,57
E	235.036	22.971.606		2,36	240,61	58,16
U	28.570	2.813.791		2,24		53,49
R	2.041	201.338		2,08		48,55
M	11.370	1.974.661		1,94		

Zusammenfassende Darstellung nach Regionen, Tierkategorien über die Handelsklassen E-P

	Jungbullenfleisch			Färsenfleisch		
	Stück	kg	€/kg	Stück	kg	€/kg
Schleswig Holst. / Hamburg	739	295.675	4,51	1.078	341.503	4,36
Niedersachsen / Bremen	6.668	2.779.480	4,63	1.175	366.717	4,20
Nordrhein-Westfalen	3.228	1.354.258	4,68	546	159.691	4,11
Mitteldeutschland und MV	847	334.296	4,62	911	267.282	4,32
BW / HE / RP	2.478	988.891	4,68	1.455	466.627	4,51
Bayern	3.914	1.616.729	4,70	2.637	882.047	4,46
Deutschland gesamt	17.874	7.369.329	4,66	7.802	2.483.867	4,38

	Bullenfleisch			Ochsenfleisch		
	Stück	kg	€/kg	Stück	kg	€/kg
Schleswig Holst. / Hamburg	50	21.669	3,86			
Niedersachsen / Bremen	244	95.434	3,96	28	10.092	4,17
Nordrhein-Westfalen	123	48.031	3,98			
Mitteldeutschland und MV	67	28.784	3,78	52	20.215	4,86
BW / HE / RP	178	67.310	4,08			
Bayern	181	72.488	4,04	41	13.739	4,28
Deutschland gesamt	843	333.716	3,98	154	54.967	4,55

	Kuhfleisch			Kalbfleisch		
	Stück	kg	€/kg	Stück	kg	€/kg
Schleswig Holst. / Hamburg	1.457	463.382	3,73			
Niedersachsen / Bremen	4.414	1.371.115	3,74			
Nordrhein-Westfalen	2.157	655.085	3,68			
Mitteldeutschland und MV	1.543	460.832	3,69	136	20.615	4,92
BW / HE / RP	2.518	806.887	3,89	47	6.107	6,38
Bayern	5.304	1.764.245	3,88			
Deutschland gesamt	17.393	5.521.546	3,79	269	40.645	5,07

	Jungrindfleisch		
	Stück	kg	€/kg
Schleswig Holst. / Hamburg			
Niedersachsen / Bremen			
Nordrhein-Westfalen			
Mitteldeutschland und MV			
BW / HE / RP			
Bayern			
Deutschland gesamt	41	7.043	3,10

* BW / HE / RP = Baden Württemberg, Hessen, Rheinland-Pfalz

Detaillierte Darstellung nach Regionen, Tierkategorien und den marktgängigsten Handelklassen/Fettklassen

	Jungbullenfleisch U2			Jungbullenfleisch U3		
	Stück	kg	€/kg	Stück	kg	€/kg
Schleswig Holst. / Hamburg	110	48.242	4,65	69	31.425	4,67
Niedersachsen / Bremen	1.192	537.387	4,76	1.053	484.435	4,70
Nordrhein-Westfalen	687	309.955	4,76	329	153.512	4,73
Mitteldeutschland und MV	260	112.417	4,74	104	45.473	4,89
BW / HE / RP	785	337.868	4,76	352	156.353	4,77
Bayern	1.206	526.979	4,77	941	421.821	4,75
Deutschland gesamt	4.240	1.872.848	4,76	2.848	1.293.019	4,73

	Jungbullenfleisch R2			Jungbullenfleisch R3		
	Stück	kg	€/kg	Stück	kg	€/kg
Schleswig Holst. / Hamburg	151	60.110	4,61	138	57.285	4,61
Niedersachsen / Bremen	1.703	688.488	4,70	1.098	462.144	4,64
Nordrhein-Westfalen	1.063	433.726	4,73	477	209.762	4,72
Mitteldeutschland und MV	214	82.912	4,69	38	15.036	4,66
BW / HE / RP	750	279.330	4,71	155	61.926	4,72
Bayern	1.088	411.875	4,69	329	130.764	4,71
Deutschland gesamt	4.969	1.956.441	4,70	2.235	936.917	4,67

	Jungbullenfleisch O2			Jungbullenfleisch O3		
	Stück	kg	€/kg	Stück	kg	€/kg
Schleswig Holst. / Hamburg	104	37.750	4,33	99	37.859	4,32
Niedersachsen / Bremen	441	156.971	4,38	852	335.025	4,43
Nordrhein-Westfalen	331	119.100	4,42	209	80.060	4,44
Mitteldeutschland und MV	130	45.258	4,30	30	10.637	4,33
BW / HE / RP	158	52.111	4,17	62	22.952	4,25
Bayern	120	36.041	4,00	42	15.648	4,24
Deutschland gesamt	1.284	447.231	4,32	1.294	502.181	4,40

	Färsenfleisch U3			Färsenfleisch U4		
	Stück	kg	€/kg	Stück	kg	€/kg
Schleswig Holst. / Hamburg	116	41.797	4,62			
Niedersachsen / Bremen	43	16.223	4,66			
Nordrhein-Westfalen						
Mitteldeutschland und MV	215	72.419	4,73			
BW / HE / RP	146	50.347	4,69	153	58.602	4,62
Bayern	359	133.501	4,59	368	146.015	4,55
Deutschland gesamt	892	318.914	4,64	572	224.491	4,57

	Färsenfleisch R2			Färsenfleisch R3		
	Stück	kg	€/kg	Stück	kg	€/kg
Schleswig Holst. / Hamburg				401	132.296	4,60
Niedersachsen / Bremen	73	21.598	4,58	366	122.827	4,56
Nordrhein-Westfalen	47	13.476	4,49	161	52.928	4,49
Mitteldeutschland und MV	48	13.915	4,62	255	77.005	4,66
BW / HE / RP	153	43.680	4,63	488	156.819	4,65
Bayern	175	51.275	4,49	1.067	347.224	4,55
Deutschland gesamt	585	170.930	4,57	2.738	889.099	4,58

Stück = Anzahl der im Bericht erfassten Schlachttiere, €/kg = vorl. Preis, kg = berichtete Gesamtschlachtmenge

* BW / HE / RP = Baden Württemberg, Hessen, Rheinland-Pfalz

Mitteldeutschland und MV = Brandenburg, Thüringen, Sachsen und Mecklenburg-Vorpommern

	Färsenfleisch R4			Färsenfleisch O2		
	Stück	kg	€/kg	Stück	kg	€/kg
Schleswig Holst. / Hamburg				52	14.719	4,13
Niedersachsen / Bremen	82	29.712	4,50	39	10.266	3,82
Nordrhein-Westfalen				37	8.767	3,84
Mitteldeutschland und MV						
BW / HE / RP	175	60.885	4,61	60	14.069	3,80
Bayern	289	102.871	4,55	116	28.141	3,70
Deutschland gesamt	599	212.089	4,56	361	90.268	3,84

	Färsenfleisch O3			Färsenfleisch O4		
	Stück	kg	€/kg	Stück	kg	€/kg
Schleswig Holst. / Hamburg	202	64.572	4,17			
Niedersachsen / Bremen	264	82.604	3,99	60	20.233	4,05
Nordrhein-Westfalen	112	32.931	3,90	27	9.132	4,09
Mitteldeutschland und MV	117	34.418	3,93			
BW / HE / RP	112	32.609	4,01	46	15.329	4,06
Bayern	113	31.777	3,88	24	8.364	4,01
Deutschland gesamt	920	278.911	4,00	175	59.629	4,07

	Färsenfleisch P1			Färsenfleisch P2		
	Stück	kg	€/kg	Stück	kg	€/kg
Schleswig Holst. / Hamburg	56	12.019	2,82	66	16.700	3,35
Niedersachsen / Bremen	50	10.421	3,01	90	21.363	3,24
Nordrhein-Westfalen	46	9.153	3,06	41	9.253	3,27
Mitteldeutschland und MV	33	6.084	2,71	105	22.953	2,98
BW / HE / RP				24	5.164	3,00
Bayern	30	5.269	2,56	22	4.445	2,88
Deutschland gesamt	231	46.136	2,87	348	79.878	3,16

	Bullenfleisch O2			Ochsenfleisch R2 und R3		
	Stück	kg	€/kg	Stück	kg	€/kg
Schleswig Holst. / Hamburg						
Niedersachsen / Bremen	64	25.158	3,98			
Nordrhein-Westfalen	35	12.533	4,01			
Mitteldeutschland und MV						
BW / HE / RP	45	15.400	3,91			
Bayern						
Deutschland gesamt	188	69.090	3,92	65	23.536	4,73

	Ochsenfleisch O2 und O3			Kuhfleisch R2		
	Stück	kg	€/kg	Stück	kg	€/kg
Schleswig Holst. / Hamburg				42	14.496	4,05
Niedersachsen / Bremen				31	10.738	4,08
Nordrhein-Westfalen				47	16.031	4,47
Mitteldeutschland und MV				187	64.293	4,15
BW / HE / RP				524	184.522	4,08
Bayern						
Deutschland gesamt				854	298.487	4,12

Stück = Anzahl der im Bericht erfassten Schlachttiere, €/kg = vorl. Preis, kg = berichtete Gesamtschlachtmenge

* BW / HE / RP = Baden Württemberg, Hessen, Rheinland-Pfalz

Mitteldeutschland und MV = Brandenburg, Thüringen, Sachsen und Mecklenburg-Vorpommern

	Kuhfleisch R3			Kuhfleisch O1		
	Stück	kg	€/kg	Stück	kg	€/kg
Schleswig Holst. / Hamburg	110	40.987	4,11	22	6.727	3,78
Niedersachsen / Bremen	167	60.844	4,08	127	38.311	3,78
Nordrhein-Westfalen	56	20.657	4,12	70	20.330	3,80
Mitteldeutschland und MV	88	32.079	4,15	23	5.937	3,78
BW / HE / RP	255	93.848	4,19	308	86.673	3,75
Bayern	937	346.851	4,12	708	205.749	3,66
Deutschland gesamt	1.613	595.266	4,13	1.258	363.727	3,70
	Kuhfleisch O2			Kuhfleisch O3		
	Stück	kg	€/kg	Stück	kg	€/kg
Schleswig Holst. / Hamburg	128	40.867	3,92	521	183.290	4,01
Niedersachsen / Bremen	450	140.307	3,91	1.591	553.153	3,98
Nordrhein-Westfalen	198	60.577	3,90	527	184.849	3,97
Mitteldeutschland und MV	137	42.813	3,93	388	134.955	3,97
BW / HE / RP	354	106.525	3,93	435	147.845	4,00
Bayern	691	208.343	3,82	567	187.388	3,92
Deutschland gesamt	1.958	599.432	3,88	4.029	1.391.480	3,98
	Kuhfleisch P1			Kuhfleisch P2		
	Stück	kg	€/kg	Stück	kg	€/kg
Schleswig Holst. / Hamburg	347	87.094	2,96	195	54.251	3,35
Niedersachsen / Bremen	1.220	309.428	3,17	435	119.377	3,42
Nordrhein-Westfalen	660	165.339	3,17	335	93.108	3,47
Mitteldeutschland und MV	341	77.514	2,98	363	94.308	3,28
BW / HE / RP	353	85.788	3,06	156	40.706	3,26
Bayern	581	144.095	2,95	278	73.498	3,10
Deutschland gesamt	3.502	869.258	3,09	1.762	475.248	3,33
	Kalbfleisch R2			Kalbfleisch O2		
	Stück	kg	€/kg	Stück	kg	€/kg
Schleswig Holst. / Hamburg						
Niedersachsen / Bremen						
Nordrhein-Westfalen						
Mitteldeutschland und MV						
BW / HE / RP	28	3.602	6,45			
Bayern						
Deutschland gesamt	57	7.977	5,85	119	18.471	4,71
	Lammfleisch lebend pauschal			Lammfleisch geschlachtet pauschal		
	Stück	kg	€/kg	Stück	kg	€/kg
Deutschland gesamt				817	16.402	8,03
	Schafffleisch lebend pauschal			Schafffleisch geschlachtet pauschal		
	Stück	kg	€/kg	Stück	kg	€/kg
Deutschland gesamt				79	2.111	3,33

Bericht zu Rindern aus ökologischer/biologischer Erzeugung, Deutschland gesamt

Haltungsform	BIO				KONV			
	Schlachttiere in Stück	Schlachtmenge in kg	mittl. Gewicht in kg / Tier	Preis in € / kg	Schlachttiere in Stück	Schlachtmenge in kg	mittl. Gewicht in kg / Tier	Preis in € / kg
<u>Jungbullen</u>								
Jungbullen U	70	28.698	410	5,26	7.171	3.205.035	447	4,74
Jungbullen R	74	25.458	344	5,06	7.300	2.930.897	401	4,69
Jungbullen E-P	157	58.342	372	5,11	17.717	7.310.987	413	4,65
<u>Färsen</u>								
Färsen U	87	29.815	343	4,89	1.493	553.652	371	4,60
Färsen R	195	59.967	308	4,89	3.762	1.223.666	325	4,56
Färsen E-P	349	106.483	305	4,77	7.453	2.377.384	319	4,36
<u>Kühe</u>								
Kühe U	65	28.021	431	4,47	703	313.593	446	4,33
Kühe R	292	104.907	359	4,36	2.774	1.014.416	366	4,09
Kühe O	432	131.822	305	4,08	7.353	2.433.661	331	3,91
Kühe P	264	64.068	243	3,27	5.492	1.421.904	259	3,20
Kühe E-P	1.053	328.818	312	4,04	16.340	5.192.728	318	3,78
<u>weitere Tierkategorien</u>								
Bullen E-P	43				800			
Ochsen E-P	79				75			
Kälber E-P	50				219			

Hinweise zur Datenerhebung für Biorinder

- Die Erhebung berücksichtigt nur Daten der meldepflichtigen Schlachtbetriebe entsprechend §5 Abs.1 der 1. FIGDV (wöchentliche Schlachtung von mehr als 150 Rinder), unabhängig von der Herkunft (In- oder Ausland) der Tiere.
- Die Preismeldung zur Haltungsform Bio entspricht der Definition der Verordnung (EG) 834/2007 über die ökologische/biologische Produktion (vgl. §6 Abs.1 Ziffer 2 der 1.FIGDV). Alle Schlachttiere, die nicht als „bio“ vermarktet wurden, werden in der Haltungsform „konv“ erfasst.
- Stärkere Schwankungen der Preise und Schlachtgewichte können sich im Vergleich zur Gesamtpreismeldung u.a. ergeben durch:
 - relativ geringe Stückzahl der Schlachtungen,
 - Chargenbildung in der Vermarktung,
 - Unterschiede der Vermarktungsformen.

	Schweinefleisch S			Schweinefleisch E		
	Stück	kg	€/kg	Stück	kg	€/kg
Region Nord-Ost	52.447	5.070.027	2,38	33.128	3.212.361	2,35
Niedersachsen / Bremen	146.246	14.259.770	2,39	71.867	7.050.989	2,36
Nordrhein-Westfalen	196.926	18.961.970	2,41	80.131	7.822.729	2,37
Hessen / Rheinland-Pfalz	10.322	1.004.292	2,39	11.568	1.133.176	2,39
Baden-Württemberg	21.510	2.089.251	2,37	21.161	2.060.063	2,35
Bayern	18.579	1.816.372	2,38	17.181	1.692.288	2,34
Deutschland gesamt	446.030	43.201.682	2,40	235.036	22.971.606	2,36
€/ 100 kg Warmgewicht			239,67			235,89
€/ 100 kg Kaltgewicht			244,46			240,61

	Schweinefleisch U			Schweinefleisch R		
	Stück	kg	€/kg	Stück	kg	€/kg
Region Nord-Ost	4.651	453.799	2,22	373	36.053	2,02
Niedersachsen / Bremen	8.306	822.492	2,23	492	49.006	2,08
Nordrhein-Westfalen	8.782	865.595	2,23	577	57.017	2,04
Hessen / Rheinland-Pfalz	2.141	210.895	2,29	203	20.166	2,08
Baden-Württemberg	2.399	234.527	2,32	224	21.962	2,25
Bayern	2.291	226.483	2,23	172	17.134	2,11
Deutschland gesamt	28.570	2.813.791	2,24	2.041	201.338	2,08

	Schweinefleisch M		
	Stück	kg	€/kg
Region Nord-Ost	894	152.868	1,89
Niedersachsen / Bremen	6.874	1.178.053	1,98
Nordrhein-Westfalen	2.902	516.013	1,90
Hessen / Rheinland-Pfalz			
Baden-Württemberg	510	91.579	1,82
Bayern	159	29.726	1,74
Deutschland gesamt	11.370	1.974.661	1,94

	Schweinefleisch S-P			Schweinefleisch S-V		
	Stück	kg	€/kg	Stück	kg	€/kg
Region Nord-Ost	90.634	8.775.713	2,36	91.577	8.932.997	2,35
Niedersachsen / Bremen	226.974	22.188.525	2,37	234.048	23.397.959	2,35
Nordrhein-Westfalen	286.463	27.711.938	2,39	289.759	28.279.836	2,38
Hessen / Rheinland-Pfalz	24.253	2.370.469	2,38	24.284	2.376.891	2,38
Baden-Württemberg	45.316	4.407.958	2,36	45.835	4.501.641	2,35
Bayern	38.245	3.754.485	2,35	38.410	3.785.266	2,35
Deutschland gesamt	711.885	69.209.088	2,38	723.913	71.274.590	2,36

Region Nord-Ost = Schleswig-Holstein und östliche Bundesländer

Für Schweine gilt entsprechend der 1. FIGDV § 6 Abs. 2: "Schweine mit einem Zweihäftengewicht von weniger als 80 Kilogramm und mehr als 110 Kilogramm sind ... nicht .. berücksichtigt[t]. [Dies ..] gilt nicht für die Handelsklassen M und V."