



Monatsbericht über Schlachtvieh und Fleisch

März 2013

erstellt: 11.04.2013

Herausgeber: Bundesanstalt für Landwirtschaft und Ernährung / Ref. 422 im Auftrag
des Bundesministerium für Ernährung, Landwirtschaft und Verbraucherschutz
und in Zusammenarbeit mit den zuständigen Landesdienststellen

Datenerhebung nach der 1. Fleischgesetz-Durchführungsverordnung
(1. FIGDV)

Anmerkung: Angaben können durch Rundungen bedingt geringfügig von Landesberichten abweichen.

E- Mail: agrar@ble.de

Internet: www.bmelv-statistik.de

Nachdruck mit Quellenangabe gestattet

Angaben pro Bundesland, Tierart und Handelsklasse mit 3 und weniger
Meldebetriebe oder 20 und weniger Tiere werden nicht ausgewiesen.

Grafische Darstellung ausgewählter Preisverläufe im Jahresablauf und im Vergleich zu den Vorjahren

Schlachtpreise für Jungbullen R3

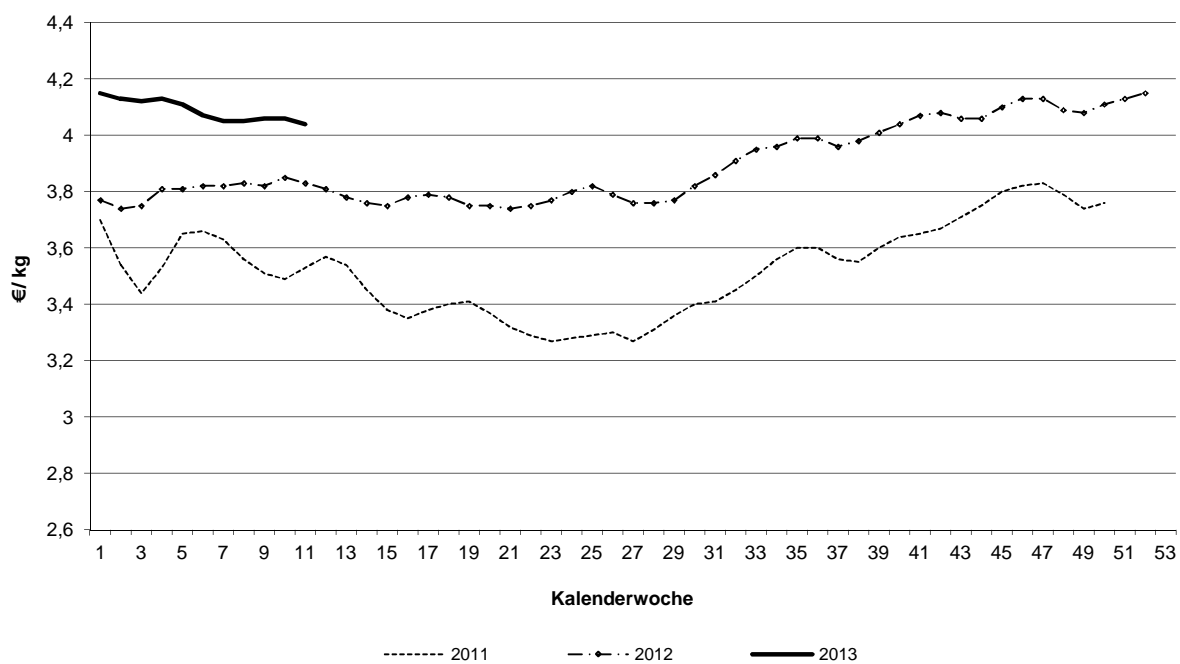

Schlachtpreise für Kühe R3

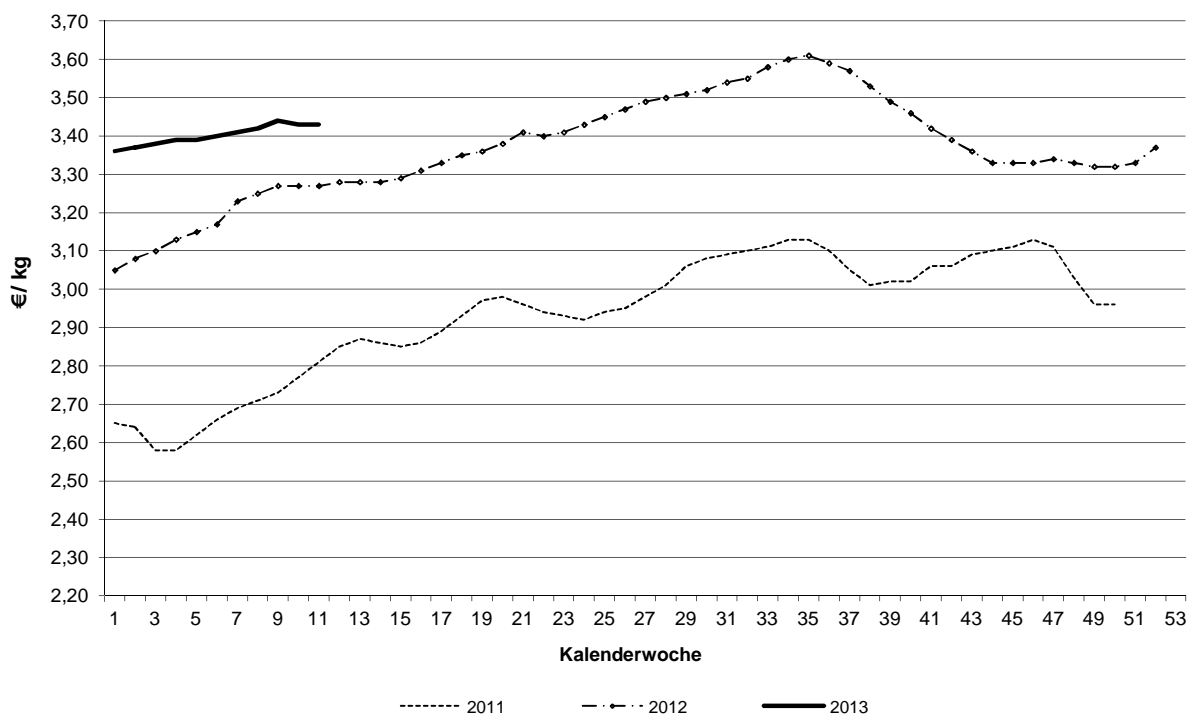

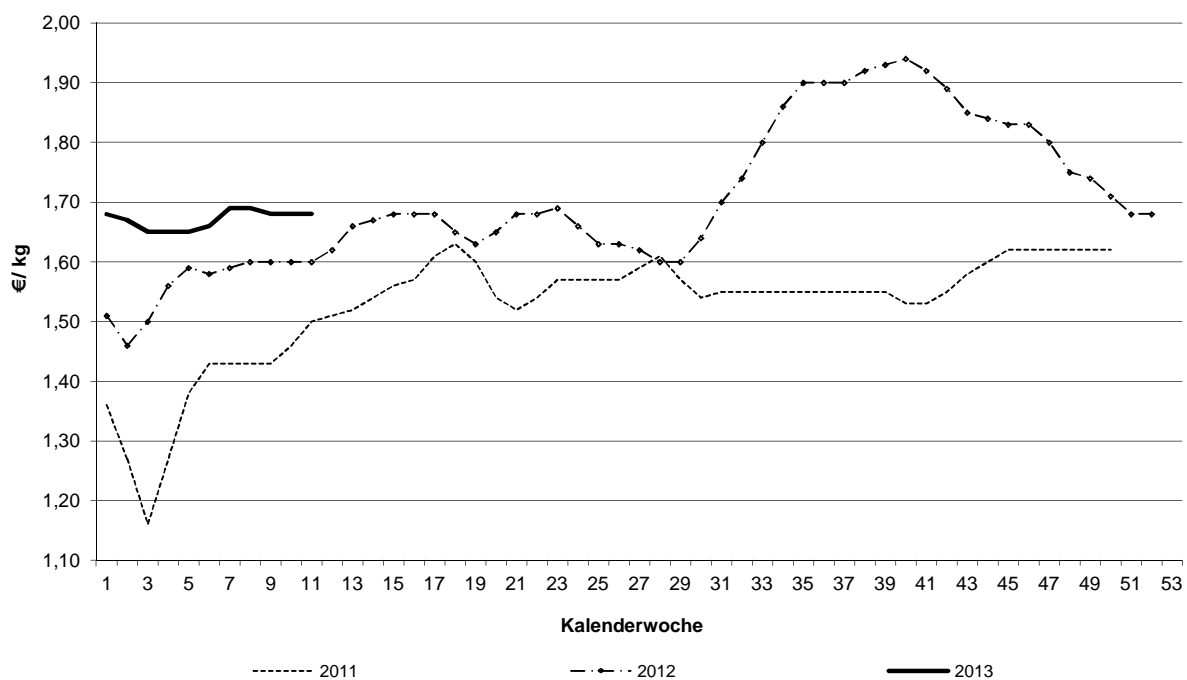
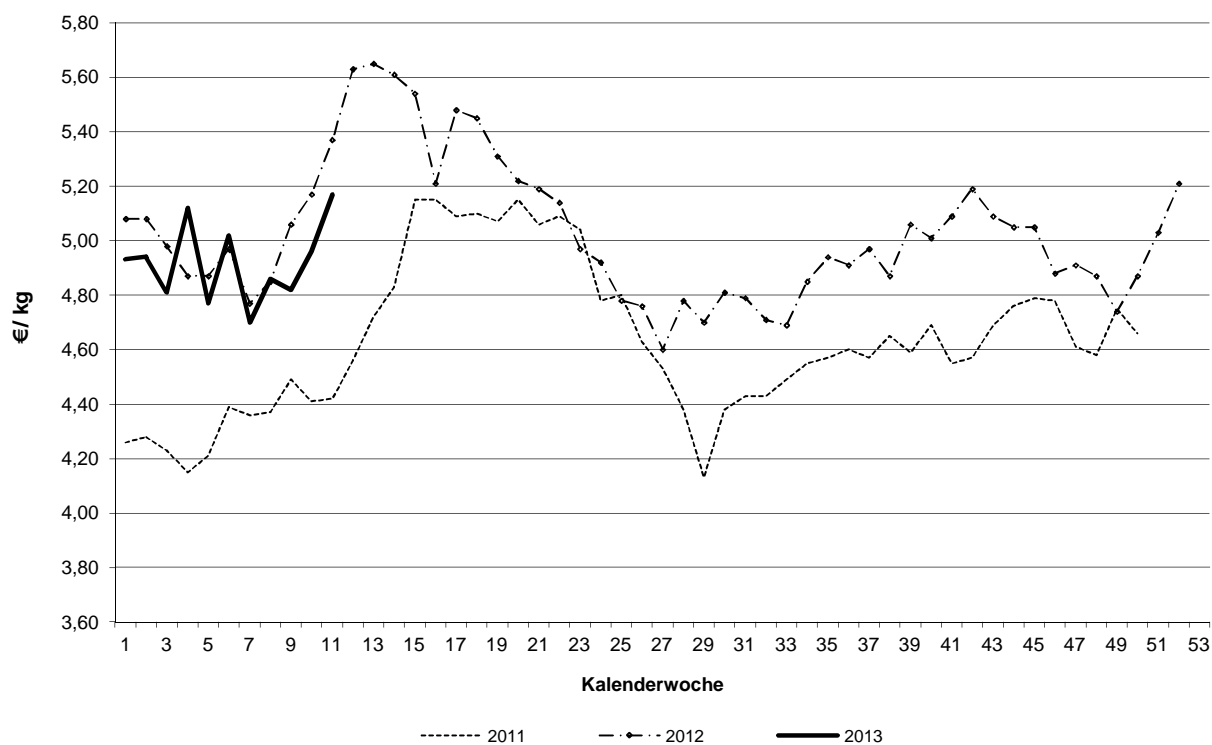
Schlachtpreise für Schweine E**Schlachtpreise für Lämmer - pauschal abgerechnet**

**Grafische Darstellung ausgewählter Preisverläufe im
Jahresablauf und im Vergleich zu ausgewählten EU-Nachbarstaaten**
Quelle: EU-Kommission, GD Landwirtschaft und ländliche Entwicklung

Schlachtpreise für Jungbullen R3

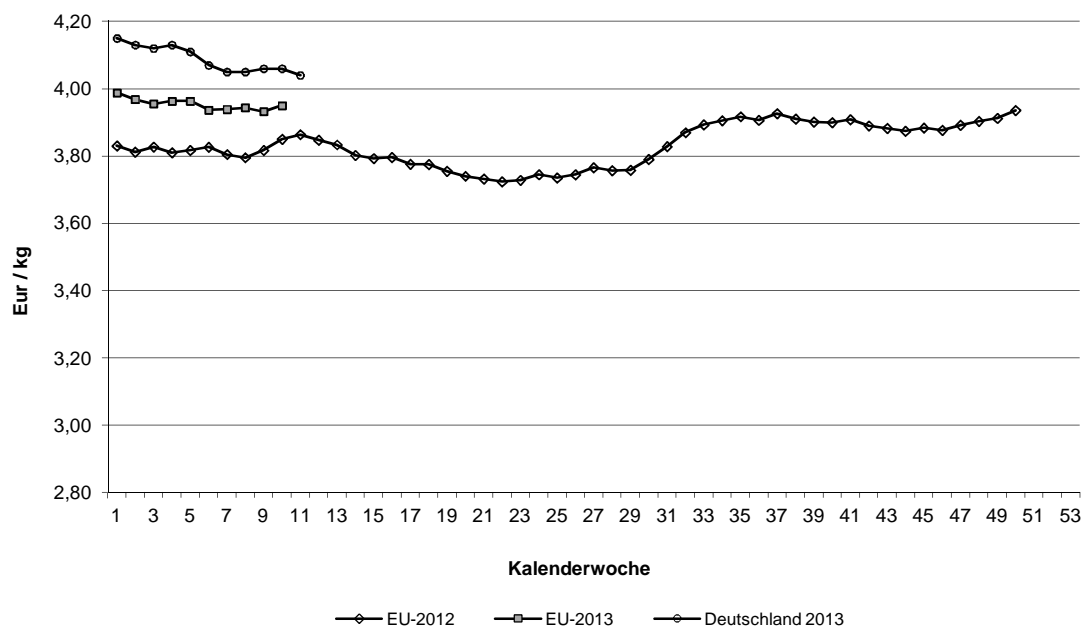

Schlachtpreise für Schweine E

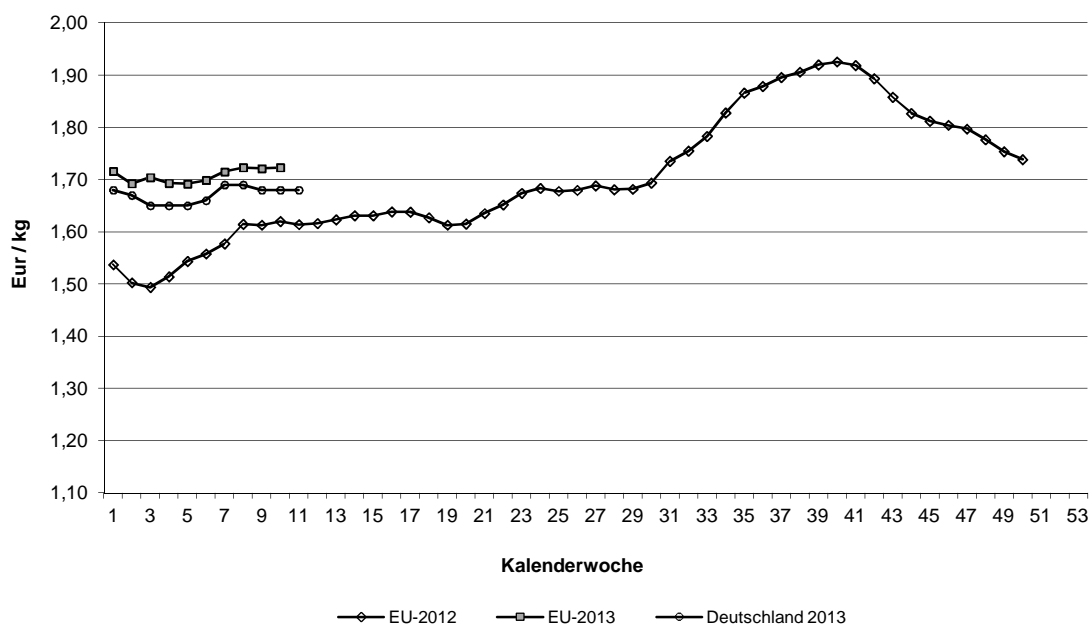

Quelle: EU-Daten nach Angaben der EU-Kommission

Übersicht: Deutschland gesamt

				€/kg	€/100 kg	
	Stück	kg	Warmgewicht	Kaltgewicht		
Jungbullenfleisch						
U2	15.423	6.555.783	4,07	415,14		
U3	14.591	6.458.656	4,06	414,12		
R2	14.157	5.365.048	4,03	411,06		
R3	13.291	5.374.609	4,01	409,02		
O2	7.848	2.624.814	3,71	378,42		
O3	12.698	4.685.234	3,76	383,52		
E-P	84.673	33.470.759	3,95	402,90		
Färsenfleisch						
U2	458	145.920	3,95	402,90		
U3	3.173	1.106.357	3,88	395,76		
R2	2.249	644.057	3,88	395,76		
R3	7.076	2.233.050	3,84	391,68		
R4	1.573	537.407	3,78	385,56		
O2	1.351	340.272	3,22	328,44		
O3	4.140	1.226.185	3,30	336,60		
O4	876	289.849	3,33	339,66		
E-P	26.396	8.076.629	3,59	366,18		
Bullenfleisch						
R3	313	133.467	3,74	381,48		
E-P	4.722	1.847.604	3,55	362,10		
Ochsenfleisch						
R3	179	64.209	4,11	419,22		
O3	332	119.054	3,57	364,14		
P3	35	10.954	3,32			
E-P	921	318.887	3,74	381,48		
Kuhfleisch						
U3	2.636	1.125.435	3,51	358,02		
R3	7.905	2.913.730	3,43	349,86		
R4	1.787	701.595	3,43	349,86		
O2	9.366	2.816.818	3,20	326,40		
O3	18.681	6.185.038	3,27	333,54		
O4	2.779	1.020.289	3,33	339,66		
P2	8.113	2.115.432	2,70	275,40		
P3	2.690	747.971	2,81	286,62		
E-P	79.041	24.776.798	3,14	320,28		
Kalbfleisch						
R2	409	52.453	5,47	557,94		
O2	605	89.431	4,21	429,42		
E-P	1.873	246.240	4,53	462,06		
pauschal	18.273	2.663.315	5,24	534,48		
Lammfleisch						
pauschal	4.572	97.955	5,05	515,10		
Schafffleisch						
pauschal	82	2.528	1,26	128,52		
Schweinefleisch						
S	1.562.636	148.235.442	1,73	176,46	Muskelfleischanteil in %	
E	1.839.626	176.430.854	1,68	171,36		61,90
U	427.940	41.542.122	1,57			57,80
M	73.365	12.204.597	1,35			53,30
S-P	3.869.753	370.079.845	1,68			58,80

	Jungbullenfleisch			Färsenfleisch		
	E-P			E-P		
	Stück	kg	€/ kg	Stück	kg	€/ kg
Schleswig Holst. / Hamburg	8.480	3.194.016	3,87	3.526	1.035.215	3,41
Niedersachsen / Bremen	16.404	6.308.130	3,92	2.834	846.525	3,47
Nordrhein-Westfalen	22.722	9.174.556	3,97	2.630	744.366	3,30
Mitteldeutschland und MV	5.089	1.880.024	3,86	1.895	501.346	3,23
BW / HE / RP	12.325	4.858.524	4,01	6.433	1.983.611	3,74
Bayern	19.653	8.055.509	3,99	9.078	2.965.566	3,73
Bundesgebiet Ost	5.089	1.880.024	3,86	1.895	501.346	3,23
Bundesgebiet West	79.584	31.590.735	3,96	24.501	7.575.283	3,62
Deutschland gesamt	84.673	33.470.759	3,95	26.396	8.076.629	3,59

	Bullenfleisch			Ochsenfleisch		
	E-P			E-P		
	Stück	kg	€/ kg	Stück	kg	€/ kg
Schleswig Holst. / Hamburg	705	270.242	3,43	185	66.238	3,63
Niedersachsen / Bremen	1.069	393.275	3,56	173	62.487	3,58
Nordrhein-Westfalen	1.159	455.771	3,57	82	28.097	3,49
Mitteldeutschland und MV	268	107.595	3,48	277	95.458	3,91
BW / HE / RP	877	351.038	3,57	57	16.130	3,58
Bayern	644	269.683	3,62	147	50.477	3,96
Bundesgebiet Ost	268	107.595	3,48	277	95.458	3,91
Bundesgebiet West	4.454	1.740.009	3,56	644	223.429	3,67
Deutschland gesamt	4.722	1.847.604	3,55	921	318.887	3,74

	Kuhfleisch			Kalbfleisch		
	E-P			E-P		
	Stück	kg	€/ kg	Stück	kg	€/ kg
Schleswig Holst. / Hamburg	8.682	2.638.329	3,05	724	112.565	3,89
Niedersachsen / Bremen	10.087	3.026.575	3,07			
Nordrhein-Westfalen	10.681	3.239.425	3,09			
Mitteldeutschland und MV	9.294	2.640.196	2,94	235	27.875	4,58
BW / HE / RP	17.157	5.481.195	3,19	499	61.891	5,36
Bayern	23.140	7.751.078	3,25	413	43.778	4,94
Bundesgebiet Ost	9.294	2.640.196	2,94	235	27.875	4,58
Bundesgebiet West	69.747	22.136.602	3,16	1.638	218.365	4,52
Deutschland gesamt	79.041	24.776.798	3,14	1.873	246.240	4,53

	Junggrindfleisch		
	E-P		
	Stück	kg	€/ kg
Schleswig Holst. / Hamburg	43	6.292	2,45
Niedersachsen / Bremen			
Nordrhein-Westfalen			
Mitteldeutschland und MV	110	16.928	2,27
BW / HE / RP	59	10.223	3,19
Bayern	164	29.579	3,38
Bundesgebiet Ost	110	16.928	2,27
Bundesgebiet West	301	52.646	3,12
Deutschland gesamt	411	69.574	2,92

* BW / HE / RP = Baden Württemberg, Hessen, Rheinland-Pfalz

	Jungbullenfleisch U2			Jungbullenfleisch U3		
	Stück	kg	€/ kg	Stück	kg	€/ kg
Schleswig Holst. / Hamburg	867	363.829	4,13	915	400.484	4,09
Niedersachsen / Bremen	1.644	705.654	4,14	1.871	831.032	4,10
Nordrhein-Westfalen	1.885	825.699	4,06	4.408	1.977.091	4,08
Mitteldeutschland und MV	1.162	482.524	4,04	344	150.325	4,01
BW / HE / RP	3.820	1.606.180	4,09	1.792	789.265	4,08
Bayern	6.045	2.571.897	4,04	5.261	2.310.459	4,02
Bundesgebiet Ost	1.162	482.524	4,04	344	150.325	4,01
Bundesgebiet West	14.261	6.073.259	4,07	14.247	6.308.331	4,06
Deutschland gesamt	15.423	6.555.783	4,07	14.591	6.458.656	4,06

	Jungbullenfleisch R2			Jungbullenfleisch R3		
	Stück	kg	€/ kg	Stück	kg	€/ kg
Schleswig Holst. / Hamburg	766	284.723	4,06	1.332	527.526	4,00
Niedersachsen / Bremen	1.926	746.267	4,07	3.117	1.257.975	4,02
Nordrhein-Westfalen	3.245	1.272.945	4,05	6.065	2.483.693	4,02
Mitteldeutschland und MV	847	311.547	3,98	285	114.230	3,95
BW / HE / RP	3.414	1.263.102	4,04	864	343.074	4,03
Bayern	3.959	1.486.464	3,98	1.628	648.111	3,98
Bundesgebiet Ost	847	311.547	3,98	285	114.230	3,95
Bundesgebiet West	13.310	5.053.501	4,03	13.006	5.260.379	4,01
Deutschland gesamt	14.157	5.365.048	4,03	13.291	5.374.609	4,01

	Jungbullenfleisch O2			Jungbullenfleisch O3		
	Stück	kg	€/ kg	Stück	kg	€/ kg
Schleswig Holst. / Hamburg	718	236.549	3,67	2.922	1.058.821	3,71
Niedersachsen / Bremen	2.233	757.222	3,74	4.499	1.667.090	3,78
Nordrhein-Westfalen	1.616	558.415	3,75	3.872	1.446.856	3,78
Mitteldeutschland und MV	1.408	473.495	3,70	618	225.299	3,72
BW / HE / RP	1.026	329.497	3,66	441	161.296	3,70
Bayern	847	269.636	3,63	346	125.872	3,73
Bundesgebiet Ost	1.408	473.495	3,70	618	225.299	3,72
Bundesgebiet West	6.440	2.151.319	3,71	12.080	4.459.935	3,76
Deutschland gesamt	7.848	2.624.814	3,71	12.698	4.685.234	3,76

	Färsenfleisch U2			Färsenfleisch U3		
	Stück	kg	€/ kg	Stück	kg	€/ kg
Schleswig Holst. / Hamburg	36	11.256	3,90	259	85.185	3,90
Niedersachsen / Bremen	25	8.336	3,99	197	69.745	3,93
Nordrhein-Westfalen	49	16.200	3,92	109	37.002	3,88
Mitteldeutschland und MV	28	8.809	3,84	165	52.565	3,84
BW / HE / RP	244	76.402	3,97	770	265.337	3,91
Bayern	76	24.917	3,95	1.673	596.523	3,87
Bundesgebiet Ost	28	8.809	3,84	165	52.565	3,84
Bundesgebiet West	430	137.111	3,95	3.008	1.053.792	3,88
Deutschland gesamt	458	145.920	3,95	3.173	1.106.357	3,88

Stück = Anzahl der im Bericht erfassten Schlachttiere, €/kg = vorl. Preis, kg = berichtete Gesamtschlachtmenge

* BW / HE / RP = Baden Württemberg, Hessen, Rheinland-Pfalz

Mitteldeutschland und MV = Brandenburg, Thüringen, Sachsen und Mecklenburg-Vorpommern

	Färsenfleisch R2			Färsenfleisch R3		
	Stück	kg	€/ kg	Stück	kg	€/ kg
Schleswig Holst. / Hamburg	69	19.956	3,78	875	269.988	3,82
Niedersachsen / Bremen	126	37.125	3,85	752	235.570	3,83
Nordrhein-Westfalen	125	35.157	3,81	384	118.652	3,81
Mitteldeutschland und MV	95	26.590	3,74	251	75.553	3,83
BW / HE / RP	1.098	312.659	3,93	1.815	570.361	3,88
Bayern	736	212.570	3,86	2.999	962.926	3,83
Bundesgebiet Ost	95	26.590	3,74	251	75.553	3,83
Bundesgebiet West	2.154	617.467	3,89	6.825	2.157.497	3,84
Deutschland gesamt	2.249	644.057	3,88	7.076	2.233.050	3,84

	Färsenfleisch R4			Färsenfleisch O2		
	Stück	kg	€/ kg	Stück	kg	€/ kg
Schleswig Holst. / Hamburg	142	46.857	3,78	103	28.178	3,21
Niedersachsen / Bremen	119	39.903	3,78	141	36.912	3,15
Nordrhein-Westfalen	107	35.727	3,70	154	38.881	3,11
Mitteldeutschland und MV	24	7.966	3,80	155	39.557	3,09
BW / HE / RP	470	159.521	3,81	372	91.803	3,32
Bayern	711	247.433	3,78	426	104.941	3,24
Bundesgebiet Ost	24	7.966	3,80	155	39.557	3,09
Bundesgebiet West	1.549	529.441	3,78	1.196	300.715	3,24
Deutschland gesamt	1.573	537.407	3,78	1.351	340.272	3,22

	Färsenfleisch O3			Färsenfleisch O4		
	Stück	kg	€/ kg	Stück	kg	€/ kg
Schleswig Holst. / Hamburg	968	295.060	3,36	115	39.081	3,39
Niedersachsen / Bremen	805	243.177	3,28	162	53.960	3,36
Nordrhein-Westfalen	795	233.806	3,24	219	71.649	3,29
Mitteldeutschland und MV	419	120.857	3,17	28	9.063	3,28
BW / HE / RP	579	166.662	3,32	205	67.395	3,30
Bayern	574	166.623	3,37	147	48.701	3,36
Bundesgebiet Ost	419	120.857	3,17	28	9.063	3,28
Bundesgebiet West	3.721	1.105.328	3,31	848	280.786	3,33
Deutschland gesamt	4.140	1.226.185	3,30	876	289.849	3,33

	Bullenfleisch R3			Ochsenfleisch R3		
	Stück	kg	€/ kg	Stück	kg	€/ kg
Schleswig Holst. / Hamburg	51	22.331	3,61	35	12.612	4,00
Niedersachsen / Bremen	52	21.284	3,73			
Nordrhein-Westfalen	99	42.024	3,78			
Mitteldeutschland und MV				85	29.729	4,28
BW / HE / RP	55	22.750	3,87			
Bayern	47	21.078	3,65	36	13.532	4,01
Bundesgebiet Ost				85	29.729	4,28
Bundesgebiet West	304	129.467	3,74	94	34.480	3,96
Deutschland gesamt	313	133.467	3,74	179	64.209	4,11

	Ochsenfleisch O3			Ochsenfleisch P3		
	Stück	kg	€/ kg	Stück	kg	€/ kg
Schleswig Holst. / Hamburg	80	29.105	3,53			
Niedersachsen / Bremen	120	44.687	3,59			
Nordrhein-Westfalen	33	12.098	3,56			
Mitteldeutschland und MV	84	28.249	3,57			
BW / HE / RP						
Bayern						
Bundesgebiet Ost	84	28.249	3,57			
Bundesgebiet West	248	90.805	3,57	32	10.091	3,33
Deutschland gesamt	332	119.054	3,57	35	10.954	3,32
	Kuhfleisch U3			Kuhfleisch R3		
	Stück	kg	€/ kg	Stück	kg	€/ kg
Schleswig Holst. / Hamburg	38	16.264	3,47	276	99.988	3,40
Niedersachsen / Bremen	35	14.838	3,50	243	89.906	3,42
Nordrhein-Westfalen	56	24.236	3,49	344	127.229	3,42
Mitteldeutschland und MV	52	21.907	3,46	246	90.702	3,37
BW / HE / RP	625	268.093	3,53	2.077	770.843	3,44
Bayern	1.830	780.097	3,51	4.719	1.735.062	3,42
Bundesgebiet Ost	52	21.907	3,46	246	90.702	3,37
Bundesgebiet West	2.584	1.103.528	3,51	7.659	2.823.028	3,43
Deutschland gesamt	2.636	1.125.435	3,51	7.905	2.913.730	3,43
	Kuhfleisch R4			Kuhfleisch O2		
	Stück	kg	€/ kg	Stück	kg	€/ kg
Schleswig Holst. / Hamburg	101	40.168	3,44	814	246.370	3,19
Niedersachsen / Bremen	88	35.895	3,44	988	298.049	3,23
Nordrhein-Westfalen	171	68.336	3,43	1.082	326.427	3,20
Mitteldeutschland und MV	95	38.202	3,40	917	276.883	3,13
BW / HE / RP	461	180.173	3,45	2.733	823.011	3,22
Bayern	871	338.821	3,42	2.832	846.078	3,20
Bundesgebiet Ost	95	38.202	3,40	917	276.883	3,13
Bundesgebiet West	1.692	663.393	3,43	8.449	2.539.935	3,21
Deutschland gesamt	1.787	701.595	3,43	9.366	2.816.818	3,20
	Kuhfleisch O3			Kuhfleisch O4		
	Stück	kg	€/ kg	Stück	kg	€/ kg
Schleswig Holst. / Hamburg	3.140	1.053.680	3,29	402	152.502	3,38
Niedersachsen / Bremen	4.254	1.421.216	3,31	331	124.563	3,38
Nordrhein-Westfalen	3.831	1.266.469	3,29	691	254.669	3,34
Mitteldeutschland und MV	2.542	838.082	3,21	386	141.037	3,29
BW / HE / RP	2.376	782.511	3,25	535	193.356	3,29
Bayern	2.538	823.080	3,26	434	154.162	3,30
Bundesgebiet Ost	2.542	838.082	3,21	386	141.037	3,29
Bundesgebiet West	16.139	5.346.956	3,28	2.393	879.252	3,33
Deutschland gesamt	18.681	6.185.038	3,27	2.779	1.020.289	3,33

	Kuhfleisch P2			Kuhfleisch P3		
	Stück	kg	€/ kg	Stück	kg	€/ kg
Schleswig Holst. / Hamburg	1.361	364.228	2,70	596	173.032	2,93
Niedersachsen / Bremen	1.016	267.460	2,71	441	119.757	2,77
Nordrhein-Westfalen	1.511	399.447	2,73	409	114.035	2,86
Mitteldeutschland und MV	1.794	451.950	2,67	345	90.790	2,76
BW / HE / RP	1.258	330.685	2,71	438	121.298	2,77
Bayern	1.173	301.662	2,67	461	129.059	2,74
Bundesgebiet Ost	1.794	451.950	2,67	345	90.790	2,76
Bundesgebiet West	6.319	1.663.482	2,70	2.345	657.181	2,82
Deutschland gesamt	8.113	2.115.432	2,70	2.690	747.971	2,81

	Kalbfleisch R2			Kalbfleisch O2		
	Stück	kg	€/ kg	Stück	kg	€/ kg
Schleswig Holst. / Hamburg				426	67.642	3,94
Niedersachsen / Bremen						
Nordrhein-Westfalen						
Mitteldeutschland und MV				23	3.117	4,76
BW / HE / RP	233	29.577	5,52	97	12.177	5,23
Bayern	148	18.375	5,70	59	6.495	4,87
Bundesgebiet Ost				23	3.117	4,76
Bundesgebiet West	399	50.946	5,49	582	86.314	4,19
Deutschland gesamt	409	52.453	5,47	605	89.431	4,21

	Kalbfleisch pauschal					
	Stück	kg	€/ kg			
Schleswig Holst. / Hamburg	391	61.049	4,14			
Niedersachsen / Bremen						
Nordrhein-Westfalen	10.977	1.604.340	5,24			
Mitteldeutschland und MV	192	22.056	4,79			
BW / HE / RP						
Bayern						
Bundesgebiet Ost	192	22.056	4,79			
Bundesgebiet West	18.081	2.641.259	5,24			
Deutschland gesamt	18.273	2.663.315	5,24			

	Jungrindfleisch R2			Jungrindfleisch O2		
	Stück	kg	€/ kg	Stück	kg	€/ kg
Schleswig Holst. / Hamburg						
Niedersachsen / Bremen						
Nordrhein-Westfalen						
Mitteldeutschland und MV				22	4.320	2,50
BW / HE / RP						
Bayern	49	11.852	4,39	45	7.874	2,80
Bundesgebiet Ost				22	4.320	2,50
Bundesgebiet West	67	16.141	4,15	70	12.580	2,82
Deutschland gesamt	74	17.499	4,07	92	16.900	2,74
	Jungrindfleisch pauschal					
	Stück	kg	€/ kg			
Schleswig Holst. / Hamburg						
Niedersachsen / Bremen						
Nordrhein-Westfalen	170	26.922	3,88			
Mitteldeutschland und MV						
BW / HE / RP						
Bayern						
Bundesgebiet Ost						
Bundesgebiet West	201	30.674	3,81			
Deutschland gesamt	206	31.314	3,81			
	Lammfleisch pauschal			Schafffleisch pauschal		
	Stück	kg	€/ kg	Stück	kg	€/ kg
Schafe Nord	1.844	40.500	4,78	65	1.904	1,35
Schafe Südwest	2.728	57.455	5,23	-	-	-
Mitteldeutschland						
Bayern						
Deutschland gesamt	4.572	97.955	5,05	82	2.528	1,26
€/ 100 kg Warmgewicht			505,00			126,00
€/ 100 kg Kaltgewicht			515,10			128,52

	Schweinefleisch S			Schweinefleisch E		
	Stück	kg	€/ kg	Stück	kg	€/ kg
Region Nord-Ost	129.617	12.155.921	1,73	290.559	27.587.947	1,71
Niedersachsen / Bremen	429.831	40.660.775	1,71	758.551	72.700.449	1,68
Nordrhein-Westfalen	759.696	72.209.509	1,73	508.091	48.973.362	1,66
Hessen / Rheinland-Pfalz	26.075	2.416.465	1,72	50.127	4.748.374	1,70
Baden-Württemberg	100.880	9.615.248	1,74	110.672	10.616.835	1,70
Bayern	116.537	11.177.524	1,75	121.626	11.803.887	1,69
Bundesgebiet Ost	118.057	11.049.240	1,74	274.723	26.055.681	1,71
Bundesgebiet West	1.444.579	137.186.202	1,73	1.564.903	150.375.173	1,67
Deutschland gesamt	1.562.636	148.235.442	1,73	1.839.626	176.430.854	1,68
€/ 100 kg Warmgewicht						168,00
€/ 100 kg Kaltgewicht						171,36

	Schweinefleisch U			Schweinefleisch M		
	Stück	kg	€/ kg	Stück	kg	€/ kg
Region Nord-Ost	77.725	7.466.243	1,60	5.673	936.464	1,35
Niedersachsen / Bremen	202.996	19.741.904	1,57	23.208	3.794.453	1,35
Nordrhein-Westfalen	88.153	8.589.341	1,51	39.372	6.567.618	1,36
Hessen / Rheinland-Pfalz	15.752	1.523.184	1,59	417	72.674	1,28
Baden-Württemberg	18.176	1.754.621	1,59	2.234	389.773	1,34
Bayern	25.138	2.466.829	1,56	2.461	443.615	1,25
Bundesgebiet Ost	74.857	7.181.094	1,60	5.673	936.464	1,35
Bundesgebiet West	353.083	34.361.028	1,56	67.692	11.268.133	1,35
Deutschland gesamt	427.940	41.542.122	1,57	73.365	12.204.597	1,35

	Schweinefleisch S - P			Schweinefleisch S - V		
	Stück	kg	€/ kg	Stück	kg	€/ kg
Region Nord-Ost	506.166	48.008.644	1,69	512.874	49.045.653	
Niedersachsen / Bremen	1.407.417	134.677.457	1,67	1.433.013	138.735.172	
Nordrhein-Westfalen	1.364.618	130.625.997	1,69	1.411.845	138.007.319	
Hessen / Rheinland-Pfalz	94.734	8.960.115	1,68	95.151	9.032.789	
Baden-Württemberg	231.328	22.142.882	1,71	233.663	22.546.174	
Bayern	265.490	25.664.750	1,70	268.179	26.134.001	
Bundesgebiet Ost	475.613	45.054.455	1,70	482.321	46.091.464	
Bundesgebiet West	3.394.140	325.025.390	1,68	3.472.404	337.409.644	
Deutschland gesamt	3.869.753	370.079.845	1,68	3.954.725	383.501.108	

Region Nord-Ost = Schleswig-Holstein und östliche Bundesländer

gem. § 6 (2) der 1.FIGDV werden nur Schweine mit einem Zweihälftengewicht von mehr als 80 Kg und weniger als 110 Kg berücksichtigt.