



Wochenbericht über Schlachtvieh und Fleisch nach der 1. FIGDV

49 KW

01.12.2025 bis 07.12.2025

erstellt: 10.12.2025

Herausgeber: Bundesanstalt für Landwirtschaft und Ernährung / Ref. 624 im Auftrag
des Bundesministerium für Ernährung und Landwirtschaft
und in Zusammenarbeit mit den zuständigen Landesdienststellen

Datenerhebung nach der 1. Fleischgesetz-Durchführungsverordnung
(1. FIGDV)

Anmerkungen: Angaben können durch Rundungen bedingt geringfügig von Landesberichten abweichen.
Sofern nicht anders angegeben, bezieht sich das Schlachtgewicht auf das Warmgewicht
des geschlachteten ausgeweideten Tieres. Kalkulierbare Bonuszahlungen sind
unabhängig vom Auszahlungszeitpunkt in den Preisen berücksichtigt. Durch Korrektur-
und Nachmeldung können sich geringfügig Änderungen der Angaben zu nachfolgenden
Veröffentlichungen ergeben.

E- Mail: agrar@ble.de

Internet: www.bmel-statistik.de

Nachdruck mit Quellenangabe gestattet

Quellenangabe: BLE und zuständige Landesstellen nach 1. FIGDV

Angaben pro Bundesland, Tierart und Handelsklasse werden ab 3 Meldebetriebe und 21 Tiere
ausgewiesen. Bei der Tierkategorie Schaf liegt die Mindestanzahl bei 75 Tieren.

Grafische Darstellung ausgewählter Preisverläufe im Jahresablauf und im Vergleich zu den Vorjahren

Schlachtpreise für Jungbullen R3

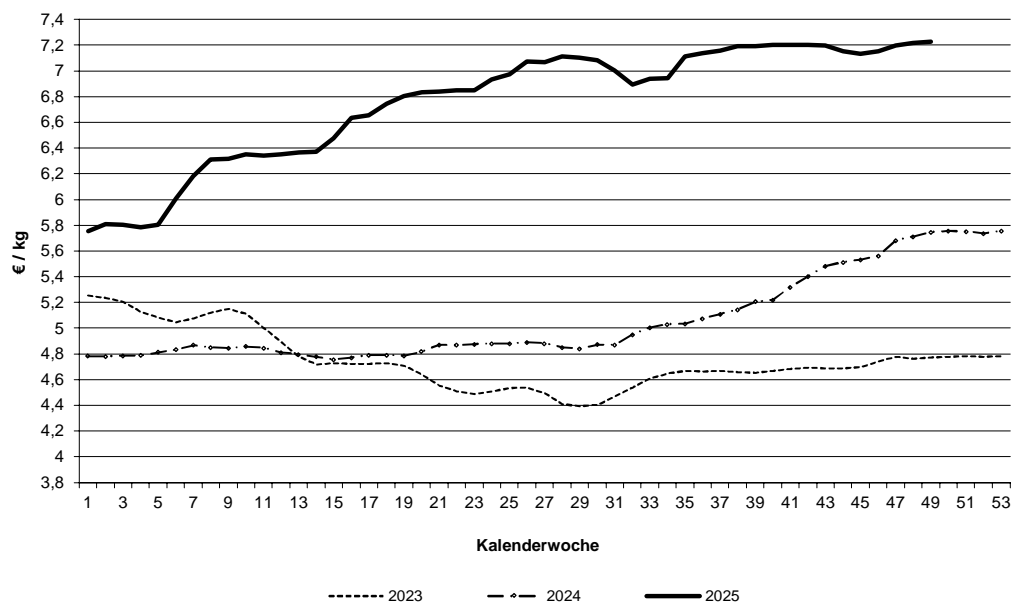

Schlachtpreise für Kühe R3

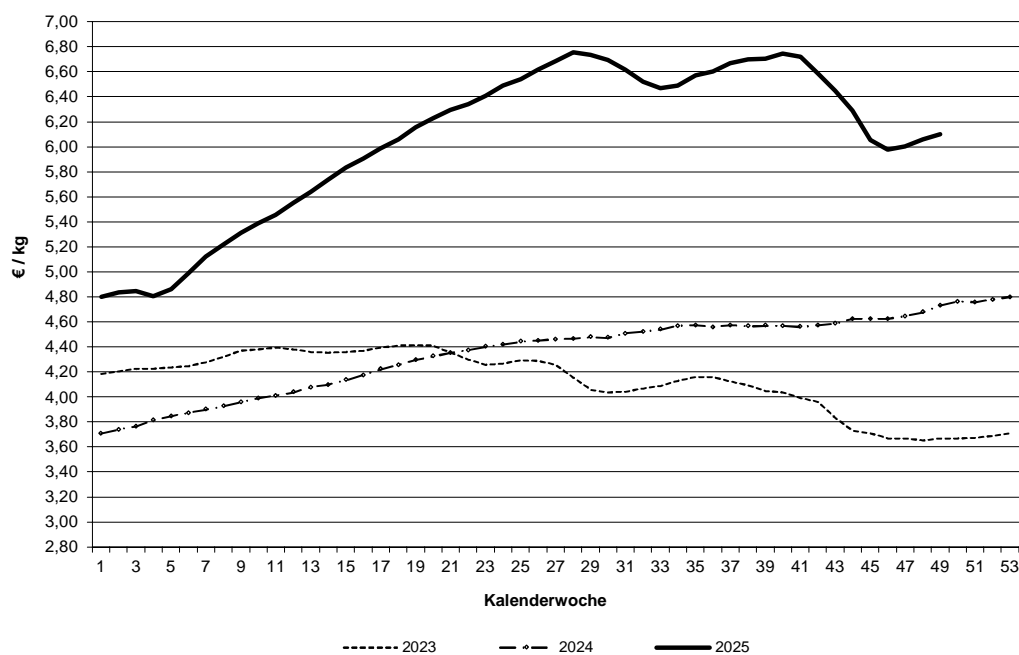

Datenquelle: 1. FIGDV, BLE/ref. 624 und zust. Landesstellen

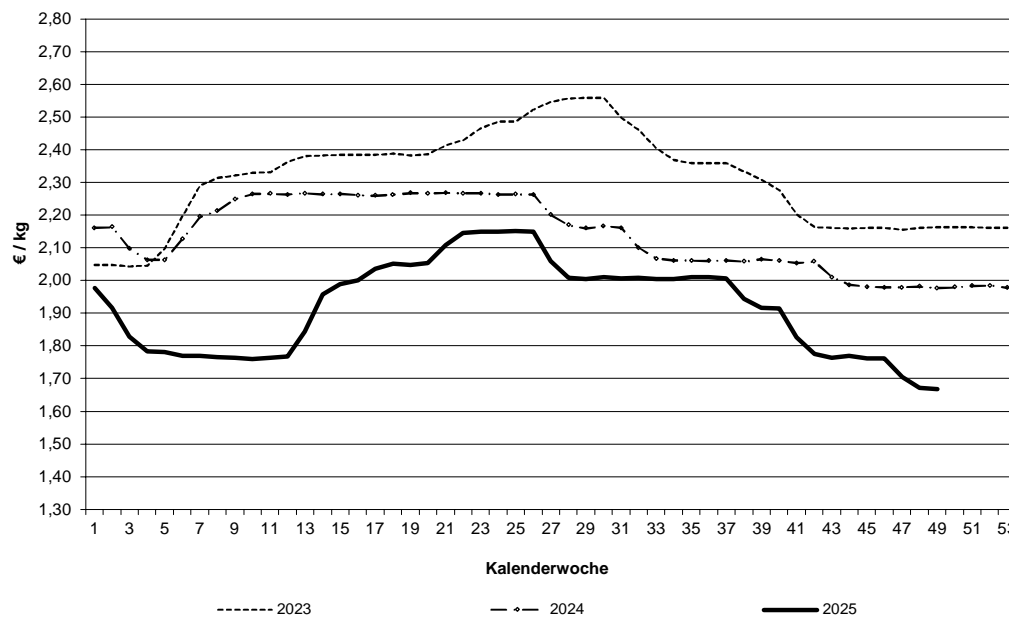
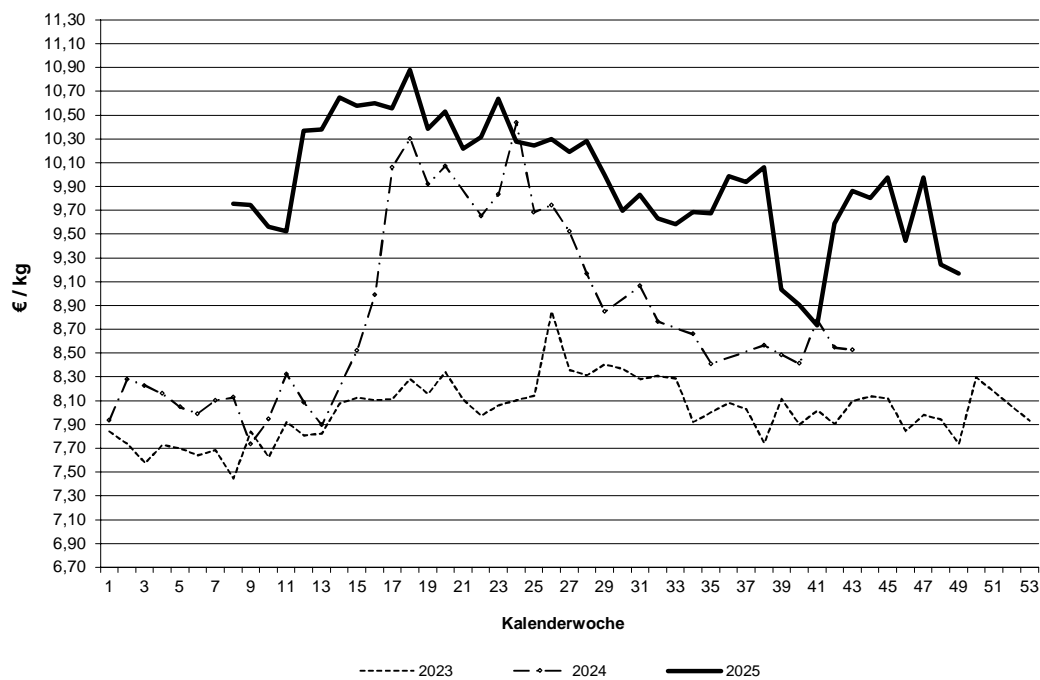
Schlachtpreise für Schweine E**Schlachtpreise für Lämmer - pauschal abgerechnet**

Datenquelle: 1. FIGDV, BLE/ref. 624 und zust. Landesstellen

Grafische Darstellung ausgewählter Preisverläufe im
Jahresablauf und im Vergleich zu ausgewählten EU-Nachbarstaaten
Quelle: EU-Kommission, GD Landwirtschaft und ländliche Entwicklung

Schlachtpreise für Jungbullen R3

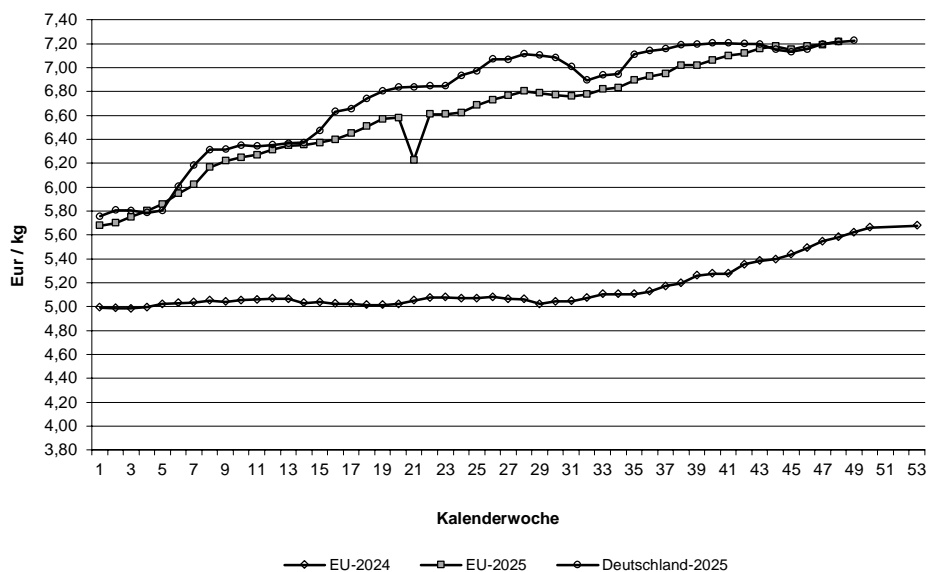

Schlachtpreise für Schweine E

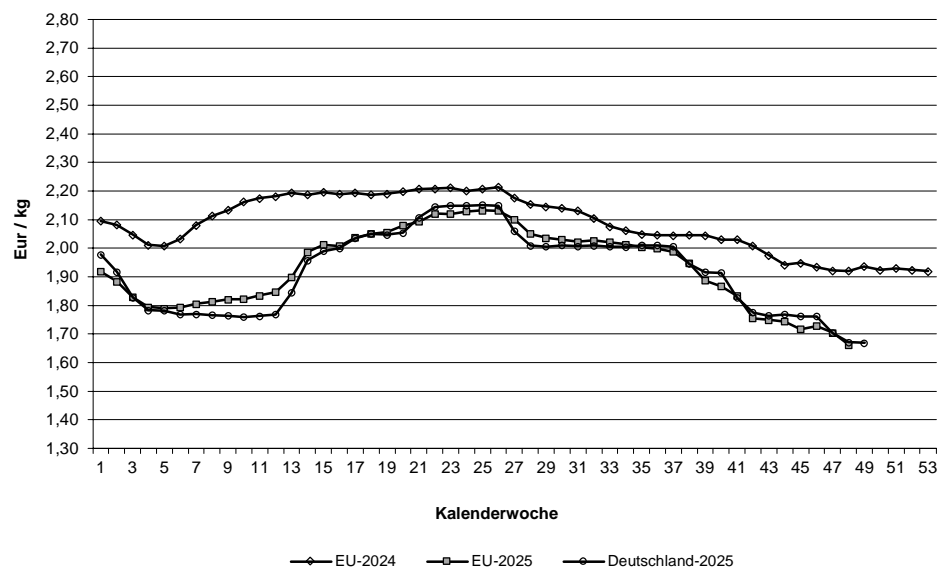

Quelle: EU-Daten nach Angaben der EU-Kommission

Relativer Verlauf der Schweine- und Ferkelpreise (Schweinezyklus)
Schweinepreis (Ø S und E) = 100

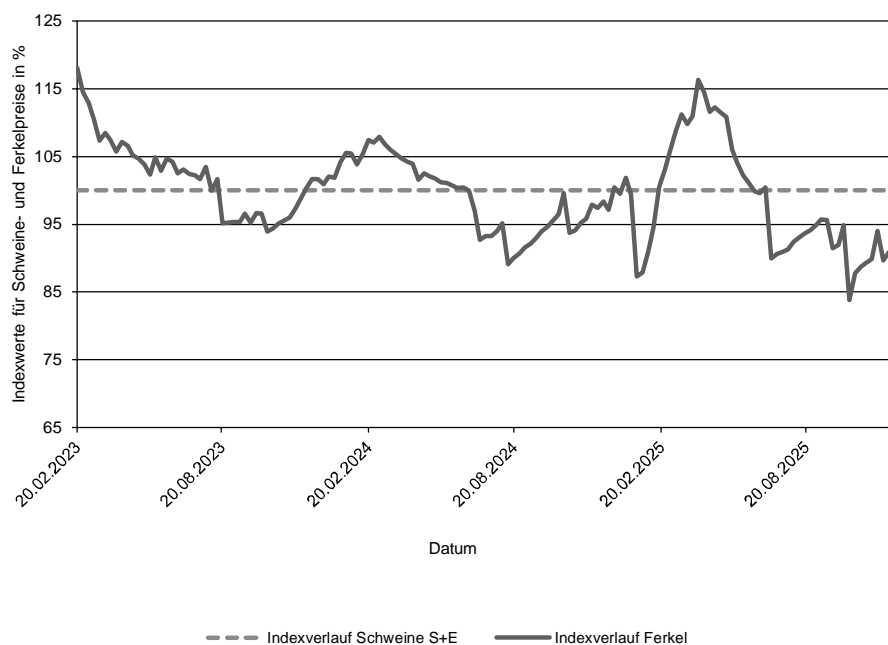

Verlauf der absoluten Schlachtpreise für Schweine der Handelsklassen S und E und der Ferkel (28 kg)

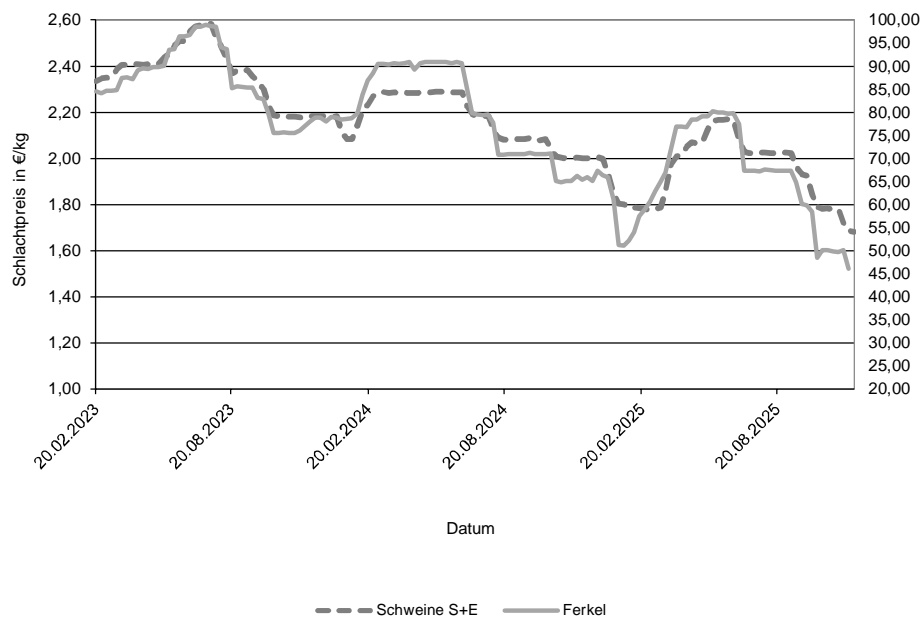

Datenquelle: 1. FIGDV, BLE/Ref. 624 mit zust. Landesstellen
 Ferkelpreise aus dem Kammerprogramm, AMI

Übersicht: Deutschland gesamt

				€/kg	€/100 kg	
		Stück	kg	Warmgewicht	Kaltgewicht	
Jungbullenfleisch						
	U2	5.169	2.323.460	7,35	749,88	
	U3	3.988	1.850.974	7,31	745,34	
	R2	4.430	1.745.214	7,26	740,88	
	R3	3.179	1.341.706	7,23	737,07	
	O2	925	317.271	6,76	689,05	
	O3	1.140	441.991	6,90	703,84	
	E-P	19.908	8.448.746	7,24	738,14	
Färsenfleisch						
	U3	1.388	507.325	6,92	705,37	
	U4	852	342.946	6,86	700,01	
	R2	795	241.133	6,85	698,56	
	R3	3.330	1.120.453	6,86	700,14	
	R4	805	293.011	6,86	699,38	
	O2	373	96.084	5,76	587,95	
	O3	965	296.489	5,90	602,05	
	O4	256	89.873	5,95	607,11	
	P1	178	34.416	4,46	455,03	
	P2	296	69.883	4,95	505,09	
	E-P	9.783	3.271.098	6,63	676,53	
Bullenfleisch						
	O2	126	46.754	6,08	619,78	
	E-P	750	315.759	6,17	629,43	
Ochsenfleisch						
	R3	95	34.227	7,42	756,62	
	O3	26	8.444	6,35	648,13	
	P3					
	E-P	316	115.094	7,29	743,95	
Kuhfleisch						
	R2	915	328.459	6,09	621,15	
	R3	1.650	625.960	6,10	622,27	
	O1	1.124	332.043	5,67	578,78	
	O2	1.882	589.942	5,83	594,56	
	O3	4.089	1.447.614	5,91	603,03	
	P1	2.264	567.703	4,93	502,47	
	P2	1.534	418.062	5,18	528,80	
	E-P	16.843	5.646.241	5,79	591,02	
Kalbfleisch						
	R2	206	34.096	8,34	850,81	
	O2	589	96.921	7,97	812,59	
	E-P	999	161.531	8,03	819,04	
	pauschal					
Lammfleisch						
	lebend pauschal					
	geschlachtet pauschal	630	12.296	9,17	935,22	
Schafffleisch						
	lebend pauschal					
	geschlachtet pauschal					
Schweinefleisch						
	S	441.950	43.262.279	1,69	172,48	62,34
	E	286.156	28.161.399	1,67	170,16	58,05
	U	38.650	3.824.950	1,57		53,41
	R	2.730	270.415	1,43		48,43
	M	10.915	1.933.819	1,12		

Muskefleischanteil in %

Zusammenfassende Darstellung nach Regionen, Tierkategorien über die Handelsklassen E-P

	Jungbullenfleisch			Färsenfleisch		
	E-P			E-P		
	Stück	kg	€/ kg	Stück	kg	€/ kg
Schleswig Holst. / Hamburg	398	160.541	6,91	1.326	447.494	6,59
Niedersachsen / Bremen	7.248	3.098.941	7,17	1.636	538.108	6,49
Nordrhein-Westfalen	3.386	1.458.684	7,26	727	229.300	6,64
Mitteldeutschland und MV	1.129	452.310	7,05	1.048	321.336	6,42
BW / HE / RP	3.077	1.285.623	7,31	1.706	565.154	6,77
Bayern	4.670	1.992.647	7,34	3.340	1.169.706	6,71
Deutschland gesamt	19.908	8.448.746	7,24	9.783	3.271.098	6,63

	Bullenfleisch			Ochsenfleisch		
	E-P			E-P		
	Stück	kg	€/ kg	Stück	kg	€/ kg
Schleswig Holst. / Hamburg	37	16.454	5,62			
Niedersachsen / Bremen	175	70.284	6,07			
Nordrhein-Westfalen	162	68.273	6,47			
Mitteldeutschland und MV	48	22.601	5,80			
BW / HE / RP	195	80.422	6,28	61	21.892	7,44
Bayern	133	57.725	6,09	155	58.153	7,40
Deutschland gesamt	750	315.759	6,17	316	115.094	7,29

	Kuhfleisch			Kalbfleisch		
	E-P			E-P		
	Stück	kg	€/ kg	Stück	kg	€/ kg
Schleswig Holst. / Hamburg	1.225	408.663	5,55			
Niedersachsen / Bremen	4.007	1.306.903	5,75			
Nordrhein-Westfalen	1.569	512.318	5,77			
Mitteldeutschland und MV	2.477	791.324	5,62	98	13.063	7,24
BW / HE / RP	2.467	834.078	5,85	81	11.492	9,62
Bayern	5.098	1.792.955	5,94			
Deutschland gesamt	16.843	5.646.241	5,79	999	161.531	8,03

	Junggrindfleisch		
	E-P		
	Stück	kg	€/ kg
Schleswig Holst. / Hamburg			
Niedersachsen / Bremen			
Nordrhein-Westfalen			
Mitteldeutschland und MV	22	3.653	3,75
BW / HE / RP			
Bayern			
Deutschland gesamt	56	9.892	4,41

* BW / HE / RP = Baden Württemberg, Hessen, Rheinland-Pfalz

Detaillierte Darstellung nach Regionen, Tierkategorien und den marktgängigsten Handelklassen/Fettklassen

	Jungbullenfleisch U2			Jungbullenfleisch U3		
	Stück	kg	€/ kg	Stück	kg	€/ kg
Schleswig Holst. / Hamburg	34	15.324	7,03			
Niedersachsen / Bremen	1.804	828.012	7,29	1.303	611.045	7,22
Nordrhein-Westfalen	510	235.332	7,35	671	316.423	7,32
Mitteldeutschland und MV	212	91.610	7,16	268	122.922	7,26
BW / HE / RP	1.127	494.753	7,41	522	238.726	7,40
Bayern	1.482	658.429	7,42	1.174	538.425	7,38
Deutschland gesamt	5.169	2.323.460	7,35	3.988	1.850.974	7,31

	Jungbullenfleisch R2			Jungbullenfleisch R3		
	Stück	kg	€/ kg	Stück	kg	€/ kg
Schleswig Holst. / Hamburg	62	24.248	7,02	97	41.272	7,04
Niedersachsen / Bremen	1.629	651.727	7,20	1.271	537.847	7,16
Nordrhein-Westfalen	669	273.618	7,30	1.051	448.900	7,27
Mitteldeutschland und MV	193	73.058	7,08	146	59.395	7,13
BW / HE / RP	709	268.485	7,33	225	94.205	7,35
Bayern	1.168	454.078	7,34	389	160.087	7,35
Deutschland gesamt	4.430	1.745.214	7,26	3.179	1.341.706	7,23

	Jungbullenfleisch O2			Jungbullenfleisch O3		
	Stück	kg	€/ kg	Stück	kg	€/ kg
Schleswig Holst. / Hamburg				75	28.358	6,83
Niedersachsen / Bremen	364	128.990	6,86	646	255.673	6,93
Nordrhein-Westfalen	115	38.938	6,90	191	73.595	6,99
Mitteldeutschland und MV	75	24.431	6,70	103	36.711	6,76
BW / HE / RP	184	63.010	6,62	80	30.419	6,78
Bayern	145	47.108	6,54	45	17.235	6,69
Deutschland gesamt	925	317.271	6,76	1.140	441.991	6,90

	Färsenfleisch U3			Färsenfleisch U4		
	Stück	kg	€/ kg	Stück	kg	€/ kg
Schleswig Holst. / Hamburg						
Niedersachsen / Bremen	124	47.826	6,96			
Nordrhein-Westfalen	87	30.029	7,11	50	18.447	7,12
Mitteldeutschland und MV	253	83.071	6,94	40	15.763	6,92
BW / HE / RP	261	93.516	6,95	208	80.481	6,88
Bayern	477	182.818	6,86	516	212.650	6,83
Deutschland gesamt	1.388	507.325	6,92	852	342.946	6,86

	Färsenfleisch R2			Färsenfleisch R3		
	Stück	kg	€/ kg	Stück	kg	€/ kg
Schleswig Holst. / Hamburg	78	25.378	6,84	587	201.914	6,85
Niedersachsen / Bremen	109	34.413	6,92	601	205.060	6,89
Nordrhein-Westfalen	40	11.968	6,83	226	72.425	6,94
Mitteldeutschland und MV				225	71.530	6,85
BW / HE / RP	252	74.103	6,96	471	155.654	6,96
Bayern	297	89.975	6,76	1.220	413.870	6,81
Deutschland gesamt	795	241.133	6,85	3.330	1.120.453	6,86

Stück = Anzahl der im Bericht erfassten Schlachttiere, €/kg = vorl. Preis, kg = berichtete Gesamtschlachtmenge

* BW / HE / RP = Baden Württemberg, Hessen, Rheinland-Pfalz

Mitteldeutschland und MV = Brandenburg, Thüringen, Sachsen und Mecklenburg-Vorpommern

	Färsenfleisch R4			Färsenfleisch O2		
	Stück	kg	€/kg	Stück	kg	€/kg
Schleswig Holst. / Hamburg	75	27.504	6,83	42	11.557	5,94
Niedersachsen / Bremen	110	40.493	6,85	63	17.171	5,82
Nordrhein-Westfalen	64	22.136	6,97	38	9.564	5,83
Mitteldeutschland und MV	112	39.915	6,87			
BW / HE / RP	98	35.280	6,86	78	18.851	5,75
Bayern	346	127.683	6,84	134	34.576	5,69
Deutschland gesamt	805	293.011	6,86	373	96.084	5,76
	Färsenfleisch O3			Färsenfleisch O4		
	Stück	kg	€/kg	Stück	kg	€/kg
Schleswig Holst. / Hamburg	185	59.079	6,08	30	11.033	6,11
Niedersachsen / Bremen	327	103.835	5,90	54	19.929	6,04
Nordrhein-Westfalen	93	27.572	6,00	50	16.972	5,99
Mitteldeutschland und MV	136	40.138	5,75	46	14.971	5,87
BW / HE / RP	103	29.830	5,81	34	11.935	5,88
Bayern	121	36.035	5,81	42	15.033	5,82
Deutschland gesamt	965	296.489	5,90	256	89.873	5,95
	Färsenfleisch P1			Färsenfleisch P2		
	Stück	kg	€/kg	Stück	kg	€/kg
Schleswig Holst. / Hamburg	31	7.084	4,54	58	14.610	4,92
Niedersachsen / Bremen	49	10.369	4,84	80	19.337	5,10
Nordrhein-Westfalen				22	4.748	4,84
Mitteldeutschland und MV	53	8.484	3,87	74	16.970	4,86
BW / HE / RP				25	5.722	4,86
Bayern				37	8.496	4,98
Deutschland gesamt	178	34.416	4,46	296	69.883	4,95
	Bullenfleisch O2			Ochsenfleisch R2 und R3		
	Stück	kg	€/kg	Stück	kg	€/kg
Schleswig Holst. / Hamburg						
Niedersachsen / Bremen	52	19.903	6,19			
Nordrhein-Westfalen	29	10.307	6,35			
Mitteldeutschland und MV						
BW / HE / RP	27	9.728	5,98	21	7.503	7,62
Bayern				67	25.271	7,49
Deutschland gesamt	126	46.754	6,08	139	49.670	7,41
	Ochsenfleisch O2 und O3			Kuhfleisch R2		
	Stück	kg	€/kg	Stück	kg	€/kg
Schleswig Holst. / Hamburg				61	20.980	6,04
Niedersachsen / Bremen				44	15.738	6,01
Nordrhein-Westfalen				39	13.375	5,96
Mitteldeutschland und MV				210	74.318	6,09
BW / HE / RP				546	199.482	6,12
Bayern						
Deutschland gesamt	50	14.955	6,28	915	328.459	6,09

Stück = Anzahl der im Bericht erfassten Schlachttiere, €/kg = vorl. Preis, kg = berichtete Gesamtschlachtmenge

* BW / HE / RP = Baden Württemberg, Hessen, Rheinland-Pfalz

Mitteldeutschland und MV = Brandenburg, Thüringen, Sachsen und Mecklenburg-Vorpommern

	Kuhfleisch R3			Kuhfleisch O1		
	Stück	kg	€/kg	Stück	kg	€/kg
Schleswig Holst. / Hamburg	75	28.586	5,87			
Niedersachsen / Bremen	146	55.827	6,04	113	34.413	5,76
Nordrhein-Westfalen	77	28.725	6,05	90	25.992	5,70
Mitteldeutschland und MV	138	49.215	5,96	41	11.651	5,73
BW / HE / RP	281	106.642	6,15	223	64.106	5,67
Bayern	933	356.965	6,14	648	193.327	5,65
Deutschland gesamt	1.650	625.960	6,10	1.124	332.043	5,67
	Kuhfleisch O2			Kuhfleisch O3		
	Stück	kg	€/kg	Stück	kg	€/kg
Schleswig Holst. / Hamburg	100	32.009	5,68	510	186.057	5,83
Niedersachsen / Bremen	539	171.935	5,88	1.658	594.320	5,96
Nordrhein-Westfalen	212	67.162	5,84	419	148.479	5,96
Mitteldeutschland und MV	76	23.651	5,73	586	203.990	5,83
BW / HE / RP	352	107.774	5,84	360	122.638	5,91
Bayern	603	187.411	5,81	556	192.130	5,89
Deutschland gesamt	1.882	589.942	5,83	4.089	1.447.614	5,91
	Kuhfleisch P1			Kuhfleisch P2		
	Stück	kg	€/kg	Stück	kg	€/kg
Schleswig Holst. / Hamburg	173	44.684	4,53	203	56.537	5,01
Niedersachsen / Bremen	747	192.498	5,05	403	110.273	5,31
Nordrhein-Westfalen	247	61.271	5,01	142	37.284	5,28
Mitteldeutschland und MV	408	96.839	4,83	411	111.736	5,17
BW / HE / RP	289	70.970	4,90	139	37.353	5,05
Bayern	400	101.441	4,94	236	64.879	5,17
Deutschland gesamt	2.264	567.703	4,93	1.534	418.062	5,18
	Kalbfleisch R2			Kalbfleisch O2		
	Stück	kg	€/kg	Stück	kg	€/kg
Schleswig Holst. / Hamburg						
Niedersachsen / Bremen						
Nordrhein-Westfalen						
Mitteldeutschland und MV						
BW / HE / RP	49	6.745	9,53			
Bayern						
Deutschland gesamt	206	34.096	8,34	589	96.921	7,97
	Lammfleisch lebend pauschal			Lammfleisch geschlachtet pauschal		
	Stück	kg	€/kg	Stück	kg	€/kg
Deutschland gesamt				630	12.296	9,17
	Schafffleisch lebend pauschal			Schafffleisch geschlachtet pauschal		
	Stück	kg	€/kg	Stück	kg	€/kg
Deutschland gesamt						

Bericht zu Rindern aus ökologischer/biologischer Erzeugung, Deutschland gesamt

Haltungsform	BIO				KONV			
	Schlachttiere in Stück	Schlachtmenge in kg	mittl. Gewicht in kg / Tier	Preis in € / kg	Schlachttiere in Stück	Schlachtmenge in kg	mittl. Gewicht in kg / Tier	Preis in € / kg
<u>Jungbullen</u>								
Jungbullen U	83	34.313	413	7,43	9.242	4.217.997	456	7,33
Jungbullen R	82	27.838	339	7,38	7.711	3.131.040	406	7,24
Jungbullen E-P	184	67.788	368	7,34	19.724	8.380.958	425	7,24
<u>Färsen</u>								
Färsen U	98	33.247	339	7,38	2.311	878.216	380	6,88
Färsen R	221	68.900	312	7,25	4.772	1.607.183	337	6,84
Färsen E-P	421	128.355	305	7,05	9.362	3.142.743	336	6,62
<u>Kühe</u>								
Kühe U	100	44.426	444	6,45	950	430.022	453	6,29
Kühe R	368	134.215	365	6,35	2.942	1.110.832	378	6,06
Kühe O	448	140.347	313	6,16	7.614	2.604.633	342	5,85
Kühe P	238	59.269	249	5,35	4.125	1.091.294	265	5,06
Kühe E-P	1.155	378.825	328	6,13	15.688	5.267.416	336	5,77
<u>weitere Tierkategorien</u>								
Bullen E-P	84				666			
Ochsen E-P	148				168			
Kälber E-P	93				906			

Hinweise zur Datenerhebung für Biorinder

1. Die Erhebung berücksichtigt nur Daten der meldepflichtigen Schlachtbetriebe entsprechend §5 Abs.1 der 1. FIGDV (wöchentliche Schlachtung von mehr als 150 Rinder), unabhängig von der Herkunft (In- oder Ausland) der Tiere.
2. Die Preismeldung zur Haltungsform Bio entspricht der Definition der Verordnung (EG) 834/2007 über die ökologische/biologische Produktion (vgl. §6 Abs.1 Ziffer 2 der 1.FIGDV). Alle Schlachttiere, die nicht als „bio“ vermarktet wurden, werden in der Haltungsform „konv“ erfasst.
3. Stärkere Schwankungen der Preise und Schlachtgewichte können sich im Vergleich zur Gesamtpreismeldung u.a. ergeben durch:
 - relativ geringe Stückzahl der Schlachtungen,
 - Chargenbildung in der Vermarktung,
 - Unterschiede der Vermarktungsformen.

	Schweinefleisch S			Schweinefleisch E		
	Stück	kg	€/kg	Stück	kg	€/kg
Region Nord-Ost	42.284	4.121.728	1,68	31.550	3.081.782	1,66
Niedersachsen / Bremen	148.922	14.657.444	1,68	88.034	8.689.544	1,66
Nordrhein-Westfalen	199.307	19.403.948	1,70	109.244	10.700.156	1,66
Hessen / Rheinland-Pfalz	9.792	964.704	1,66	13.194	1.308.113	1,65
Baden-Württemberg	20.800	2.052.366	1,77	25.343	2.507.153	1,78
Bayern	20.845	2.062.089	1,67	18.791	1.874.651	1,64
Deutschland gesamt	441.950	43.262.279	1,69	286.156	28.161.399	1,67
€/ 100 kg Warmgewicht			169,10			166,82
€/ 100 kg Kaltgewicht			172,48			170,16

	Schweinefleisch U			Schweinefleisch R		
	Stück	kg	€/kg	Stück	kg	€/kg
Region Nord-Ost	5.007	491.848	1,52	390	38.042	1,33
Niedersachsen / Bremen	9.735	965.543	1,59	580	57.597	1,48
Nordrhein-Westfalen	14.832	1.462.183	1,53	1.105	109.234	1,37
Hessen / Rheinland-Pfalz	2.545	254.174	1,54	225	22.636	1,30
Baden-Württemberg	4.194	415.538	1,75	285	28.114	1,81
Bayern	2.337	235.664	1,50	145	14.792	1,27
Deutschland gesamt	38.650	3.824.950	1,57	2.730	270.415	1,43

	Schweinefleisch M		
	Stück	kg	€/kg
Region Nord-Ost	553	100.289	1,06
Niedersachsen / Bremen	6.776	1.195.084	1,14
Nordrhein-Westfalen	2.850	503.594	1,09
Hessen / Rheinland-Pfalz			
Baden-Württemberg	549	99.660	0,99
Bayern	151	28.436	1,92
Deutschland gesamt	10.915	1.933.819	1,12

	Schweinefleisch S-P			Schweinefleisch S-V		
	Stück	kg	€/kg	Stück	kg	€/kg
Region Nord-Ost	79.270	7.737.286	1,66	79.885	7.843.611	1,65
Niedersachsen / Bremen	247.306	24.373.568	1,67	254.285	25.596.538	1,64
Nordrhein-Westfalen	324.582	31.684.720	1,68	327.648	32.224.050	1,67
Hessen / Rheinland-Pfalz	25.779	2.551.898	1,64	25.815	2.558.654	1,64
Baden-Württemberg	50.649	5.005.781	1,77	51.220	5.108.659	1,76
Bayern	42.125	4.187.900	1,65	42.285	4.217.167	1,65
Deutschland gesamt	769.711	75.541.153	1,68	781.138	77.548.679	1,66

Region Nord-Ost = Schleswig-Holstein und östliche Bundesländer

Für Schweine gilt entsprechend der 1. FIGDV § 6 Abs. 2: "Schweine mit einem Zweihälftengewicht von weniger als 80 Kilogramm und mehr als 110 Kilogramm sind ... nicht .. berücksichtigt[t]. [Dies ..] gilt nicht für die Handelsklassen M und V."