



Wochenbericht über Schlachtvieh und Fleisch nach der 1. FIGDV

42 KW

13.10.2025 bis 19.10.2025

erstellt: 22.10.2025

Herausgeber: Bundesanstalt für Landwirtschaft und Ernährung / Ref. 624 im Auftrag
des Bundesministerium für Ernährung und Landwirtschaft
und in Zusammenarbeit mit den zuständigen Landesdienststellen

Datenerhebung nach der 1. Fleischgesetz-Durchführungsverordnung
(1. FIGDV)

Anmerkungen: Angaben können durch Rundungen bedingt geringfügig von Landesberichten abweichen.
Sofern nicht anders angegeben, bezieht sich das Schlachtgewicht auf das Warmgewicht
des geschlachteten ausgeweideten Tieres. Kalkulierbare Bonuszahlungen sind
unabhängig vom Auszahlungszeitpunkt in den Preisen berücksichtigt. Durch Korrektur-
und Nachmeldung können sich geringfügig Änderungen der Angaben zu nachfolgenden
Veröffentlichungen ergeben.

E- Mail: agrar@ble.de

Internet: www.bmel-statistik.de

Nachdruck mit Quellenangabe gestattet

Quellenangabe: BLE und zuständige Landesstellen nach 1. FIGDV

Angaben pro Bundesland, Tierart und Handelsklasse werden ab 3 Meldebetriebe und 21 Tiere
ausgewiesen. Bei der Tierkategorie Schaf liegt die Mindestanzahl bei 75 Tieren.

Grafische Darstellung ausgewählter Preisverläufe im Jahresablauf und im Vergleich zu den Vorjahren

Schlachtpreise für Jungbullen R3

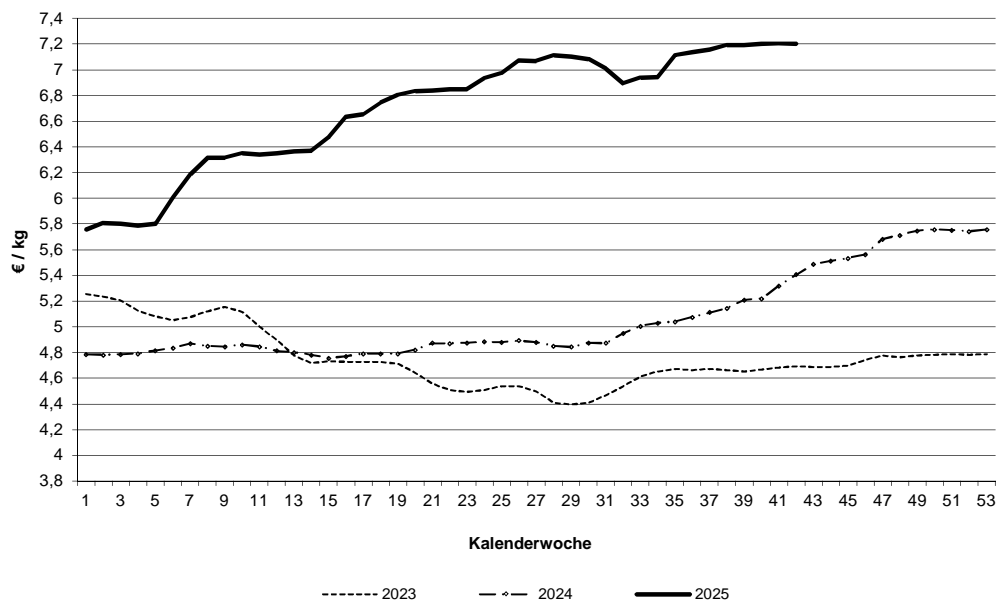

Schlachtpreise für Kühe R3

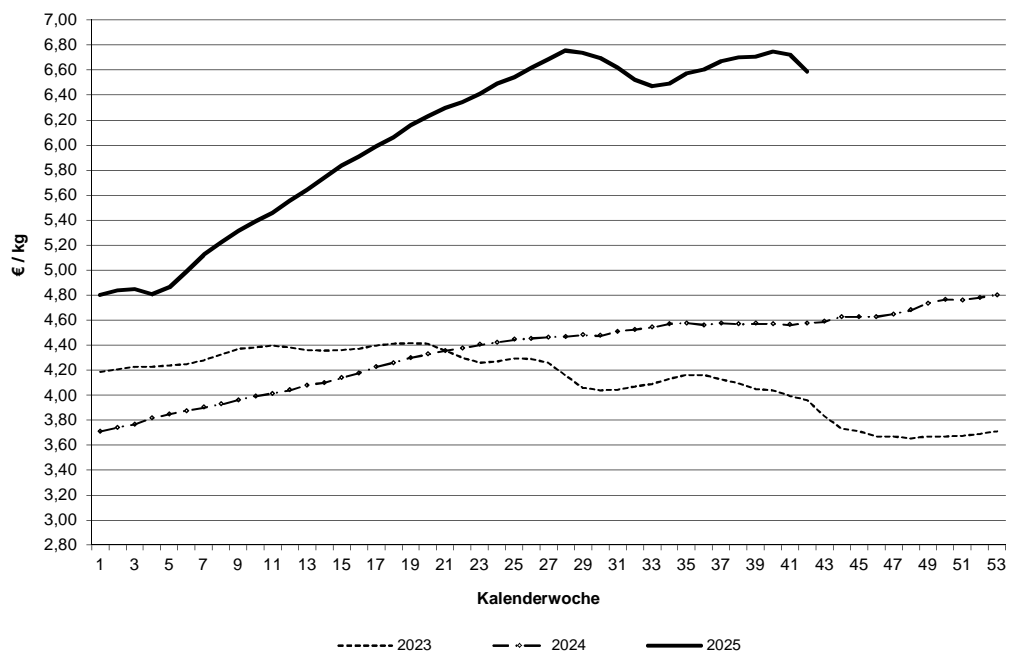

Datenquelle: 1. FIGDV, BLE/ref. 624 und zust. Landesstellen

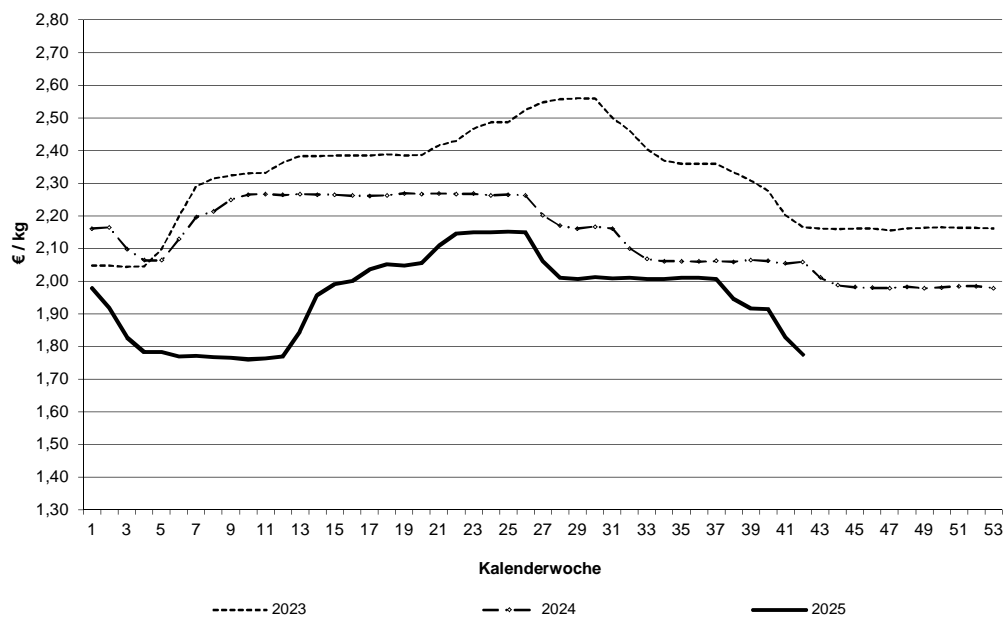
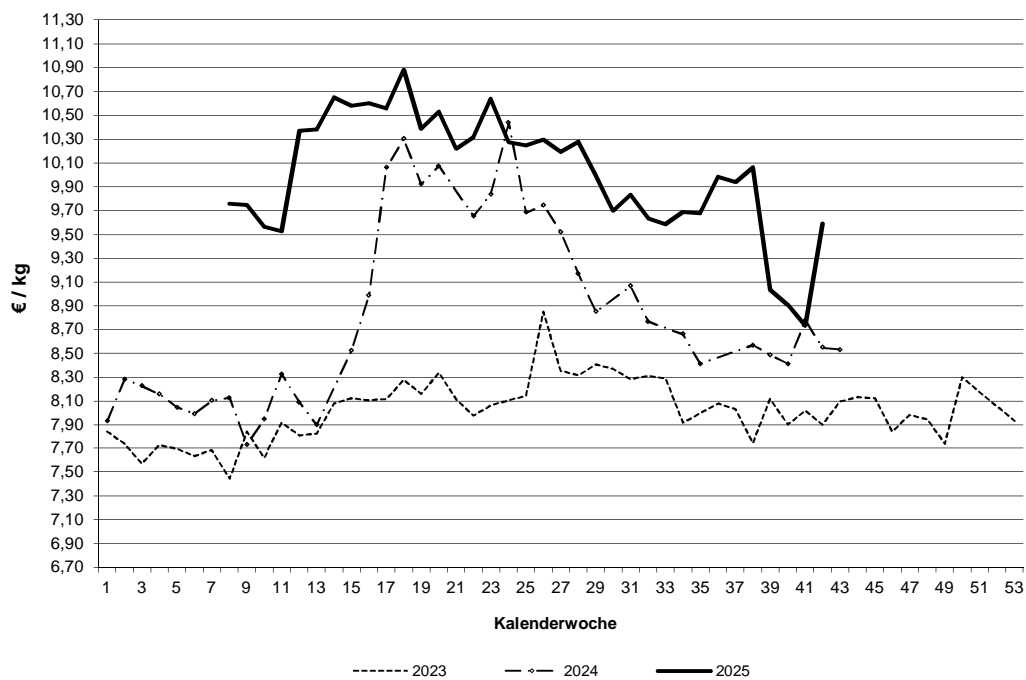
Schlachtpreise für Schweine E**Schlachtpreise für Lämmer - pauschal abgerechnet**

Datenquelle: 1. FIGDV, BLE/ref. 624 und zust. Landesstellen

Grafische Darstellung ausgewählter Preisverläufe im
Jahresablauf und im Vergleich zu ausgewählten EU-Nachbarstaaten
Quelle: EU-Kommission, GD Landwirtschaft und ländliche Entwicklung

Schlachtpreise für Jungbullen R3

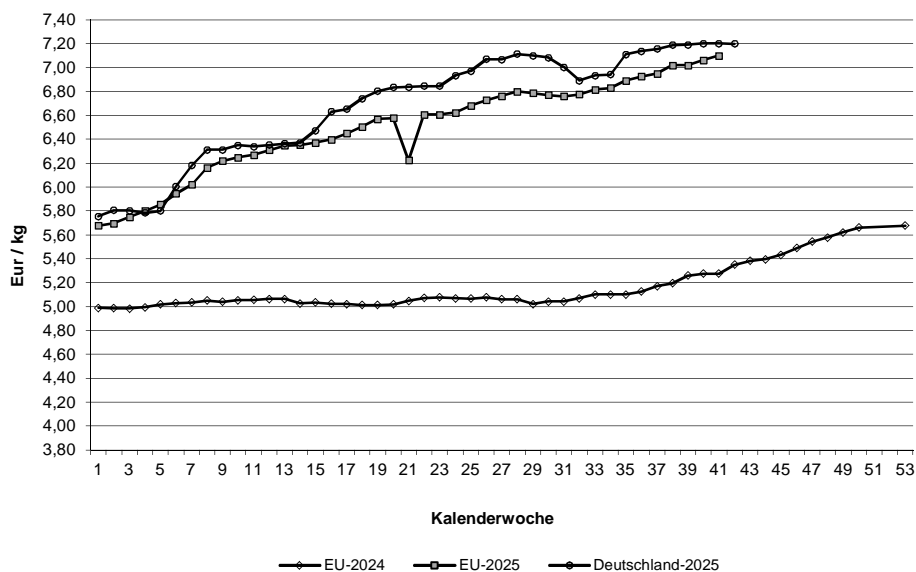

Schlachtpreise für Schweine E

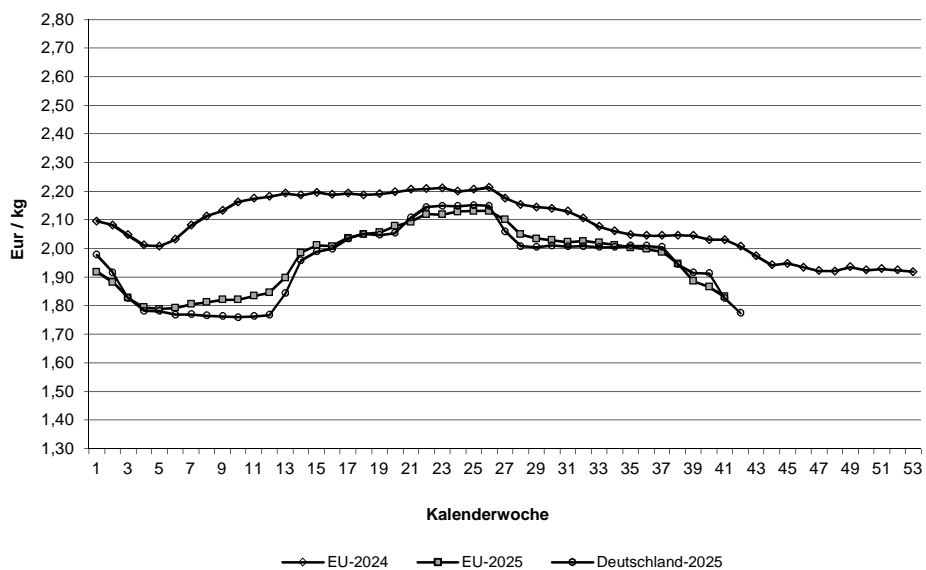

Quelle: EU-Daten nach Angaben der EU-Kommission

Relativer Verlauf der Schweine- und Ferkelpreise (Schweinezyklus)
Schweinepreis (Ø S und E) = 100

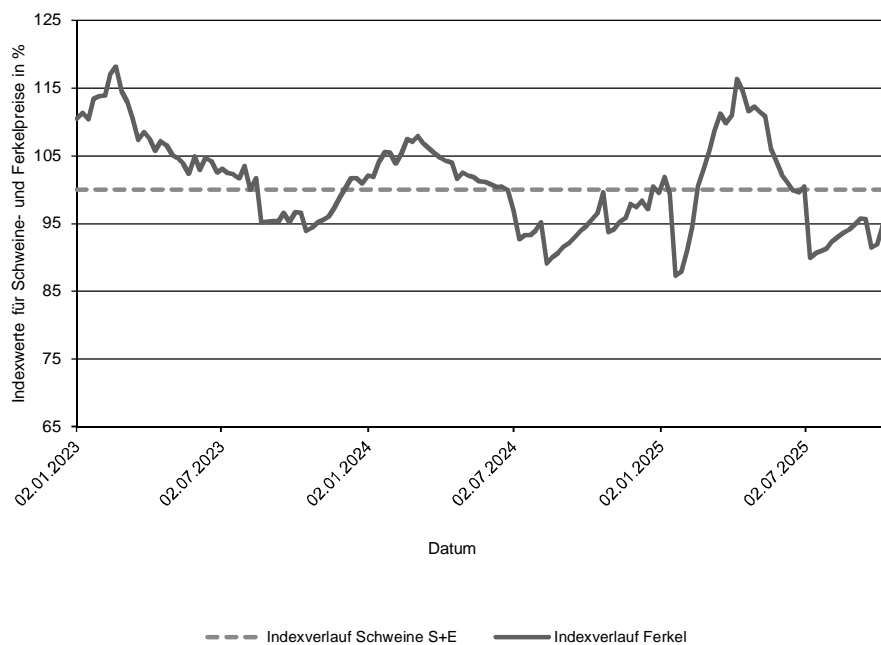

**Verlauf der absoluten Schlachtpreise für Schweine der Handelsklassen S und E
und der Ferkel (28 kg)**

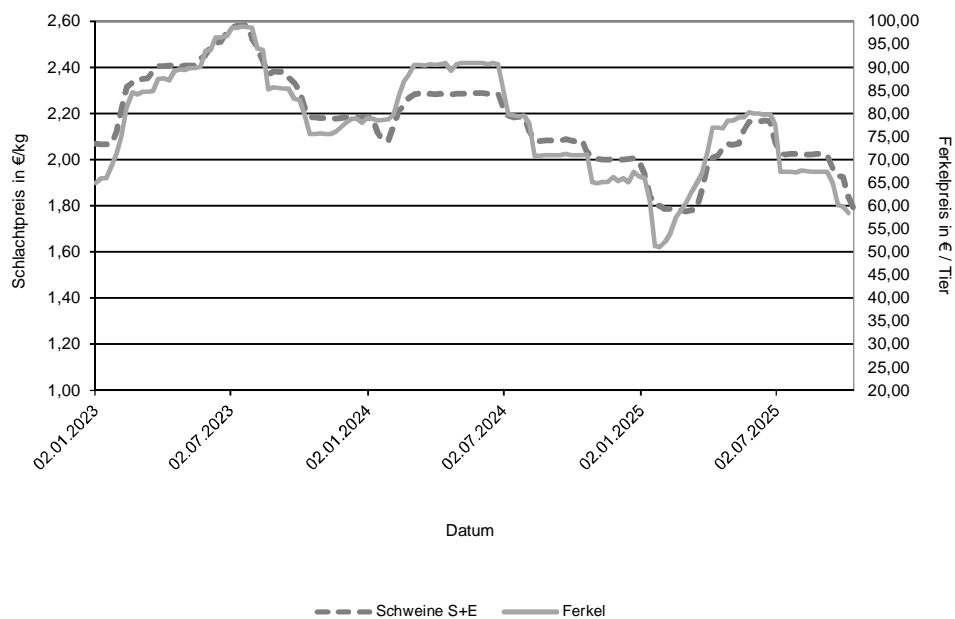

Datenquelle: 1. FIGDV, BLE/Ref. 624 mit zust. Landesstellen
Ferkelpreise aus dem Kammerprogramm, AMI

Übersicht: Deutschland gesamt

			€/kg	€/100 kg
	Stück	kg	Warmgewicht	Kaltgewicht
Jungbullenfleisch				
U2	4.585	2.062.809	7,33	747,19
U3	3.489	1.617.482	7,30	744,79
R2	4.210	1.662.543	7,25	739,72
R3	2.531	1.066.178	7,20	734,44
O2	946	327.032	6,79	692,87
O3	1.240	489.407	6,89	702,88
E-P	17.870	7.561.777	7,22	736,19
Färsenfleisch				
U3	1.006	368.999	7,16	730,39
U4	678	271.591	7,20	734,03
R2	756	223.311	6,98	711,69
R3	2.964	981.188	7,09	722,74
R4	722	259.835	7,11	725,68
O2	345	87.556	6,15	627,75
O3	1.064	328.360	6,29	641,25
O4	279	96.363	6,38	650,64
P1	170	33.934	5,00	510,42
P2	291	66.194	5,38	549,17
E-P	8.750	2.862.729	6,87	700,29
Bullenfleisch				
O2	116	41.146	6,27	639,70
E-P	795	328.179	6,40	652,91
Ochsenfleisch				
R3	99	37.182	7,24	738,55
O3	35	12.014	6,35	647,78
P3				
E-P	350	126.588	7,03	717,44
Kuhfleisch				
R2	899	318.836	6,58	671,53
R3	1.711	639.262	6,59	671,86
O1	1.412	411.868	6,19	630,95
O2	2.054	634.566	6,26	638,69
O3	4.996	1.758.841	6,30	642,61
P1	2.808	699.503	5,37	547,95
P2	1.536	417.652	5,63	574,42
E-P	18.596	6.138.909	6,23	635,57
Kalbfleisch				
R2	179	31.773	7,97	813,31
O2	666	110.082	7,61	776,48
E-P	1.038	173.407	7,70	785,25
pauschal				
Lammfleisch				
lebend pauschal				
geschlachtet pauschal	405	8.489	9,59	977,91
Schafffleisch				
lebend pauschal				
geschlachtet pauschal	83	2.357	5,55	566,04
Schweinefleisch				
				Muskelfleischanteil in %
S	447.780	44.136.710	1,80	183,36 62,50
E	254.577	25.246.202	1,77	180,98 58,08
U	33.405	3.332.171	1,67	
R	2.575	257.356	1,52	53,42
M	11.959	2.120.857	1,18	48,47

Zusammenfassende Darstellung nach Regionen, Tierkategorien über die Handelsklassen E-P

	Jungbullenfleisch			Färsenfleisch		
	E-P			E-P		
	Stück	kg	€/kg	Stück	kg	€/kg
Schleswig Holst. / Hamburg	521	210.039	6,92	1.120	366.306	6,66
Niedersachsen / Bremen	6.771	2.877.050	7,14	1.786	571.639	6,64
Nordrhein-Westfalen	3.183	1.372.871	7,22	673	212.648	6,74
Mitteldeutschland und MV	1.034	407.271	7,00	881	262.103	6,61
BW / HE / RP	2.506	1.053.853	7,34	1.521	502.526	7,06
Bayern	3.855	1.640.693	7,36	2.769	947.507	7,08
Deutschland gesamt	17.870	7.561.777	7,22	8.750	2.862.729	6,87

	Bullenfleisch			Ochsenfleisch		
	E-P			E-P		
	Stück	kg	€/kg	Stück	kg	€/kg
Schleswig Holst. / Hamburg	30	12.831	5,78			
Niedersachsen / Bremen	200	78.241	6,32	54	18.661	6,39
Nordrhein-Westfalen	153	61.685	6,56			
Mitteldeutschland und MV	95	40.793	6,26			
BW / HE / RP	175	72.154	6,53	30	10.699	7,15
Bayern	142	62.475	6,42	120	45.012	7,26
Deutschland gesamt	795	328.179	6,40	350	126.588	7,03

	Kuhfleisch			Kalbfleisch		
	E-P			E-P		
	Stück	kg	€/kg	Stück	kg	€/kg
Schleswig Holst. / Hamburg	1.464	485.378	5,94			
Niedersachsen / Bremen	4.727	1.540.806	6,10			
Nordrhein-Westfalen	1.927	624.102	6,20			
Mitteldeutschland und MV	2.906	900.409	5,97			
BW / HE / RP	2.466	819.559	6,43	44	6.459	8,96
Bayern	5.106	1.768.655	6,48			
Deutschland gesamt	18.596	6.138.909	6,23	1.038	173.407	7,70

	Junggrindfleisch		
	E-P		
	Stück	kg	€/kg
Schleswig Holst. / Hamburg			
Niedersachsen / Bremen			
Nordrhein-Westfalen			
Mitteldeutschland und MV			
BW / HE / RP			
Bayern			
Deutschland gesamt	45	8.046	4,81

* BW / HE / RP = Baden Württemberg, Hessen, Rheinland-Pfalz

Detaillierte Darstellung nach Regionen, Tierkategorien und den marktgängigsten Handelklassen/Fettklassen

	Jungbullenfleisch U2			Jungbullenfleisch U3		
	Stück	kg	€/ kg	Stück	kg	€/ kg
Schleswig Holst. / Hamburg	63	27.537	7,10	89	40.246	7,00
Niedersachsen / Bremen	1.515	694.315	7,26	1.078	505.748	7,20
Nordrhein-Westfalen	569	261.506	7,27	697	325.734	7,31
Mitteldeutschland und MV	282	122.430	7,16	155	70.205	7,19
BW / HE / RP	901	399.903	7,41	528	244.405	7,42
Bayern	1.255	557.118	7,42	942	431.144	7,40
Deutschland gesamt	4.585	2.062.809	7,33	3.489	1.617.482	7,30

	Jungbullenfleisch R2			Jungbullenfleisch R3		
	Stück	kg	€/ kg	Stück	kg	€/ kg
Schleswig Holst. / Hamburg	70	26.874	7,00	123	51.950	7,05
Niedersachsen / Bremen	1.726	695.867	7,20	1.089	461.808	7,13
Nordrhein-Westfalen	634	262.971	7,27	725	310.152	7,24
Mitteldeutschland und MV	210	79.843	7,03	92	36.518	7,04
BW / HE / RP	625	236.364	7,33	158	64.461	7,38
Bayern	945	360.624	7,35	344	141.289	7,36
Deutschland gesamt	4.210	1.662.543	7,25	2.531	1.066.178	7,20

	Jungbullenfleisch O2			Jungbullenfleisch O3		
	Stück	kg	€/ kg	Stück	kg	€/ kg
Schleswig Holst. / Hamburg	51	17.780	6,68			
Niedersachsen / Bremen	420	152.829	6,89	692	276.023	6,91
Nordrhein-Westfalen	145	50.858	6,88	275	109.211	6,94
Mitteldeutschland und MV	110	34.595	6,64	103	38.078	6,79
BW / HE / RP	102	33.897	6,68	48	18.730	6,76
Bayern	118	37.073	6,57	36	14.009	6,70
Deutschland gesamt	946	327.032	6,79	1.240	489.407	6,89

	Färsenfleisch U3			Färsenfleisch U4		
	Stück	kg	€/ kg	Stück	kg	€/ kg
Schleswig Holst. / Hamburg	142	52.684	6,92			
Niedersachsen / Bremen	70	27.850	7,06			
Nordrhein-Westfalen	62	21.615	7,20			
Mitteldeutschland und MV	125	41.718	7,12	21	7.902	7,16
BW / HE / RP	206	74.896	7,23	201	78.615	7,19
Bayern	401	150.236	7,23	428	173.981	7,20
Deutschland gesamt	1.006	368.999	7,16	678	271.591	7,20

	Färsenfleisch R2			Färsenfleisch R3		
	Stück	kg	€/ kg	Stück	kg	€/ kg
Schleswig Holst. / Hamburg	87	27.711	6,90	446	149.200	6,91
Niedersachsen / Bremen	149	46.549	7,04	620	212.912	7,02
Nordrhein-Westfalen	66	18.267	6,47	197	64.245	7,10
Mitteldeutschland und MV	48	12.756	6,68	259	81.428	7,04
BW / HE / RP	195	56.246	7,14	427	138.871	7,19
Bayern	211	61.782	7,03	1.015	334.532	7,17
Deutschland gesamt	756	223.311	6,98	2.964	981.188	7,09

Stück = Anzahl der im Bericht erfassten Schlachttiere, €/kg = vorl. Preis, kg = berichtete Gesamtschlachtmenge

* BW / HE / RP = Baden Württemberg, Hessen, Rheinland-Pfalz

Mitteldeutschland und MV = Brandenburg, Thüringen, Sachsen und Mecklenburg-Vorpommern

	Färsenfleisch R4			Färsenfleisch O2		
	Stück	kg	€/kg	Stück	kg	€/kg
Schleswig Holst. / Hamburg	58	21.465	6,89	29	7.826	6,16
Niedersachsen / Bremen	107	39.156	7,05	65	17.040	6,12
Nordrhein-Westfalen	59	20.928	7,06	30	7.759	6,20
Mitteldeutschland und MV	54	19.196	7,03	53	13.033	5,95
BW / HE / RP	145	51.664	7,17	75	18.613	6,24
Bayern	299	107.426	7,18	93	23.285	6,21
Deutschland gesamt	722	259.835	7,11	345	87.556	6,15
	Färsenfleisch O3			Färsenfleisch O4		
	Stück	kg	€/kg	Stück	kg	€/kg
Schleswig Holst. / Hamburg	202	64.391	6,31			
Niedersachsen / Bremen	417	132.119	6,26	69	24.033	6,47
Nordrhein-Westfalen	111	33.696	6,35	57	20.237	6,34
Mitteldeutschland und MV	132	39.633	6,21	38	13.176	6,24
BW / HE / RP	84	24.040	6,34	54	18.574	6,39
Bayern	118	34.481	6,33	45	14.556	6,37
Deutschland gesamt	1.064	328.360	6,29	279	96.363	6,38
	Färsenfleisch P1			Färsenfleisch P2		
	Stück	kg	€/kg	Stück	kg	€/kg
Schleswig Holst. / Hamburg	32	6.988	4,79	63	15.489	5,41
Niedersachsen / Bremen	71	14.694	5,14	95	21.930	5,44
Nordrhein-Westfalen				30	6.693	5,50
Mitteldeutschland und MV	25	3.937	4,46	72	15.433	5,18
BW / HE / RP						
Bayern	23	4.480	5,13			
Deutschland gesamt	170	33.934	5,00	291	66.194	5,38
	Bullenfleisch O2			Ochsenfleisch R2 und R3		
	Stück	kg	€/kg	Stück	kg	€/kg
Schleswig Holst. / Hamburg						
Niedersachsen / Bremen	45	17.117	6,36			
Nordrhein-Westfalen						
Mitteldeutschland und MV						
BW / HE / RP	30	10.606	6,32			
Bayern				32	12.122	7,56
Deutschland gesamt	116	41.146	6,27	145	53.196	7,19
	Ochsenfleisch O2 und O3			Kuhfleisch R2		
	Stück	kg	€/kg	Stück	kg	€/kg
Schleswig Holst. / Hamburg				53	18.712	6,36
Niedersachsen / Bremen				48	15.755	6,24
Nordrhein-Westfalen				94	32.358	6,28
Mitteldeutschland und MV				195	68.985	6,72
BW / HE / RP				488	175.636	6,65
Bayern						
Deutschland gesamt	70	22.940	6,40	899	318.836	6,58

Stück = Anzahl der im Bericht erfassten Schlachttiere, €/kg = vorl. Preis, kg = berichtete Gesamtschlachtmenge

* BW / HE / RP = Baden Württemberg, Hessen, Rheinland-Pfalz

Mitteldeutschland und MV = Brandenburg, Thüringen, Sachsen und Mecklenburg-Vorpommern

	Kuhfleisch R3			Kuhfleisch O1		
	Stück	kg	€/kg	Stück	kg	€/kg
Schleswig Holst. / Hamburg	139	51.563	6,28			
Niedersachsen / Bremen	171	65.628	6,41	158	47.764	6,10
Nordrhein-Westfalen	93	32.954	6,43	131	37.258	6,11
Mitteldeutschland und MV	156	54.089	6,25	81	22.815	5,95
BW / HE / RP	254	94.347	6,79	289	83.718	6,29
Bayern	898	340.681	6,68	738	215.869	6,21
Deutschland gesamt	1.711	639.262	6,59	1.412	411.868	6,19
	Kuhfleisch O2			Kuhfleisch O3		
	Stück	kg	€/kg	Stück	kg	€/kg
Schleswig Holst. / Hamburg	115	36.766	6,07	632	223.430	6,14
Niedersachsen / Bremen	514	162.775	6,24	2.028	731.032	6,31
Nordrhein-Westfalen	268	82.566	6,21	588	206.736	6,37
Mitteldeutschland und MV	288	86.229	6,10	853	295.327	6,21
BW / HE / RP	285	87.441	6,42	392	135.195	6,46
Bayern	584	178.789	6,34	503	167.121	6,40
Deutschland gesamt	2.054	634.566	6,26	4.996	1.758.841	6,30
	Kuhfleisch P1			Kuhfleisch P2		
	Stück	kg	€/kg	Stück	kg	€/kg
Schleswig Holst. / Hamburg	200	50.941	4,94	220	62.433	5,43
Niedersachsen / Bremen	994	254.515	5,41	407	112.659	5,72
Nordrhein-Westfalen	268	67.326	5,51	129	33.925	5,72
Mitteldeutschland und MV	592	138.793	5,20	431	113.430	5,54
BW / HE / RP	348	86.576	5,56	135	37.009	5,72
Bayern	406	101.352	5,48	214	58.196	5,75
Deutschland gesamt	2.808	699.503	5,37	1.536	417.652	5,63
	Kalbfleisch R2			Kalbfleisch O2		
	Stück	kg	€/kg	Stück	kg	€/kg
Schleswig Holst. / Hamburg						
Niedersachsen / Bremen						
Nordrhein-Westfalen						
Mitteldeutschland und MV						
BW / HE / RP						
Bayern						
Deutschland gesamt	179	31.773	7,97	666	110.082	7,61
	Lammfleisch lebend pauschal			Lammfleisch geschlachtet pauschal		
	Stück	kg	€/kg	Stück	kg	€/kg
Deutschland gesamt				405	8.489	9,59
	Schafffleisch lebend pauschal			Schafffleisch geschlachtet pauschal		
	Stück	kg	€/kg	Stück	kg	€/kg
Deutschland gesamt				83	2.357	5,55

Bericht zu Rindern aus ökologischer/biologischer Erzeugung, Deutschland gesamt

Haltungsform	BIO				KONV			
	Schlachttiere in Stück	Schlachtmenge in kg	mittl. Gewicht in kg / Tier	Preis in € / kg	Schlachttiere in Stück	Schlachtmenge in kg	mittl. Gewicht in kg / Tier	Preis in € / kg
<u>Jungbullen</u>								
Jungbullen U	92	37.503	408	7,52	8.084	3.689.302	456	7,31
Jungbullen R	83	29.195	352	7,45	6.795	2.752.266	405	7,23
Jungbullen E-P	218	78.999	362	7,40	17.652	7.482.778	424	7,22
<u>Färsen</u>								
Färsen U	87	29.219	336	7,48	1.748	664.212	380	7,16
Färsen R	206	61.677	299	7,30	4.288	1.417.487	331	7,06
Färsen E-P	455	131.497	289	7,10	8.295	2.731.232	329	6,85
<u>Kühe</u>								
Kühe U	82	34.647	423	7,03	984	443.374	451	6,82
Kühe R	384	136.389	355	6,85	2.980	1.107.948	372	6,54
Kühe O	572	173.936	304	6,66	8.747	2.967.750	339	6,26
Kühe P	255	62.865	247	6,01	4.535	1.182.570	261	5,47
Kühe E-P	1.295	408.772	316	6,66	17.301	5.730.137	331	6,20
<u>weitere Tierkategorien</u>								
Bullen E-P	111				684			
Ochsen E-P	155				195			
Kälber E-P	52				986			

Hinweise zur Datenerhebung für Biorinder

1. Die Erhebung berücksichtigt nur Daten der meldepflichtigen Schlachtbetriebe entsprechend §5 Abs.1 der 1. FIGDV (wöchentliche Schlachtung von mehr als 150 Rinder), unabhängig von der Herkunft (In- oder Ausland) der Tiere.
2. Die Preismeldung zur Haltungsform Bio entspricht der Definition der Verordnung (EG) 834/2007 über die ökologische/biologische Produktion (vgl. §6 Abs.1 Ziffer 2 der 1.FIGDV). Alle Schlachttiere, die nicht als „bio“ vermarktet wurden, werden in der Haltungsform „konv“ erfasst.
3. Stärkere Schwankungen der Preise und Schlachtgewichte können sich im Vergleich zur Gesamtpreismeldung u.a. ergeben durch:
 - relativ geringe Stückzahl der Schlachtungen,
 - Chargenbildung in der Vermarktung,
 - Unterschiede der Vermarktungsformen.

	Schweinefleisch S			Schweinefleisch E		
	Stück	kg	€/kg	Stück	kg	€/kg
Region Nord-Ost	54.193	5.324.158	1,78	34.804	3.429.601	1,74
Niedersachsen / Bremen	142.529	14.112.977	1,78	72.007	7.156.003	1,76
Nordrhein-Westfalen	202.880	19.914.759	1,81	94.414	9.333.784	1,78
Hessen / Rheinland-Pfalz	9.298	922.302	1,77	11.822	1.181.959	1,75
Baden-Württemberg	19.288	1.913.944	1,87	24.530	2.441.938	1,88
Bayern	19.592	1.948.570	1,78	17.000	1.702.917	1,76
Deutschland gesamt	447.780	44.136.710	1,80	254.577	25.246.202	1,77
€/ 100 kg Warmgewicht			179,77			177,44
€/ 100 kg Kaltgewicht			183,36			180,98

	Schweinefleisch U			Schweinefleisch R		
	Stück	kg	€/kg	Stück	kg	€/kg
Region Nord-Ost	4.750	471.168	1,61	381	37.919	1,42
Niedersachsen / Bremen	8.091	808.628	1,69	520	52.135	1,63
Nordrhein-Westfalen	12.355	1.228.833	1,63	1.037	103.261	1,45
Hessen / Rheinland-Pfalz	2.330	234.092	1,64	238	24.019	1,39
Baden-Württemberg	3.817	381.305	1,90	254	25.261	1,88
Bayern	2.062	208.145	1,63	145	14.761	1,41
Deutschland gesamt	33.405	3.332.171	1,67	2.575	257.356	1,52

	Schweinefleisch M		
	Stück	kg	€/kg
Region Nord-Ost	512	90.025	1,08
Niedersachsen / Bremen	8.085	1.419.764	1,20
Nordrhein-Westfalen	2.693	490.467	1,13
Hessen / Rheinland-Pfalz			
Baden-Württemberg	468	82.659	1,15
Bayern	174	32.284	1,21
Deutschland gesamt	11.959	2.120.857	1,18

	Schweinefleisch S-P			Schweinefleisch S-V		
	Stück	kg	€/kg	Stück	kg	€/kg
Region Nord-Ost	94.170	9.267.002	1,75	94.745	9.363.349	1,75
Niedersachsen / Bremen	223.209	22.135.987	1,77	231.539	23.590.414	1,73
Nordrhein-Westfalen	310.787	30.590.637	1,79	313.697	31.116.630	1,78
Hessen / Rheinland-Pfalz	23.697	2.363.315	1,74	23.724	2.368.973	1,74
Baden-Württemberg	47.912	4.764.792	1,88	48.557	4.869.104	1,86
Bayern	38.806	3.875.116	1,76	38.988	3.908.216	1,76
Deutschland gesamt	738.581	72.996.849	1,78	751.250	75.216.686	1,77

Region Nord-Ost = Schleswig-Holstein und östliche Bundesländer

Für Schweine gilt entsprechend der 1. FIGDV § 6 Abs. 2: "Schweine mit einem Zweihälftengewicht von weniger als 80 Kilogramm und mehr als 110 Kilogramm sind ... nicht .. berücksichtigt[t]. [Dies ..] gilt nicht für die Handelsklassen M und V."