



# Wochenbericht über Schlachtvieh und Fleisch nach der 1. FIGDV

40 KW

29.09.2025 bis 05.10.2025

erstellt: 08.10.2025

Herausgeber: Bundesanstalt für Landwirtschaft und Ernährung / Ref. 624 im Auftrag  
des Bundesministerium für Ernährung und Landwirtschaft  
und in Zusammenarbeit mit den zuständigen Landesdienststellen

Datenerhebung nach der 1. Fleischgesetz-Durchführungsverordnung  
(1. FIGDV)

Anmerkungen: Angaben können durch Rundungen bedingt geringfügig von Landesberichten abweichen.  
Sofern nicht anders angegeben, bezieht sich das Schlachtgewicht auf das Warmgewicht  
des geschlachteten ausgeweideten Tieres. Kalkulierbare Bonuszahlungen sind  
unabhängig vom Auszahlungszeitpunkt in den Preisen berücksichtigt. Durch Korrektur-  
und Nachmeldung können sich geringfügig Änderungen der Angaben zu nachfolgenden  
Veröffentlichungen ergeben.

E- Mail: [agrar@ble.de](mailto:agrar@ble.de)

Internet: [www.bmel-statistik.de](http://www.bmel-statistik.de)

Nachdruck mit Quellenangabe gestattet

Quellenangabe: BLE und zuständige Landesstellen nach 1. FIGDV

Angaben pro Bundesland, Tierart und Handelsklasse werden ab 3 Meldebetriebe und 21 Tiere  
ausgewiesen. Bei der Tierkategorie Schaf liegt die Mindestanzahl bei 75 Tieren.

## Grafische Darstellung ausgewählter Preisverläufe im Jahresablauf und im Vergleich zu den Vorjahren

### Schlachtpreise für Jungbullen R3

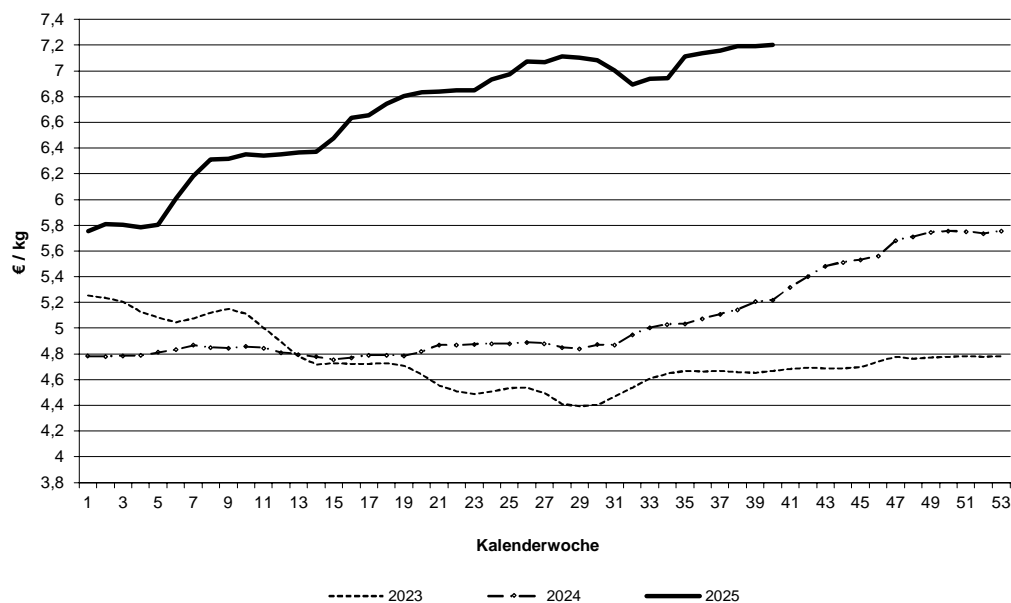

### Schlachtpreise für Kühe R3

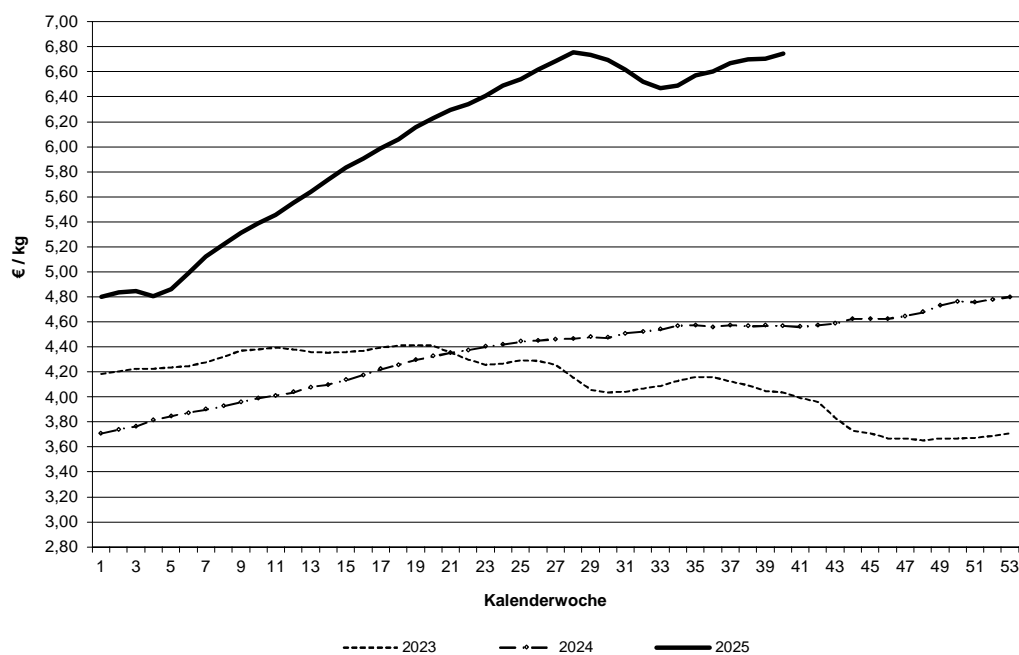

Datenquelle: 1. FIGDV, BLE/ref. 624 und zust. Landesstellen

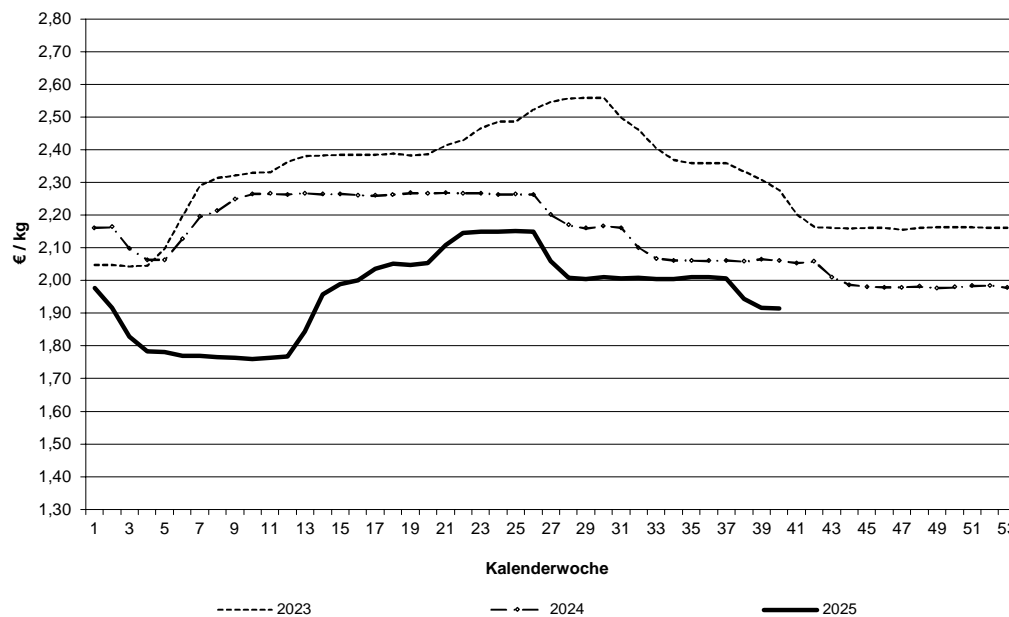
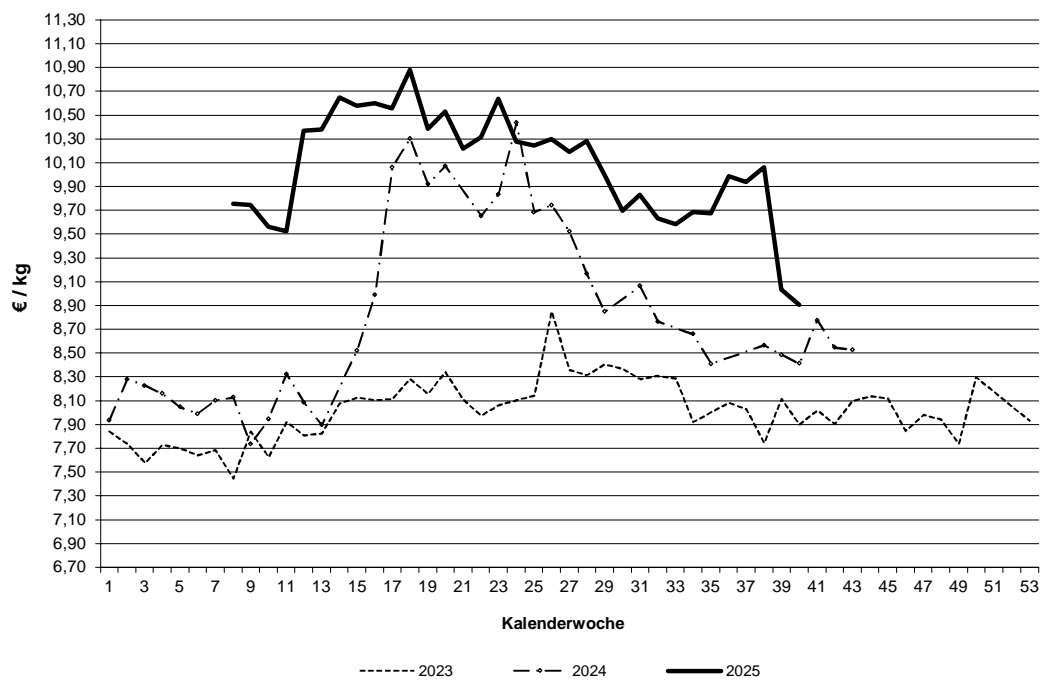
**Schlachtpreise für Schweine E****Schlachtpreise für Lämmer - pauschal abgerechnet**

Datenquelle: 1. FIGDV, BLE/ref. 624 und zust. Landesstellen

Grafische Darstellung ausgewählter Preisverläufe im  
Jahresablauf und im Vergleich zu ausgewählten EU-Nachbarstaaten  
Quelle: EU-Kommission, GD Landwirtschaft und ländliche Entwicklung

### Schlachtpreise für Jungbullen R3

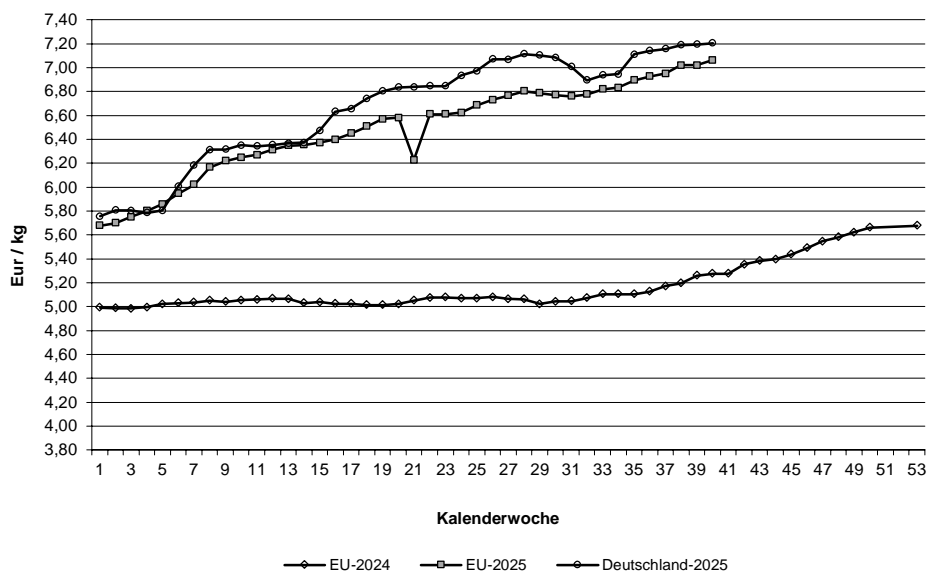

### Schlachtpreise für Schweine E

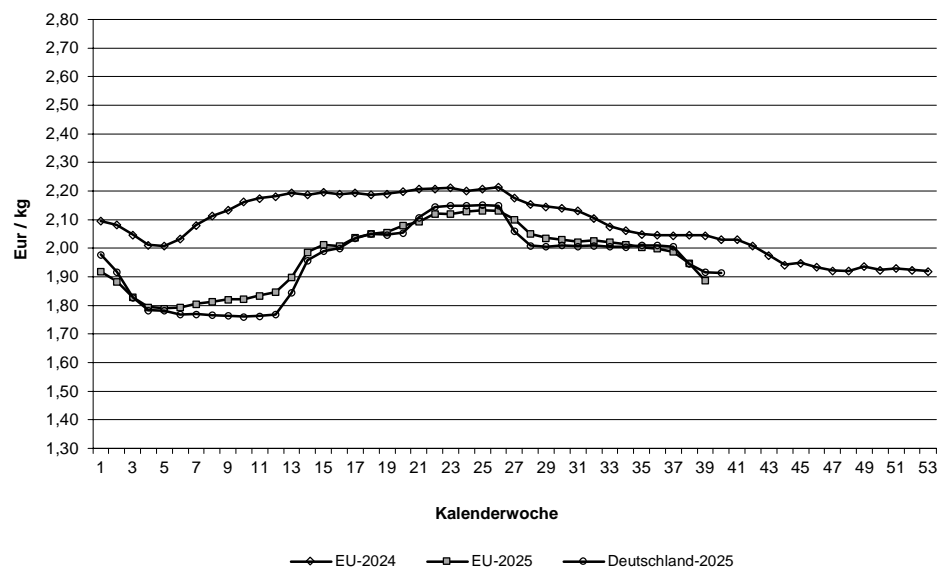

Quelle: EU-Daten nach Angaben der EU-Kommission

**Relativer Verlauf der Schweine- und Ferkelpreise (Schweinezyklus)**  
**Schweinepreis (Ø S und E) = 100**

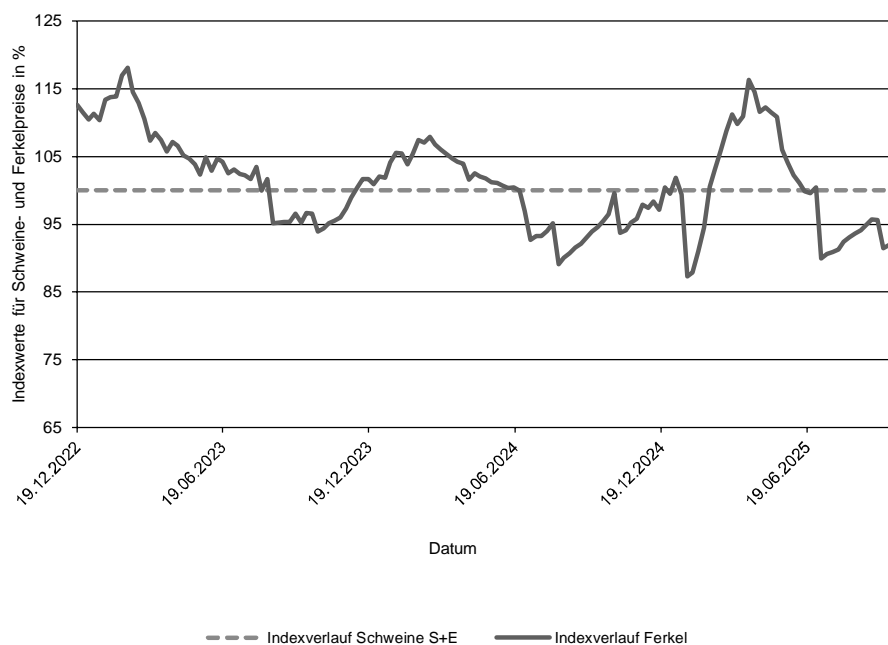

**Verlauf der absoluten Schlachtpreise für Schweine der Handelsklassen S und E und der Ferkel (28 kg)**

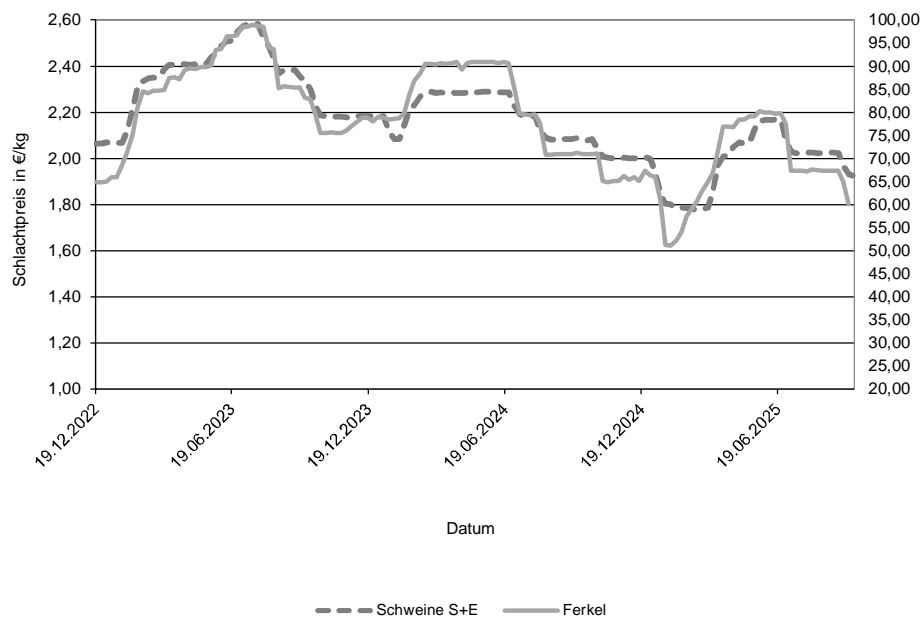

Datenquelle: 1. FIGDV, BLE/Ref. 624 mit zust. Landesstellen  
 Ferkelpreise aus dem Kammerprogramm, AMI

**Übersicht: Deutschland gesamt**

				€/kg	€/100 kg
Jungbullenfleisch	Stück	kg	Warmgewicht	Kaltgewicht	
U2	3.753	1.691.791	7,32	747,10	
U3	2.584	1.204.195	7,29	743,66	
R2	3.260	1.293.923	7,24	738,69	
R3	1.609	675.462	7,20	734,83	
O2	837	298.063	6,82	695,56	
O3	792	310.549	6,87	701,12	
E-P	13.514	5.743.759	7,22	736,29	
<b>Färsenfleisch</b>					
U3	808	300.266	7,21	734,95	
U4	468	189.851	7,22	736,44	
R2	461	137.152	7,09	723,43	
R3	2.199	729.942	7,14	728,28	
R4	481	173.731	7,17	731,44	
O2	281	72.716	6,33	645,90	
O3	732	222.413	6,41	653,74	
O4	189	63.646	6,48	660,54	
P1	137	26.904	5,01	511,35	
P2	253	58.804	5,49	560,10	
E-P	6.288	2.059.962	6,93	706,98	
<b>Bullenfleisch</b>					
O2	99	36.726	6,39	651,38	
E-P	578	229.485	6,41	654,23	
<b>Ochsenfleisch</b>					
R3	129	45.957	7,17	731,24	
O3	58	20.878	6,62	675,19	
P3					
E-P	370	131.810	7,02	715,77	
<b>Kuhfleisch</b>					
R2	699	247.303	6,77	690,27	
R3	1.367	513.069	6,75	688,21	
O1	1.050	305.548	6,33	645,46	
O2	1.725	536.276	6,41	654,21	
O3	3.649	1.280.378	6,44	656,61	
P1	2.360	592.690	5,52	563,55	
P2	1.311	358.508	5,80	591,83	
E-P	14.610	4.796.440	6,36	649,07	
<b>Kalbfleisch</b>					
R2	133	22.190	7,87	803,10	
O2	759	124.970	7,60	775,54	
E-P	1.029	168.906	7,65	780,58	
pauschal					
<b>Lammfleisch</b>					
lebend pauschal					
geschlachtet pauschal	434	8.945	8,91	908,34	
<b>Schafffleisch</b>					
lebend pauschal					
geschlachtet pauschal					
<b>Schweinefleisch</b>					
					Muskelfleischanteil in %
S	383.383	37.645.980	1,93	197,12	62,50
E	211.220	20.863.286	1,91	195,19	58,08
U	27.639	2.746.518	1,82		53,39
R	2.233	222.942	1,70		48,42
M	10.482	1.855.314	1,32		

**Zusammenfassende Darstellung nach Regionen, Tierkategorien über die Handelsklassen E-P**

	Jungbullenfleisch			Färsenfleisch		
	E-P			E-P		
	Stück	kg	€/kg	Stück	kg	€/kg
Schleswig Holst. / Hamburg	406	165.044	6,99	899	297.162	6,79
Niedersachsen / Bremen	4.892	2.083.631	7,15	952	305.640	6,73
Nordrhein-Westfalen	2.319	1.012.375	7,24	502	155.337	6,74
Mitteldeutschland und MV	714	290.943	7,00	626	185.568	6,58
BW / HE / RP	1.917	791.510	7,28	1.088	352.123	7,05
Bayern	3.266	1.400.256	7,35	2.221	764.132	7,14
Deutschland gesamt	13.514	5.743.759	7,22	6.288	2.059.962	6,93

	Bullenfleisch			Ochsenfleisch		
	E-P			E-P		
	Stück	kg	€/kg	Stück	kg	€/kg
Schleswig Holst. / Hamburg	31	14.403	6,08	61	21.632	6,58
Niedersachsen / Bremen	164	64.285	6,35	54	21.568	6,74
Nordrhein-Westfalen	87	36.257	6,57			
Mitteldeutschland und MV	56	21.381	6,28	110	37.889	7,17
BW / HE / RP	118	46.624	6,56	74	26.585	7,53
Bayern	122	46.535	6,39	67	22.870	6,90
Deutschland gesamt	578	229.485	6,41	370	131.810	7,02

	Kuhfleisch			Kalbfleisch		
	E-P			E-P		
	Stück	kg	€/kg	Stück	kg	€/kg
Schleswig Holst. / Hamburg	1.147	378.196	6,07			
Niedersachsen / Bremen	3.500	1.141.880	6,25			
Nordrhein-Westfalen	1.425	454.177	6,26			
Mitteldeutschland und MV	2.020	616.862	6,04	35	5.047	7,47
BW / HE / RP	2.142	716.487	6,52	59	8.323	9,26
Bayern	4.376	1.488.838	6,62			
Deutschland gesamt	14.610	4.796.440	6,36	1.029	168.906	7,65

	Junggrindfleisch		
	E-P		
	Stück	kg	€/kg
Schleswig Holst. / Hamburg			
Niedersachsen / Bremen			
Nordrhein-Westfalen			
Mitteldeutschland und MV			
BW / HE / RP			
Bayern			
Deutschland gesamt	30	6.083	5,24

\* BW / HE / RP = Baden Württemberg, Hessen, Rheinland-Pfalz

**Detaillierte Darstellung nach Regionen, Tierkategorien und den marktgängigsten Handelklassen/Fettklassen**

	Jungbullenfleisch U2			Jungbullenfleisch U3		
	Stück	kg	€/ kg	Stück	kg	€/ kg
Schleswig Holst. / Hamburg	30	13.390	7,11	55	25.756	7,15
Niedersachsen / Bremen	1.219	561.460	7,27	741	348.106	7,20
Nordrhein-Westfalen	540	245.577	7,33	517	245.651	7,26
Mitteldeutschland und MV	201	89.911	7,10	81	37.684	7,11
BW / HE / RP	697	308.831	7,38	267	124.868	7,36
Bayern	1.066	472.622	7,39	923	422.130	7,39
Deutschland gesamt	3.753	1.691.791	7,32	2.584	1.204.195	7,29

	Jungbullenfleisch R2			Jungbullenfleisch R3		
	Stück	kg	€/ kg	Stück	kg	€/ kg
Schleswig Holst. / Hamburg	46	17.836	7,12			
Niedersachsen / Bremen	1.306	530.522	7,19	652	276.736	7,15
Nordrhein-Westfalen	569	233.456	7,27	372	161.028	7,22
Mitteldeutschland und MV	130	49.134	7,01	80	33.329	7,06
BW / HE / RP	538	205.067	7,30	119	48.589	7,33
Bayern	671	257.908	7,32	275	110.075	7,36
Deutschland gesamt	3.260	1.293.923	7,24	1.609	675.462	7,20

	Jungbullenfleisch O2			Jungbullenfleisch O3		
	Stück	kg	€/ kg	Stück	kg	€/ kg
Schleswig Holst. / Hamburg						
Niedersachsen / Bremen	443	163.541	6,87	399	157.454	6,90
Nordrhein-Westfalen	93	33.638	6,90	121	48.028	6,96
Mitteldeutschland und MV	56	19.312	6,76	89	34.182	6,87
BW / HE / RP	126	41.775	6,68	55	21.494	6,72
Bayern	75	23.729	6,63	29	10.850	6,64
Deutschland gesamt	837	298.063	6,82	792	310.549	6,87

	Färsenfleisch U3			Färsenfleisch U4		
	Stück	kg	€/ kg	Stück	kg	€/ kg
Schleswig Holst. / Hamburg	105	40.084	7,06			
Niedersachsen / Bremen	56	22.106	7,11			
Nordrhein-Westfalen	39	13.819	7,00	24	9.683	6,91
Mitteldeutschland und MV	113	38.876	7,22			
BW / HE / RP	168	60.520	7,24	62	24.742	7,21
Bayern	327	124.861	7,27	350	142.727	7,25
Deutschland gesamt	808	300.266	7,21	468	189.851	7,22

	Färsenfleisch R2			Färsenfleisch R3		
	Stück	kg	€/ kg	Stück	kg	€/ kg
Schleswig Holst. / Hamburg				374	128.233	7,03
Niedersachsen / Bremen	43	13.095	7,06	361	122.982	7,07
Nordrhein-Westfalen	40	12.057	7,02	121	39.398	7,07
Mitteldeutschland und MV	28	7.525	6,77	123	37.393	7,01
BW / HE / RP	118	34.543	7,16	393	127.502	7,20
Bayern	160	47.805	7,15	827	274.434	7,22
Deutschland gesamt	461	137.152	7,09	2.199	729.942	7,14

Stück = Anzahl der im Bericht erfassten Schlachttiere, €/kg = vorl. Preis, kg = berichtete Gesamtschlachtmenge

\* BW / HE / RP = Baden Württemberg, Hessen, Rheinland-Pfalz

Mitteldeutschland und MV = Brandenburg, Thüringen, Sachsen und Mecklenburg-Vorpommern



	Färsenfleisch R4			Färsenfleisch O2		
	Stück	kg	€/kg	Stück	kg	€/kg
Schleswig Holst. / Hamburg	34	12.466	7,02			
Niedersachsen / Bremen	66	24.478	7,09	58	15.737	6,40
Nordrhein-Westfalen	47	16.227	7,17	27	6.686	6,27
Mitteldeutschland und MV	29	10.548	7,06			
BW / HE / RP	94	33.547	7,17	52	12.677	6,31
Bayern	211	76.465	7,23	97	24.867	6,37
Deutschland gesamt	481	173.731	7,17	281	72.716	6,33
	Färsenfleisch O3			Färsenfleisch O4		
	Stück	kg	€/kg	Stück	kg	€/kg
Schleswig Holst. / Hamburg	152	48.008	6,50			
Niedersachsen / Bremen	180	57.387	6,40	32	10.961	6,51
Nordrhein-Westfalen	105	30.900	6,40	29	9.926	6,53
Mitteldeutschland und MV	129	38.702	6,25	31	10.178	6,35
BW / HE / RP	74	20.971	6,39	33	11.401	6,52
Bayern	92	26.445	6,52	51	16.480	6,48
Deutschland gesamt	732	222.413	6,41	189	63.646	6,48
	Färsenfleisch P1			Färsenfleisch P2		
	Stück	kg	€/kg	Stück	kg	€/kg
Schleswig Holst. / Hamburg	30	6.673	4,96	61	15.804	5,51
Niedersachsen / Bremen	45	9.356	5,17	59	14.209	5,62
Nordrhein-Westfalen				27	5.911	5,66
Mitteldeutschland und MV	21	3.690	4,74	67	14.359	5,23
BW / HE / RP				23	5.166	5,60
Bayern						
Deutschland gesamt	137	26.904	5,01	253	58.804	5,49
	Bullenfleisch O2			Ochsenfleisch R2 und R3		
	Stück	kg	€/kg	Stück	kg	€/kg
Schleswig Holst. / Hamburg				21	7.791	6,73
Niedersachsen / Bremen	42	16.129	6,42			
Nordrhein-Westfalen						
Mitteldeutschland und MV						
BW / HE / RP						
Bayern						
Deutschland gesamt	99	36.726	6,39	171	61.097	7,16
	Ochsenfleisch O2 und O3			Kuhfleisch R2		
	Stück	kg	€/kg	Stück	kg	€/kg
Schleswig Holst. / Hamburg				40	13.731	6,51
Niedersachsen / Bremen	23	8.716	6,65	24	8.424	6,47
Nordrhein-Westfalen				21	7.152	6,48
Mitteldeutschland und MV				155	54.760	6,81
BW / HE / RP				443	157.408	6,82
Bayern						
Deutschland gesamt	80	28.290	6,58	699	247.303	6,77

Stück = Anzahl der im Bericht erfassten Schlachttiere, €/kg = vorl. Preis, kg = berichtete Gesamtschlachtmenge

\* BW / HE / RP = Baden Württemberg, Hessen, Rheinland-Pfalz

Mitteldeutschland und MV = Brandenburg, Thüringen, Sachsen und Mecklenburg-Vorpommern

	Kuhfleisch R3			Kuhfleisch O1		
	Stück	kg	€/kg	Stück	kg	€/kg
Schleswig Holst. / Hamburg	78	29.921	6,43			
Niedersachsen / Bremen	123	46.857	6,55	97	29.441	6,28
Nordrhein-Westfalen	49	18.195	6,55	50	14.504	6,25
Mitteldeutschland und MV	87	29.346	6,49	39	11.193	6,19
BW / HE / RP	245	93.969	6,83	258	74.393	6,36
Bayern	785	294.781	6,82	593	172.067	6,35
Deutschland gesamt	1.367	513.069	6,75	1.050	305.548	6,33
	Kuhfleisch O2			Kuhfleisch O3		
	Stück	kg	€/kg	Stück	kg	€/kg
Schleswig Holst. / Hamburg	113	36.398	6,22	461	164.092	6,33
Niedersachsen / Bremen	431	137.362	6,38	1.456	522.634	6,44
Nordrhein-Westfalen	204	63.074	6,33	457	159.867	6,43
Mitteldeutschland und MV	145	45.536	6,27	473	162.077	6,32
BW / HE / RP	295	91.049	6,51	368	127.285	6,57
Bayern	537	162.857	6,51	434	144.423	6,57
Deutschland gesamt	1.725	536.276	6,41	3.649	1.280.378	6,44
	Kuhfleisch P1			Kuhfleisch P2		
	Stück	kg	€/kg	Stück	kg	€/kg
Schleswig Holst. / Hamburg	199	51.556	5,09	173	49.686	5,68
Niedersachsen / Bremen	734	189.493	5,59	316	87.849	5,88
Nordrhein-Westfalen	270	68.094	5,66	148	40.336	5,93
Mitteldeutschland und MV	499	120.581	5,37	366	98.394	5,69
BW / HE / RP	272	66.600	5,61	112	30.395	5,83
Bayern	386	96.366	5,66	196	51.848	5,88
Deutschland gesamt	2.360	592.690	5,52	1.311	358.508	5,80
	Kalbfleisch R2			Kalbfleisch O2		
	Stück	kg	€/kg	Stück	kg	€/kg
Schleswig Holst. / Hamburg						
Niedersachsen / Bremen						
Nordrhein-Westfalen						
Mitteldeutschland und MV						
BW / HE / RP	29	4.046	9,37			
Bayern						
Deutschland gesamt	133	22.190	7,87	759	124.970	7,60
	Lammfleisch lebend pauschal			Lammfleisch geschlachtet pauschal		
	Stück	kg	€/kg	Stück	kg	€/kg
Deutschland gesamt				434	8.945	8,91
	Schafffleisch lebend pauschal			Schafffleisch geschlachtet pauschal		
	Stück	kg	€/kg	Stück	kg	€/kg
Deutschland gesamt						

**Bericht zu Rindern aus ökologischer/biologischer Erzeugung, Deutschland gesamt**

Haltungsform	BIO				KONV			
	Schlachttiere in Stück	Schlachtmenge in kg	mittl. Gewicht in kg / Tier	Preis in € / kg	Schlachttiere in Stück	Schlachtmenge in kg	mittl. Gewicht in kg / Tier	Preis in € / kg
<b><u>Jungbullen</u></b>								
Jungbullen U	52	20.302	390	7,48	6.376	2.916.537	457	7,31
Jungbullen R	44	15.274	347	7,38	4.942	1.996.884	404	7,22
Jungbullen E-P	112	39.951	357	7,37	13.402	5.703.808	426	7,22
<b><u>Färsen</u></b>								
Färsen U	61	21.761	357	7,53	1.296	496.877	383	7,19
Färsen R	118	37.257	316	7,41	3.049	1.011.375	332	7,13
Färsen E-P	269	82.545	307	7,24	6.019	1.977.417	329	6,92
<b><u>Kühe</u></b>								
Kühe U	55	23.402	425	7,17	744	335.649	451	6,98
Kühe R	274	97.419	356	6,99	2.311	862.306	373	6,71
Kühe O	426	130.456	306	6,81	6.691	2.264.569	338	6,41
Kühe P	239	60.652	254	6,08	3.845	1.009.041	262	5,64
Kühe E-P	995	312.368	314	6,75	13.615	4.484.072	329	6,34
<b><u>weitere Tierkategorien</u></b>								
Bullen E-P	79				499			
Ochsen E-P	202				168			
Kälber E-P					984			

## Hinweise zur Datenerhebung für Biorinder

1. Die Erhebung berücksichtigt nur Daten der meldepflichtigen Schlachtbetriebe entsprechend §5 Abs.1 der 1. FIGDV (wöchentliche Schlachtung von mehr als 150 Rinder), unabhängig von der Herkunft (In- oder Ausland) der Tiere.
2. Die Preismeldung zur Haltungsform Bio entspricht der Definition der Verordnung (EG) 834/2007 über die ökologische/biologische Produktion (vgl. §6 Abs.1 Ziffer 2 der 1.FIGDV). Alle Schlachttiere, die nicht als „bio“ vermarktet wurden, werden in der Haltungsform „konv“ erfasst.
3. Stärkere Schwankungen der Preise und Schlachtgewichte können sich im Vergleich zur Gesamtpreismeldung u.a. ergeben durch:
  - relativ geringe Stückzahl der Schlachtungen,
  - Chargenbildung in der Vermarktung,
  - Unterschiede der Vermarktungsformen.

	Schweinefleisch S			Schweinefleisch E		
	Stück	kg	€/kg	Stück	kg	€/kg
Region Nord-Ost	48.440	4.748.002	1,93	28.767	2.824.091	1,90
Niedersachsen / Bremen	118.157	11.656.177	1,92	58.171	5.760.119	1,90
Nordrhein-Westfalen	172.055	16.814.191	1,93	79.300	7.804.002	1,90
Hessen / Rheinland-Pfalz	7.965	784.805	1,91	10.569	1.048.622	1,90
Baden-Württemberg	19.572	1.940.634	2,00	20.360	2.023.539	2,03
Bayern	17.194	1.702.171	1,95	14.053	1.402.913	1,93
Deutschland gesamt	383.383	37.645.980	1,93	211.220	20.863.286	1,91
€/ 100 kg Warmgewicht			193,26			191,36
€/ 100 kg Kaltgewicht			197,12			195,19

	Schweinefleisch U			Schweinefleisch R		
	Stück	kg	€/kg	Stück	kg	€/kg
Region Nord-Ost	3.630	357.453	1,77	258	25.431	1,62
Niedersachsen / Bremen	6.810	678.651	1,81	463	46.436	1,68
Nordrhein-Westfalen	10.365	1.027.014	1,76	903	89.939	1,59
Hessen / Rheinland-Pfalz	2.406	240.177	1,78	294	29.571	1,55
Baden-Württemberg	2.814	280.314	2,13	238	23.801	2,48
Bayern	1.614	162.909	1,83	77	7.764	1,48
Deutschland gesamt	27.639	2.746.518	1,82	2.233	222.942	1,70

	Schweinefleisch M		
	Stück	kg	€/kg
Region Nord-Ost	682	123.499	1,25
Niedersachsen / Bremen	6.492	1.142.674	1,36
Nordrhein-Westfalen	2.613	463.919	1,28
Hessen / Rheinland-Pfalz			
Baden-Württemberg	432	77.430	1,21
Bayern	235	42.694	1,08
Deutschland gesamt	10.482	1.855.314	1,32

	Schweinefleisch S-P			Schweinefleisch S-V		
	Stück	kg	€/kg	Stück	kg	€/kg
Region Nord-Ost	81.128	7.958.314	1,91	81.865	8.087.253	1,90
Niedersachsen / Bremen	183.631	18.144.391	1,91	190.274	19.311.010	1,88
Nordrhein-Westfalen	262.748	25.747.444	1,91	265.573	26.241.611	1,90
Hessen / Rheinland-Pfalz	21.263	2.106.111	1,89	21.291	2.111.209	1,89
Baden-Württemberg	43.017	4.271.584	2,03	43.504	4.355.548	2,01
Bayern	32.946	3.276.575	1,93	33.186	3.319.798	1,92
Deutschland gesamt	624.733	61.504.419	1,92	635.693	63.426.429	1,90

Region Nord-Ost = Schleswig-Holstein und östliche Bundesländer

Für Schweine gilt entsprechend der 1. FIGDV § 6 Abs. 2: "Schweine mit einem Zweihälftengewicht von weniger als 80 Kilogramm und mehr als 110 Kilogramm sind ... nicht .. berücksichtigt[t]. [Dies ..] gilt nicht für die Handelsklassen M und V."