



Wochenbericht über Schlachtvieh und Fleisch nach der 1. FIGDV

38 KW

15.09.2025 bis 21.09.2025

erstellt: 24.09.2025

Herausgeber: Bundesanstalt für Landwirtschaft und Ernährung / Ref. 624 im Auftrag
des Bundesministerium für Ernährung und Landwirtschaft
und in Zusammenarbeit mit den zuständigen Landesdienststellen

Datenerhebung nach der 1. Fleischgesetz-Durchführungsverordnung
(1. FIGDV)

Anmerkungen: Angaben können durch Rundungen bedingt geringfügig von Landesberichten abweichen.
Sofern nicht anders angegeben, bezieht sich das Schlachtgewicht auf das Warmgewicht
des geschlachteten ausgeweideten Tieres. Kalkulierbare Bonuszahlungen sind
unabhängig vom Auszahlungszeitpunkt in den Preisen berücksichtigt. Durch Korrektur-
und Nachmeldung können sich geringfügig Änderungen der Angaben zu nachfolgenden
Veröffentlichungen ergeben.

E- Mail: agrar@ble.de

Internet: www.bmel-statistik.de

Nachdruck mit Quellenangabe gestattet

Quellenangabe: BLE und zuständige Landesstellen nach 1. FIGDV

Angaben pro Bundesland, Tierart und Handelsklasse werden ab 3 Meldebetriebe und 21 Tiere
ausgewiesen. Bei der Tierkategorie Schaf liegt die Mindestanzahl bei 75 Tieren.

Grafische Darstellung ausgewählter Preisverläufe im Jahresablauf und im Vergleich zu den Vorjahren

Schlachtpreise für Jungbullen R3

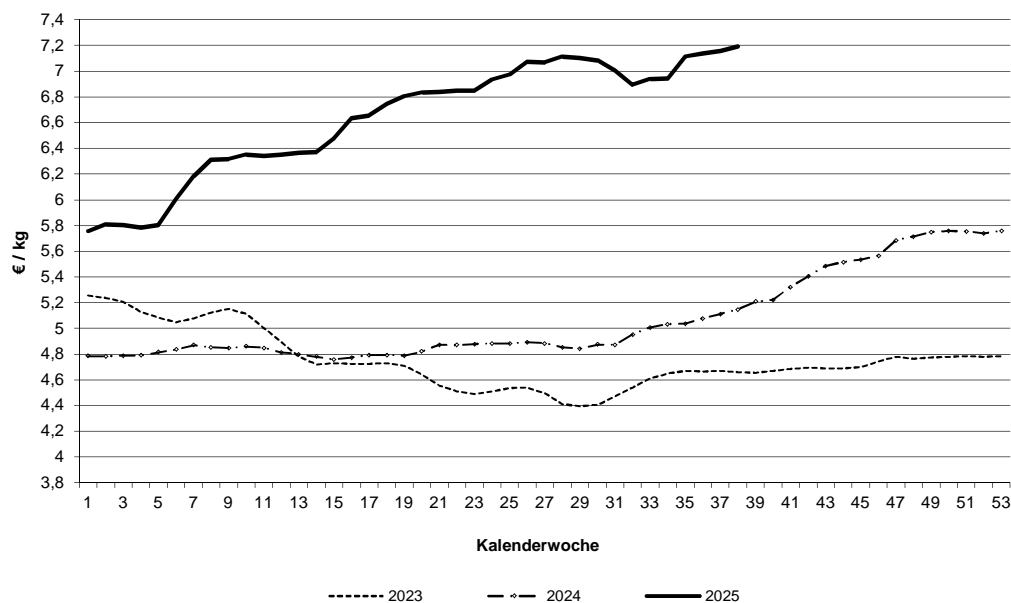

Schlachtpreise für Kühe R3

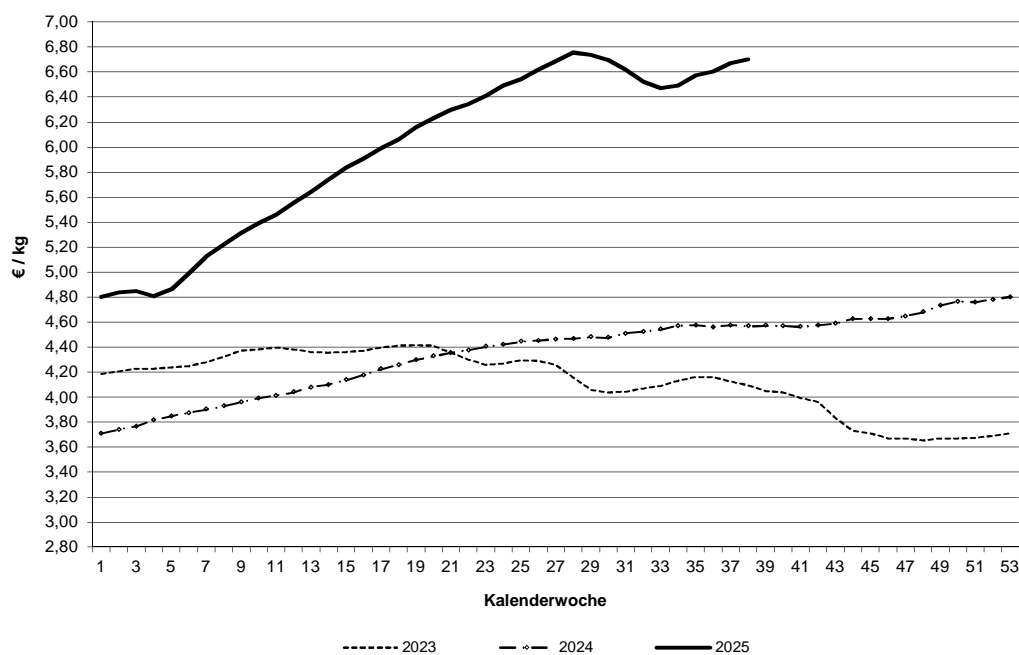

Datenquelle: 1. FIGDV, BLE/ref. 624 und zust. Landesstellen

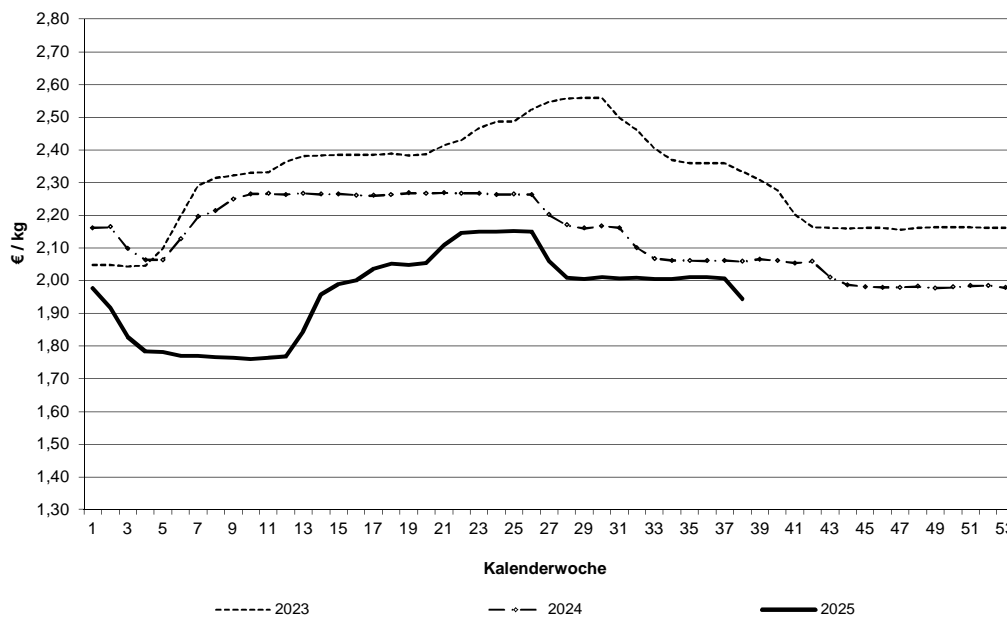
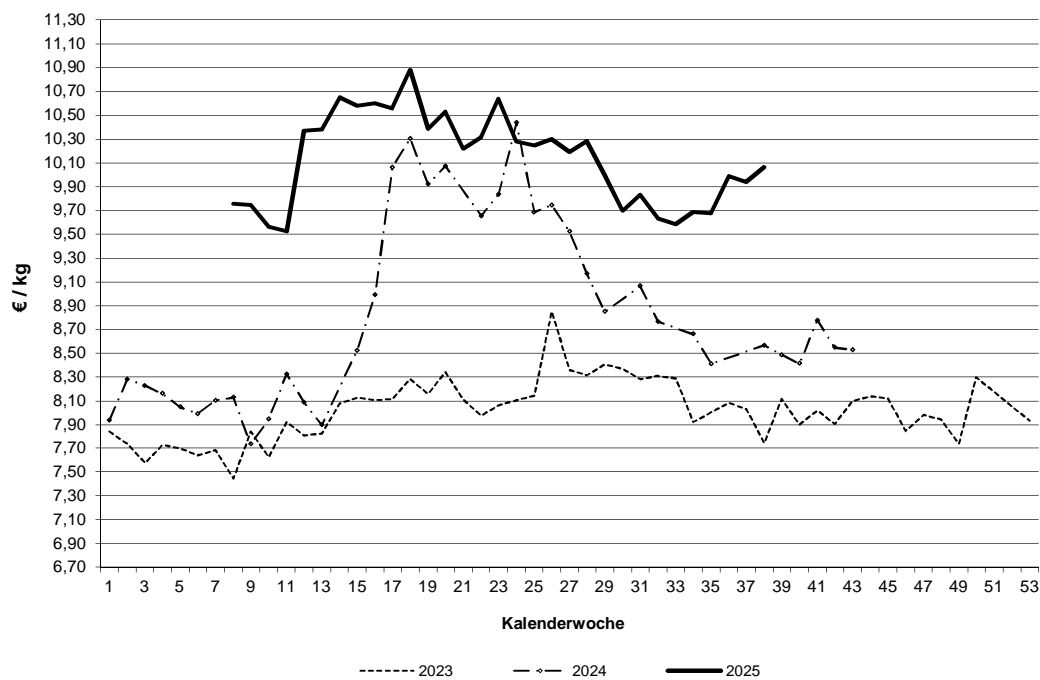
Schlachtpreise für Schweine E**Schlachtpreise für Lämmer - pauschal abgerechnet**

Datenquelle: 1. FIGDV, BLE/ref. 624 und zust. Landesstellen

Grafische Darstellung ausgewählter Preisverläufe im
Jahresablauf und im Vergleich zu ausgewählten EU-Nachbarstaaten
Quelle: EU-Kommission, GD Landwirtschaft und ländliche Entwicklung

Schlachtpreise für Jungbullen R3

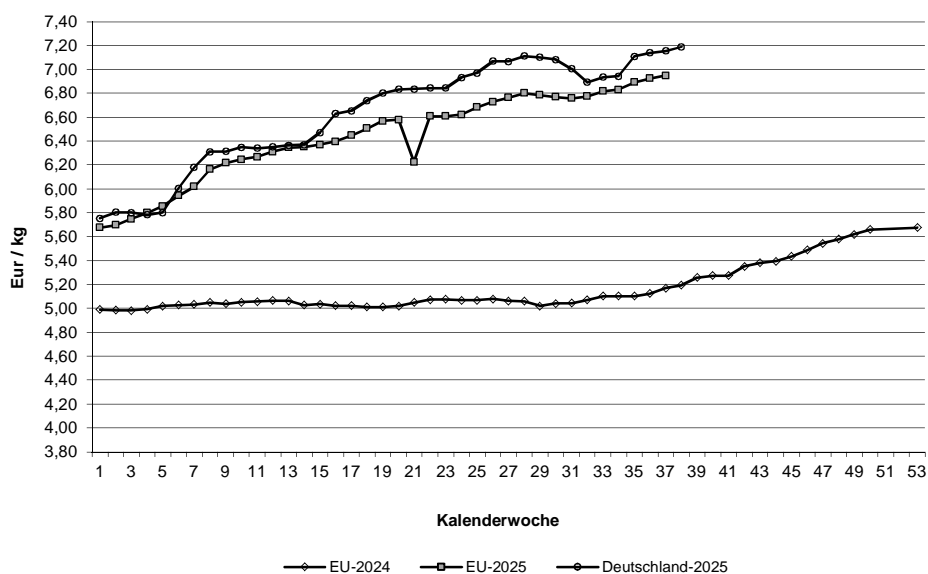

Schlachtpreise für Schweine E

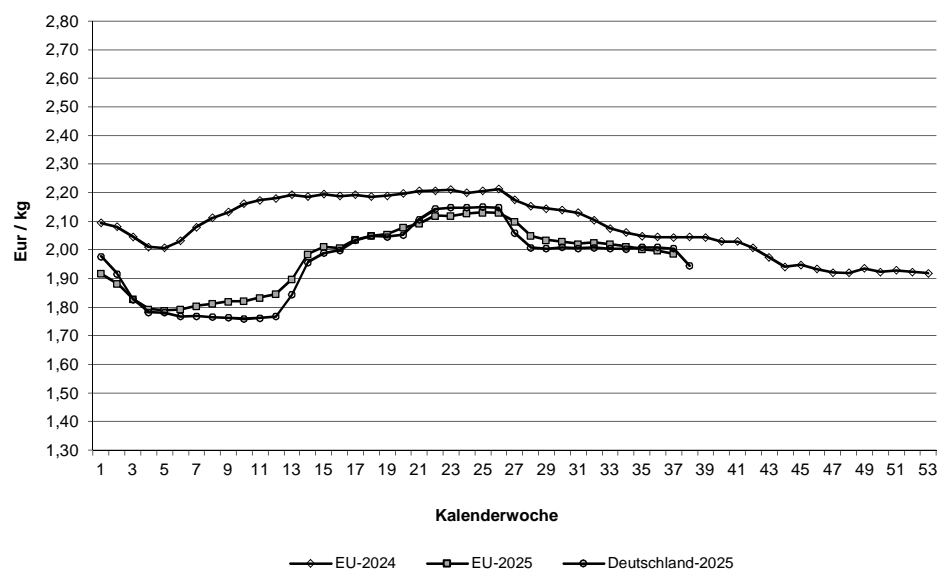

Quelle: EU-Daten nach Angaben der EU-Kommission

Relativer Verlauf der Schweine- und Ferkelpreise (Schweinezyklus)
Schweinepreis (Ø S und E) = 100

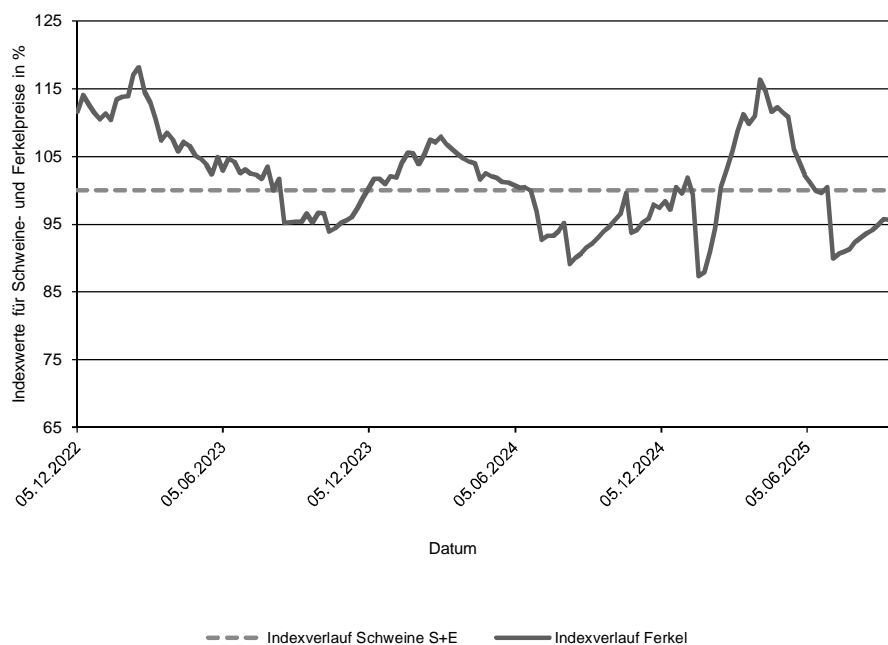

Verlauf der absoluten Schlachtpreise für Schweine der Handelsklassen S und E und der Ferkel (28 kg)

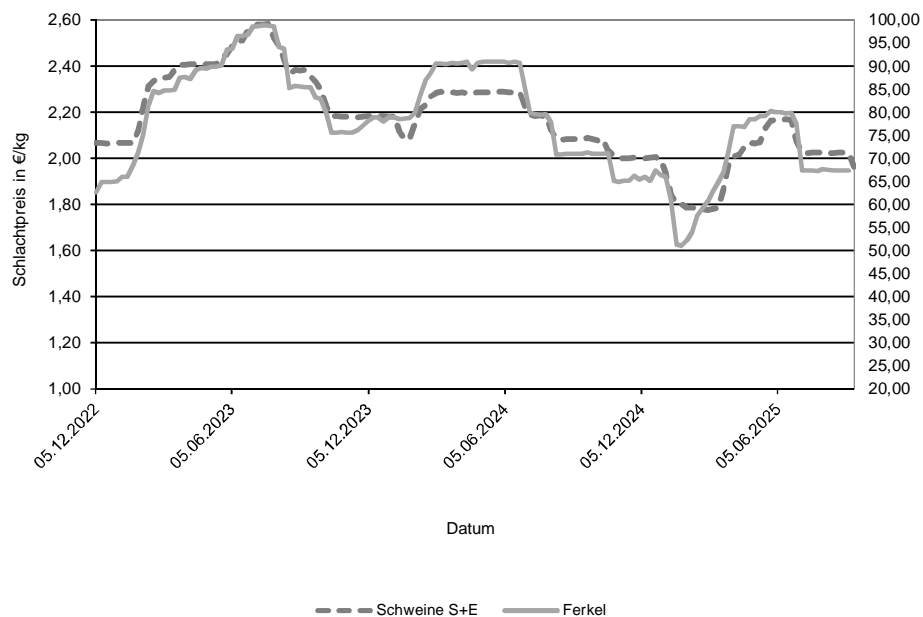

Datenquelle: 1. FIGDV, BLE/Ref. 624 mit zust. Landesstellen
 Ferkelpreise aus dem Kammerprogramm, AMI

Übersicht: Deutschland gesamt

				€/kg	€/100 kg
Jungbullenfleisch	Stück	kg	Warmgewicht	Kaltgewicht	
U2	4.234	1.914.497	7,26	740,89	
U3	3.101	1.434.806	7,24	738,62	
R2	3.878	1.531.663	7,20	734,28	
R3	2.222	933.435	7,19	733,73	
O2	1.005	355.074	6,76	690,01	
O3	982	385.724	6,86	699,91	
E-P	16.255	6.872.043	7,17	731,10	
Färsenfleisch					
U3	942	347.158	7,15	728,86	
U4	546	219.934	7,16	729,86	
R2	626	187.192	7,02	716,14	
R3	2.757	911.955	7,08	721,98	
R4	491	177.007	7,10	724,36	
O2	257	65.816	6,28	641,05	
O3	849	262.565	6,41	654,13	
O4	221	78.055	6,47	660,11	
P1	182	34.877	5,00	510,18	
P2	303	69.832	5,56	566,66	
E-P	7.588	2.480.594	6,88	701,69	
Bullenfleisch					
O2	145	53.096	6,33	645,43	
E-P	861	347.920	6,41	653,99	
Ochsenfleisch					
R3	81	30.818	7,46	761,06	
O3	43	15.878	6,69	682,75	
P3					
E-P	280	104.017	7,27	741,53	
Kuhfleisch					
R2	828	292.805	6,70	682,98	
R3	1.445	543.556	6,70	683,87	
O1	1.122	326.211	6,28	640,11	
O2	1.649	515.493	6,40	653,20	
O3	4.166	1.471.986	6,44	656,79	
P1	2.605	648.107	5,52	563,48	
P2	1.405	382.280	5,79	590,38	
E-P	15.837	5.207.043	6,34	646,82	
Kalbfleisch					
R2	146	23.144	7,53	767,81	
O2	401	64.550	7,33	747,60	
E-P	715	113.684	7,43	758,35	
pauschal					
Lammfleisch					
lebend pauschal					
geschlachtet pauschal	561	11.399	10,06	1026,15	
Schafffleisch					
lebend pauschal					
geschlachtet pauschal					
Schweinefleisch					
				Muskelfleischanteil in %	
S	447.047	43.783.541	1,98	201,69	62,51
E	246.149	24.236.525	1,95	199,16	58,08
U	32.058	3.172.540	1,85		53,40
R	2.706	267.866	1,73		48,37
M	11.983	2.121.370	1,34		

Zusammenfassende Darstellung nach Regionen, Tierkategorien über die Handelsklassen E-P

	Jungbullenfleisch			Färsenfleisch		
	E-P			E-P		
	Stück	kg	€/ kg	Stück	kg	€/ kg
Schleswig Holst. / Hamburg	474	188.512	6,94	1.092	361.271	6,79
Niedersachsen / Bremen	5.904	2.505.019	7,12	1.377	437.273	6,70
Nordrhein-Westfalen	3.307	1.435.617	7,24	663	207.104	6,83
Mitteldeutschland und MV	708	278.067	7,01	809	234.075	6,55
BW / HE / RP	2.180	903.711	7,21	1.165	388.479	7,02
Bayern	3.682	1.561.117	7,21	2.482	852.392	7,05
Deutschland gesamt	16.255	6.872.043	7,17	7.588	2.480.594	6,88

	Bullenfleisch			Ochsenfleisch		
	E-P			E-P		
	Stück	kg	€/ kg	Stück	kg	€/ kg
Schleswig Holst. / Hamburg	69	28.612	5,95	32	11.710	6,83
Niedersachsen / Bremen	237	89.365	6,29	45	17.454	7,04
Nordrhein-Westfalen	231	93.541	6,61			
Mitteldeutschland und MV	59	24.850	6,32			
BW / HE / RP	136	55.440	6,46	45	14.183	7,10
Bayern	129	56.112	6,50	87	33.615	7,56
Deutschland gesamt	861	347.920	6,41	280	104.017	7,27

	Kuhfleisch			Kalbfleisch		
	E-P			E-P		
	Stück	kg	€/ kg	Stück	kg	€/ kg
Schleswig Holst. / Hamburg	1.409	470.267	6,12			
Niedersachsen / Bremen	3.996	1.300.684	6,25			
Nordrhein-Westfalen	1.547	490.548	6,23			
Mitteldeutschland und MV	2.087	640.046	6,07			
BW / HE / RP	2.170	720.624	6,46	55	7.964	8,49
Bayern	4.628	1.584.874	6,58			
Deutschland gesamt	15.837	5.207.043	6,34	715	113.684	7,43

	Jungrindfleisch		
	E-P		
	Stück	kg	€/ kg
Schleswig Holst. / Hamburg			
Niedersachsen / Bremen			
Nordrhein-Westfalen			
Mitteldeutschland und MV			
BW / HE / RP			
Bayern			
Deutschland gesamt	73	13.485	5,75

* BW / HE / RP = Baden Württemberg, Hessen, Rheinland-Pfalz

Detaillierte Darstellung nach Regionen, Tierkategorien und den marktgängigsten Handelklassen/Fettklassen

	Jungbullenfleisch U2			Jungbullenfleisch U3		
	Stück	kg	€/ kg	Stück	kg	€/ kg
Schleswig Holst. / Hamburg	56	24.042	7,15	54	24.329	7,08
Niedersachsen / Bremen	1.565	719.902	7,24	861	405.524	7,17
Nordrhein-Westfalen	549	253.551	7,30	740	345.800	7,30
Mitteldeutschland und MV	128	57.458	7,24	92	42.738	7,21
BW / HE / RP	746	330.870	7,31	433	197.836	7,29
Bayern	1.190	528.674	7,26	921	418.579	7,25
Deutschland gesamt	4.234	1.914.497	7,26	3.101	1.434.806	7,24

	Jungbullenfleisch R2			Jungbullenfleisch R3		
	Stück	kg	€/ kg	Stück	kg	€/ kg
Schleswig Holst. / Hamburg				92	37.836	7,03
Niedersachsen / Bremen	1.475	592.346	7,18	765	323.165	7,13
Nordrhein-Westfalen	690	287.299	7,28	786	337.510	7,28
Mitteldeutschland und MV	131	49.511	7,07	93	36.766	7,09
BW / HE / RP	570	213.536	7,21	141	57.642	7,22
Bayern	916	350.523	7,19	345	140.516	7,20
Deutschland gesamt	3.878	1.531.663	7,20	2.222	933.435	7,19

	Jungbullenfleisch O2			Jungbullenfleisch O3		
	Stück	kg	€/ kg	Stück	kg	€/ kg
Schleswig Holst. / Hamburg	93	34.154	6,75	53	21.155	6,79
Niedersachsen / Bremen	474	172.559	6,85	525	208.810	6,88
Nordrhein-Westfalen	156	57.121	6,81	218	85.801	6,91
Mitteldeutschland und MV	91	30.106	6,69	103	38.556	6,86
BW / HE / RP	109	35.307	6,58	57	21.616	6,66
Bayern	82	25.827	6,44	26	9.786	6,63
Deutschland gesamt	1.005	355.074	6,76	982	385.724	6,86

	Färsenfleisch U3			Färsenfleisch U4		
	Stück	kg	€/ kg	Stück	kg	€/ kg
Schleswig Holst. / Hamburg	154	59.063	7,04			
Niedersachsen / Bremen	66	25.011	7,11			
Nordrhein-Westfalen	78	27.056	7,17			
Mitteldeutschland und MV	114	38.799	7,11			
BW / HE / RP	132	47.947	7,23	139	54.856	7,17
Bayern	398	149.282	7,17	365	148.975	7,15
Deutschland gesamt	942	347.158	7,15	546	219.934	7,16

	Färsenfleisch R2			Färsenfleisch R3		
	Stück	kg	€/ kg	Stück	kg	€/ kg
Schleswig Holst. / Hamburg	80	24.668	7,00	451	152.048	7,02
Niedersachsen / Bremen	85	26.265	7,01	529	177.193	7,02
Nordrhein-Westfalen	47	13.977	7,02	229	74.431	7,11
Mitteldeutschland und MV	22	5.785	6,74	229	70.633	7,09
BW / HE / RP	162	48.299	7,07	372	122.191	7,12
Bayern	230	68.198	7,02	947	315.459	7,11
Deutschland gesamt	626	187.192	7,02	2.757	911.955	7,08

Stück = Anzahl der im Bericht erfassten Schlachttiere, €/kg = vorl. Preis, kg = berichtete Gesamtschlachtmenge

* BW / HE / RP = Baden Württemberg, Hessen, Rheinland-Pfalz

Mitteldeutschland und MV = Brandenburg, Thüringen, Sachsen und Mecklenburg-Vorpommern

	Färsenfleisch R4			Färsenfleisch O2		
	Stück	kg	€/kg	Stück	kg	€/kg
Schleswig Holst. / Hamburg				27	7.697	6,41
Niedersachsen / Bremen	79	28.646	7,05	60	15.906	6,25
Nordrhein-Westfalen	42	14.422	7,09	26	6.651	6,34
Mitteldeutschland und MV	32	10.333	7,11			
BW / HE / RP	116	41.637	7,12	36	9.068	6,35
Bayern	184	67.439	7,14	95	23.446	6,27
Deutschland gesamt	491	177.007	7,10	257	65.816	6,28
	Färsenfleisch O3			Färsenfleisch O4		
	Stück	kg	€/kg	Stück	kg	€/kg
Schleswig Holst. / Hamburg	159	51.796	6,56			
Niedersachsen / Bremen	281	89.392	6,42	36	13.593	6,52
Nordrhein-Westfalen	99	29.878	6,30	37	13.605	6,46
Mitteldeutschland und MV	137	40.601	6,29	53	17.815	6,34
BW / HE / RP	69	20.205	6,43	49	16.705	6,51
Bayern	104	30.693	6,41	31	10.864	6,50
Deutschland gesamt	849	262.565	6,41	221	78.055	6,47
	Färsenfleisch P1			Färsenfleisch P2		
	Stück	kg	€/kg	Stück	kg	€/kg
Schleswig Holst. / Hamburg	49	10.716	4,96	59	15.227	5,61
Niedersachsen / Bremen	51	9.987	5,24	104	24.835	5,63
Nordrhein-Westfalen	21	3.456	5,28	27	5.636	5,56
Mitteldeutschland und MV	42	7.047	4,37	76	16.318	5,34
BW / HE / RP						
Bayern				25	5.067	5,67
Deutschland gesamt	182	34.877	5,00	303	69.832	5,56
	Bullenfleisch O2			Ochsenfleisch R2 und R3		
	Stück	kg	€/kg	Stück	kg	€/kg
Schleswig Holst. / Hamburg	21	8.333	5,87			
Niedersachsen / Bremen	47	17.467	6,39			
Nordrhein-Westfalen	42	15.466	6,56			
Mitteldeutschland und MV						
BW / HE / RP	23	7.810	6,31			
Bayern				23	9.268	7,86
Deutschland gesamt	145	53.096	6,33	111	40.488	7,36
	Ochsenfleisch O2 und O3			Kuhfleisch R2		
	Stück	kg	€/kg	Stück	kg	€/kg
Schleswig Holst. / Hamburg				61	21.027	6,45
Niedersachsen / Bremen						
Nordrhein-Westfalen						
Mitteldeutschland und MV				38	12.883	6,42
BW / HE / RP				159	55.723	6,75
Bayern				537	191.743	6,74
Deutschland gesamt	43	15.878	6,69	828	292.805	6,70

Stück = Anzahl der im Bericht erfassten Schlachttiere, €/kg = vorl. Preis, kg = berichtete Gesamtschlachtmenge

* BW / HE / RP = Baden Württemberg, Hessen, Rheinland-Pfalz

Mitteldeutschland und MV = Brandenburg, Thüringen, Sachsen und Mecklenburg-Vorpommern

	Kuhfleisch R3			Kuhfleisch O1		
	Stück	kg	€/kg	Stück	kg	€/kg
Schleswig Holst. / Hamburg	116	45.076	6,47	23	6.941	6,08
Niedersachsen / Bremen	151	57.207	6,53	126	38.238	6,26
Nordrhein-Westfalen	47	16.701	6,48	79	23.169	6,17
Mitteldeutschland und MV	77	26.498	6,49			
BW / HE / RP	255	96.634	6,76	231	66.202	6,29
Bayern	799	301.440	6,79	646	187.011	6,30
Deutschland gesamt	1.445	543.556	6,70	1.122	326.211	6,28
	Kuhfleisch O2			Kuhfleisch O3		
	Stück	kg	€/kg	Stück	kg	€/kg
Schleswig Holst. / Hamburg	106	34.858	6,28	560	201.782	6,36
Niedersachsen / Bremen	441	140.907	6,39	1.661	598.867	6,46
Nordrhein-Westfalen	183	58.068	6,33	554	195.338	6,41
Mitteldeutschland und MV	66	20.510	6,24	574	196.097	6,34
BW / HE / RP	245	75.514	6,44	363	127.013	6,54
Bayern	608	185.636	6,47	454	152.889	6,54
Deutschland gesamt	1.649	515.493	6,40	4.166	1.471.986	6,44
	Kuhfleisch P1			Kuhfleisch P2		
	Stück	kg	€/kg	Stück	kg	€/kg
Schleswig Holst. / Hamburg	271	69.956	5,22	187	53.868	5,69
Niedersachsen / Bremen	850	217.505	5,59	374	103.492	5,85
Nordrhein-Westfalen	323	80.169	5,62	136	36.568	5,91
Mitteldeutschland und MV	446	104.617	5,35	365	95.955	5,68
BW / HE / RP	334	81.298	5,60	131	35.563	5,85
Bayern	381	94.562	5,63	212	56.834	5,83
Deutschland gesamt	2.605	648.107	5,52	1.405	382.280	5,79
	Kalbfleisch R2			Kalbfleisch O2		
	Stück	kg	€/kg	Stück	kg	€/kg
Schleswig Holst. / Hamburg						
Niedersachsen / Bremen						
Nordrhein-Westfalen						
Mitteldeutschland und MV						
BW / HE / RP	24	3.377	8,81			
Bayern						
Deutschland gesamt	146	23.144	7,53	401	64.550	7,33
	Lammfleisch lebend pauschal			Lammfleisch geschlachtet pauschal		
	Stück	kg	€/kg	Stück	kg	€/kg
Deutschland gesamt				561	11.399	10,06
	Schafffleisch lebend pauschal			Schafffleisch geschlachtet pauschal		
	Stück	kg	€/kg	Stück	kg	€/kg
Deutschland gesamt						

Bericht zu Rindern aus ökologischer/biologischer Erzeugung, Deutschland gesamt

Haltungsform	BIO				KONV			
	Schlachttiere in Stück	Schlachtmenge in kg	mittl. Gewicht in kg / Tier	Preis in € / kg	Schlachttiere in Stück	Schlachtmenge in kg	mittl. Gewicht in kg / Tier	Preis in € / kg
<u>Jungbullen</u>								
Jungbullen U	39	16.644	427	7,60	7.415	3.387.550	457	7,25
Jungbullen R	38	14.071	370	7,51	6.209	2.507.167	404	7,19
Jungbullen E-P	91	34.737	382	7,48	16.164	6.837.306	423	7,17
<u>Färsen</u>								
Färsen U	65	21.616	333	7,43	1.522	580.167	381	7,14
Färsen R	159	49.508	311	7,22	3.758	1.239.337	330	7,06
Färsen E-P	303	90.133	297	7,11	7.285	2.390.461	328	6,87
<u>Kühe</u>								
Kühe U	62	26.856	433	7,21	795	358.775	451	6,93
Kühe R	217	77.234	356	6,94	2.545	948.747	373	6,67
Kühe O	349	108.088	310	6,74	7.309	2.490.863	341	6,40
Kühe P	232	57.530	248	6,02	4.288	1.118.807	261	5,64
Kühe E-P	863	270.744	314	6,69	14.974	4.936.299	330	6,32
<u>weitere Tierkategorien</u>								
Bullen E-P	51				810			
Ochsen E-P	115				165			
Kälber E-P	80				635			

Hinweise zur Datenerhebung für Biorinder

1. Die Erhebung berücksichtigt nur Daten der meldepflichtigen Schlachtbetriebe entsprechend §5 Abs.1 der 1. FIGDV (wöchentliche Schlachtung von mehr als 150 Rinder), unabhängig von der Herkunft (In- oder Ausland) der Tiere.
2. Die Preismeldung zur Haltungsform Bio entspricht der Definition der Verordnung (EG) 834/2007 über die ökologische/biologische Produktion (vgl. §6 Abs.1 Ziffer 2 der 1.FIGDV). Alle Schlachttiere, die nicht als „bio“ vermarktet wurden, werden in der Haltungsform „konv“ erfasst.
3. Stärkere Schwankungen der Preise und Schlachtgewichte können sich im Vergleich zur Gesamtpreismeldung u.a. ergeben durch:
 - relativ geringe Stückzahl der Schlachtungen,
 - Chargenbildung in der Vermarktung,
 - Unterschiede der Vermarktungsformen.

	Schweinefleisch S			Schweinefleisch E		
	Stück	kg	€/kg	Stück	kg	€/kg
Region Nord-Ost	53.339	5.207.666	1,97	32.877	3.208.180	1,95
Niedersachsen / Bremen	145.128	14.280.523	1,96	70.883	7.000.905	1,94
Nordrhein-Westfalen	194.872	18.994.387	1,99	91.887	9.020.002	1,95
Hessen / Rheinland-Pfalz	9.810	965.963	1,97	10.980	1.085.741	1,95
Baden-Württemberg	23.232	2.291.920	2,01	21.931	2.165.079	2,03
Bayern	20.666	2.043.082	1,94	17.591	1.756.618	1,91
Deutschland gesamt	447.047	43.783.541	1,98	246.149	24.236.525	1,95
€/ 100 kg Warmgewicht			197,73			195,26
€/ 100 kg Kaltgewicht			201,69			199,16

	Schweinefleisch U			Schweinefleisch R		
	Stück	kg	€/kg	Stück	kg	€/kg
Region Nord-Ost	4.451	434.675	1,81	343	33.391	1,61
Niedersachsen / Bremen	7.218	716.889	1,83	451	45.030	1,73
Nordrhein-Westfalen	12.329	1.218.960	1,83	982	97.421	1,68
Hessen / Rheinland-Pfalz	3.138	311.214	1,83	516	50.775	1,64
Baden-Württemberg	2.816	278.711	2,11	270	26.664	2,33
Bayern	2.106	212.091	1,79	144	14.585	1,54
Deutschland gesamt	32.058	3.172.540	1,85	2.706	267.866	1,73

	Schweinefleisch M		
	Stück	kg	€/kg
Region Nord-Ost	657	114.638	1,28
Niedersachsen / Bremen	7.844	1.378.273	1,37
Nordrhein-Westfalen	2.744	494.617	1,30
Hessen / Rheinland-Pfalz			
Baden-Württemberg	486	86.434	1,24
Bayern	226	42.458	1,25
Deutschland gesamt	11.983	2.121.370	1,34

	Schweinefleisch S-P			Schweinefleisch S-V		
	Stück	kg	€/kg	Stück	kg	€/kg
Region Nord-Ost	91.047	8.887.614	1,95	91.799	9.011.330	1,94
Niedersachsen / Bremen	223.714	22.046.683	1,95	231.788	23.456.572	1,92
Nordrhein-Westfalen	300.158	29.339.425	1,97	303.305	29.886.593	1,96
Hessen / Rheinland-Pfalz	24.531	2.422.310	1,93	24.557	2.427.260	1,93
Baden-Württemberg	48.290	4.766.373	2,03	48.935	4.872.721	2,01
Bayern	40.518	4.027.510	1,92	40.755	4.071.000	1,91
Deutschland gesamt	728.258	71.489.915	1,96	741.139	73.725.476	1,94

Region Nord-Ost = Schleswig-Holstein und östliche Bundesländer

Für Schweine gilt entsprechend der 1. FIGDV § 6 Abs. 2: "Schweine mit einem Zweihälftengewicht von weniger als 80 Kilogramm und mehr als 110 Kilogramm sind ... nicht .. berücksichtigt[t]. [Dies ..] gilt nicht für die Handelsklassen M und V."