



Wochenbericht über Schlachtvieh und Fleisch nach der 1. FIGDV

36 KW

01.09.2025 bis 07.09.2025

erstellt: 10.09.2025

Herausgeber: Bundesanstalt für Landwirtschaft und Ernährung / Ref. 624 im Auftrag
des Bundesministerium für Ernährung und Landwirtschaft
und in Zusammenarbeit mit den zuständigen Landesdienststellen

Datenerhebung nach der 1. Fleischgesetz-Durchführungsverordnung
(1. FIGDV)

Anmerkungen: Angaben können durch Rundungen bedingt geringfügig von Landesberichten abweichen.
Sofern nicht anders angegeben, bezieht sich das Schlachtgewicht auf das Warmgewicht
des geschlachteten ausgeweideten Tieres. Kalkulierbare Bonuszahlungen sind
unabhängig vom Auszahlungszeitpunkt in den Preisen berücksichtigt. Durch Korrektur-
und Nachmeldung können sich geringfügig Änderungen der Angaben zu nachfolgenden
Veröffentlichungen ergeben.

E- Mail: agrار@ble.de

Internet: www.bmel-statistik.de

Nachdruck mit Quellenangabe gestattet

Quellenangabe: BLE und zuständige Landesstellen nach 1. FIGDV

Angaben pro Bundesland, Tierart und Handelsklasse werden ab 3 Meldebetriebe und 21 Tiere
ausgewiesen. Bei der Tierkategorie Schaf liegt die Mindestanzahl bei 75 Tieren.

Grafische Darstellung ausgewählter Preisverläufe im Jahresablauf und im Vergleich zu den Vorjahren

Schlachtpreise für Jungbullen R3

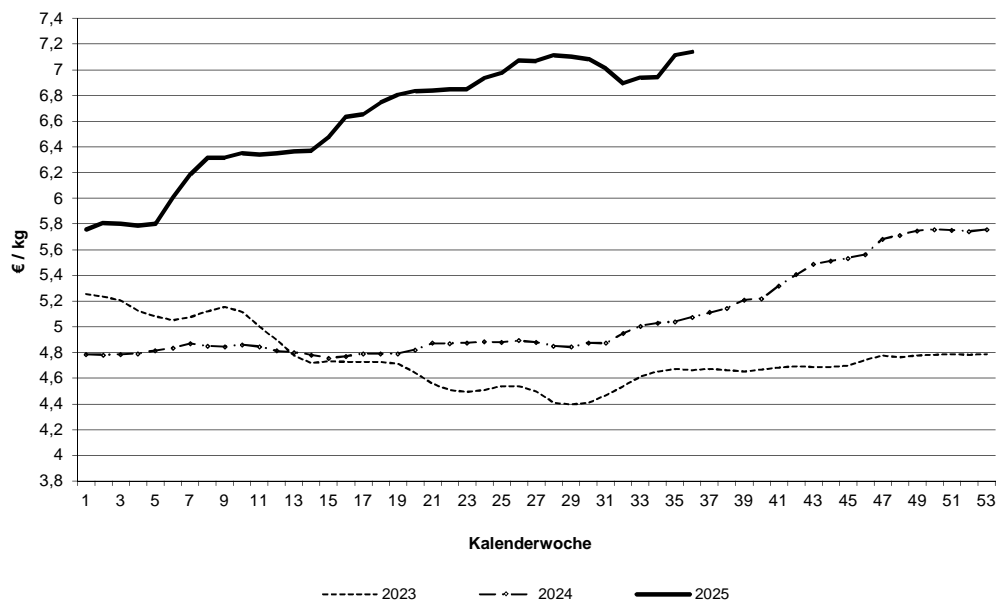

Schlachtpreise für Kühe R3

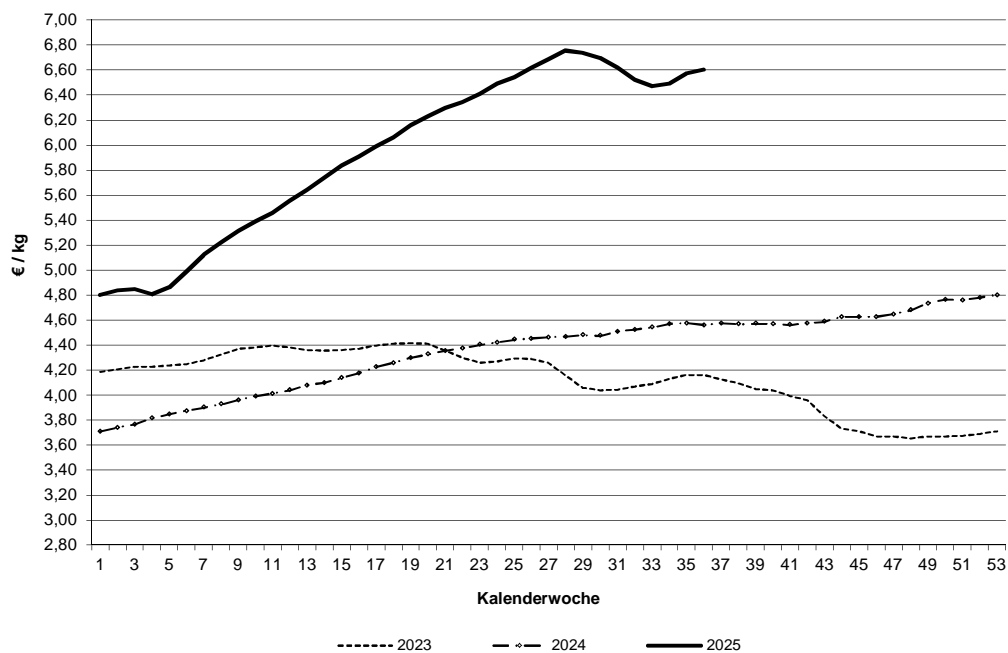

Datenquelle: 1. FIGDV, BLE/ref. 624 und zust. Landesstellen

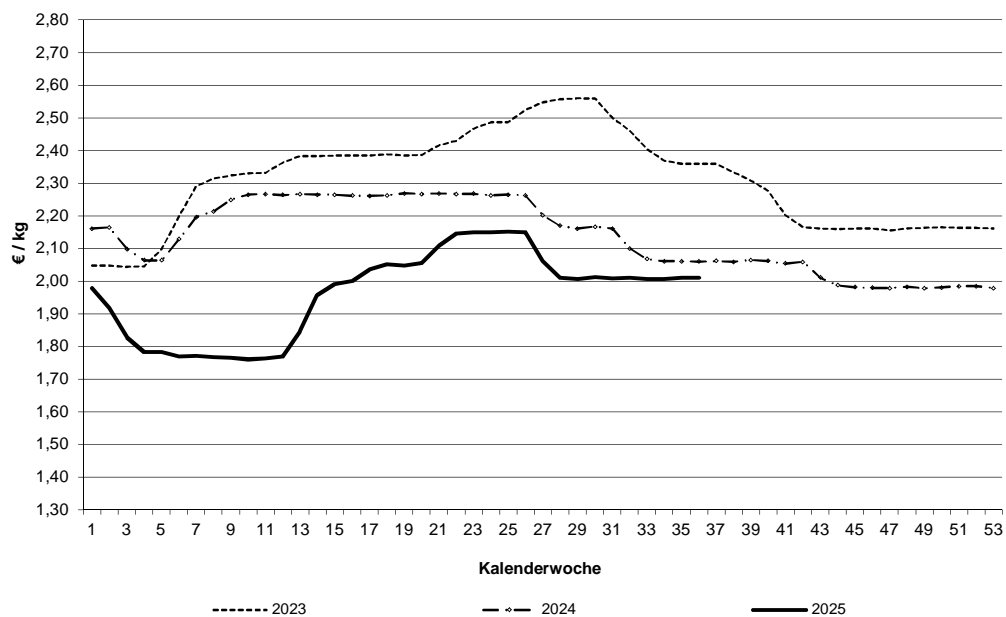
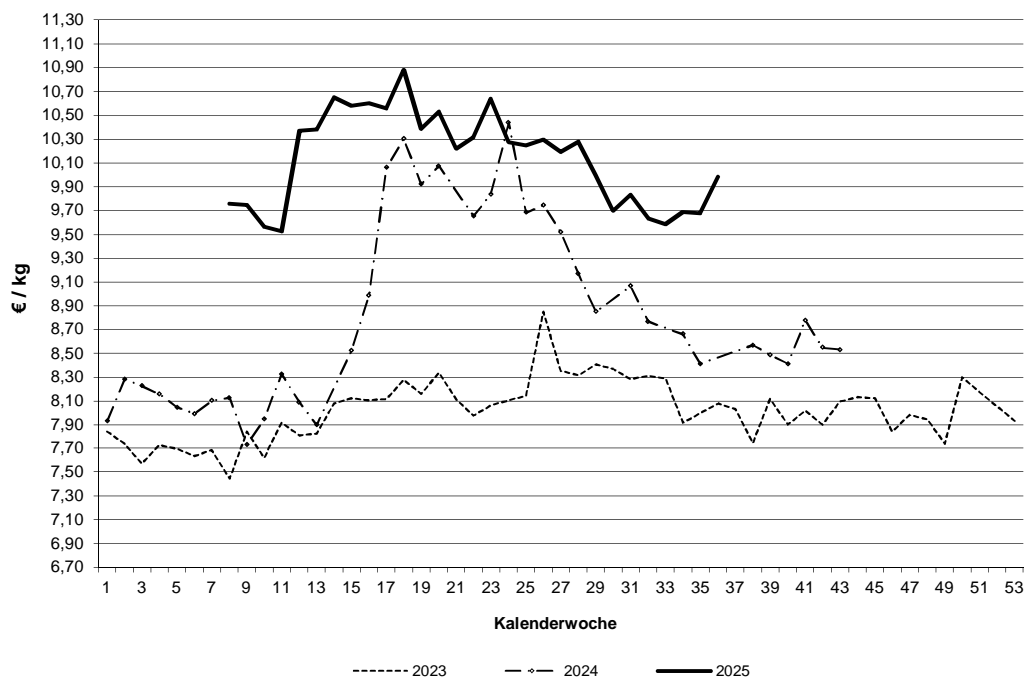
Schlachtpreise für Schweine E**Schlachtpreise für Lämmer - pauschal abgerechnet**

Datenquelle: 1. FIGDV, BLE/ref. 624 und zust. Landesstellen

Grafische Darstellung ausgewählter Preisverläufe im
Jahresablauf und im Vergleich zu ausgewählten EU-Nachbarstaaten
Quelle: EU-Kommission, GD Landwirtschaft und ländliche Entwicklung

Schlachtpreise für Jungbullen R3

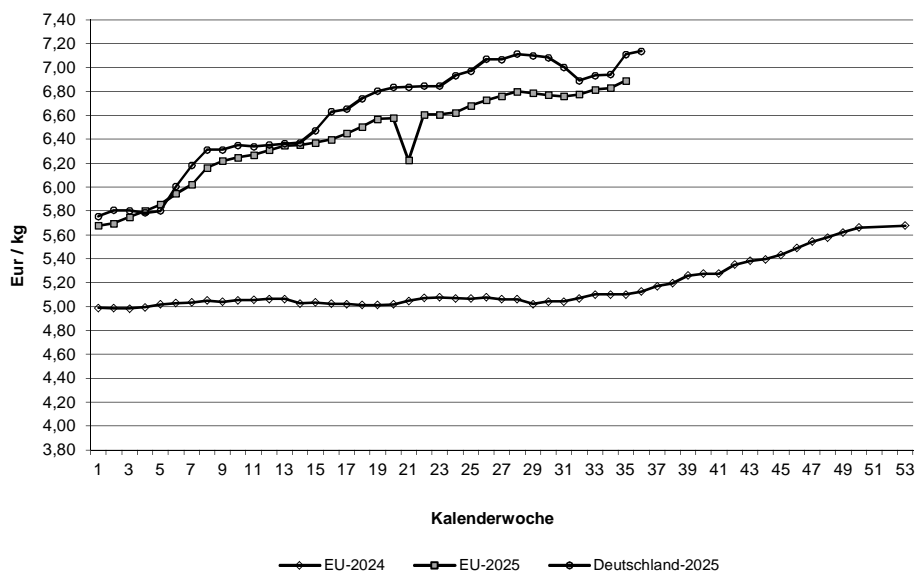

Schlachtpreise für Schweine E

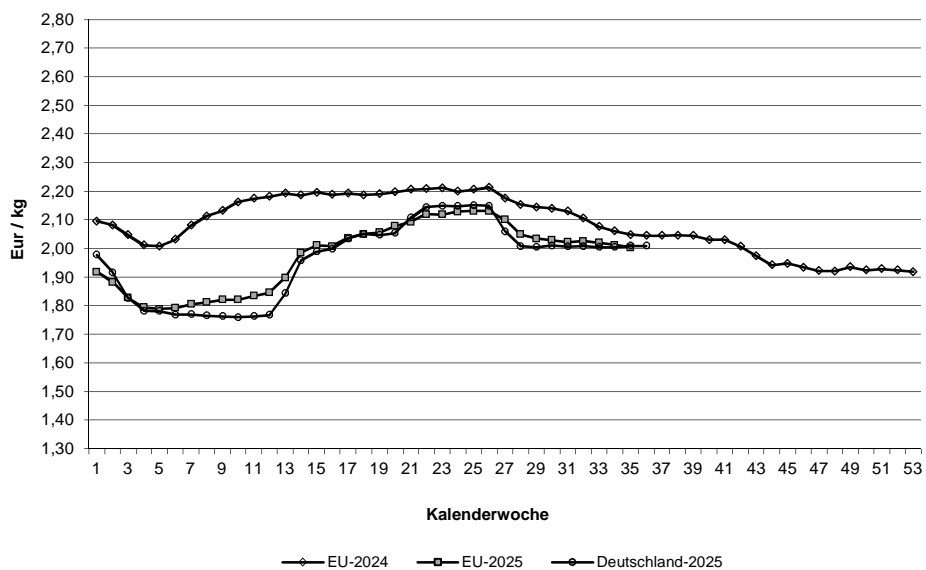

Quelle: EU-Daten nach Angaben der EU-Kommission

Relativer Verlauf der Schweine- und Ferkelpreise (Schweinezyklus)
Schweinepreis (Ø S und E) = 100

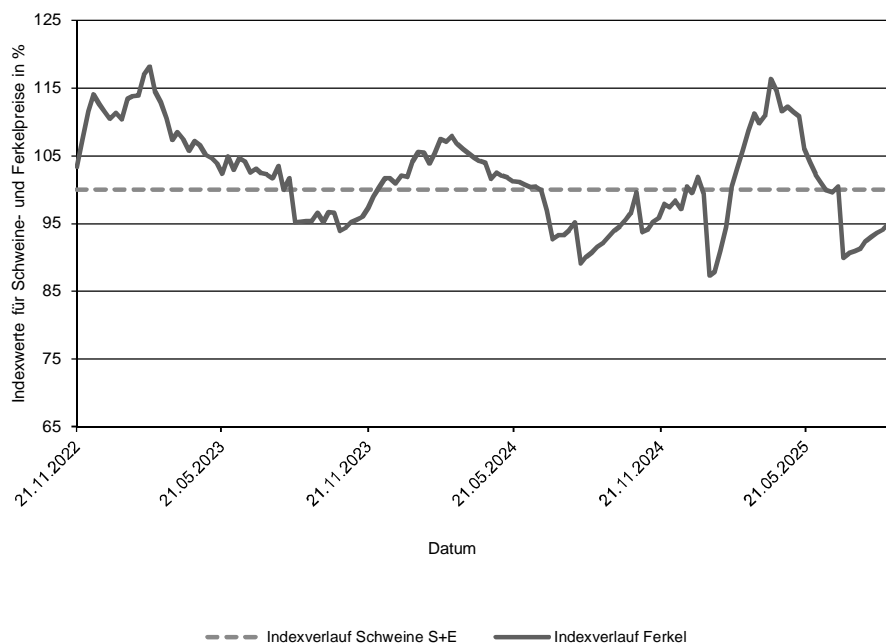

Verlauf der absoluten Schlachtpreise für Schweine der Handelsklassen S und E
und der Ferkel (28 kg)

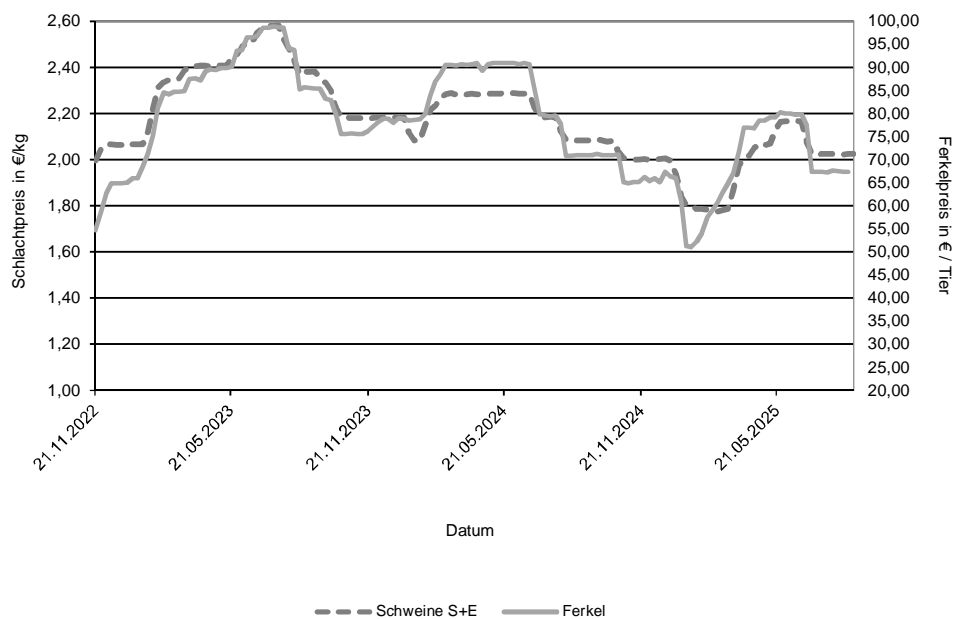

Datenquelle: 1. FIGDV, BLE/Ref. 624 mit zust. Landesstellen
 Ferkelpreise aus dem Kammerprogramm, AMI

Übersicht: Deutschland gesamt

			€/kg	€/100 kg
	Stück	kg	Warmgewicht	Kaltgewicht
Jungbullenfleisch				
U2	4.356	1.965.092	7,23	737,05
U3	2.892	1.338.133	7,18	732,65
R2	3.445	1.365.071	7,14	728,37
R3	1.893	794.087	7,14	728,25
O2	1.080	379.774	6,77	690,06
O3	934	368.135	6,87	700,67
E-P	15.399	6.521.891	7,12	726,48
Färsenfleisch				
U3	833	310.169	7,02	715,83
U4	586	233.174	7,01	715,15
R2	534	157.047	6,89	702,67
R3	2.315	766.776	6,95	708,56
R4	500	180.083	6,96	710,19
O2	282	71.941	6,22	634,21
O3	869	262.227	6,35	647,83
O4	216	73.552	6,37	649,45
P1	162	32.460	5,14	524,16
P2	242	56.133	5,50	561,40
E-P	6.929	2.260.437	6,76	689,27
Bullenfleisch				
O2	119	43.844	6,22	634,31
E-P	601	250.313	6,23	635,79
Ochsenfleisch				
R3	124	48.035	7,40	754,79
O3	31	10.724	6,44	656,53
P3				
E-P	310	119.194	7,28	743,03
Kuhfleisch				
R2	757	269.741	6,60	673,32
R3	1.316	494.687	6,60	673,63
O1	1.046	305.985	6,21	633,67
O2	1.681	523.152	6,32	644,16
O3	3.541	1.243.274	6,39	651,77
P1	2.432	607.093	5,46	557,26
P2	1.251	339.419	5,73	584,05
E-P	14.719	4.824.193	6,27	639,10
Kalbfleisch				
R2	269	46.834	7,43	757,58
O2	597	98.153	7,21	735,78
E-P	1.039	174.433	7,31	745,53
pauschal				
Lammfleisch				
lebend pauschal				
geschlachtet pauschal	479	9.831	9,98	1018,36
Schafffleisch				
lebend pauschal				
geschlachtet pauschal	121	3.371	4,14	422,70
Schweinefleisch				
				Muskelfleischanteil in %
S	450.531	44.029.379	2,03	207,37 62,51
E	245.611	24.123.072	2,01	204,97 58,10
U	31.666	3.127.836	1,91	53,41
R	2.455	242.124	1,75	48,36
M	12.232	2.152.963	1,37	

Zusammenfassende Darstellung nach Regionen, Tierkategorien über die Handelsklassen E-P

	Jungbullenfleisch			Färsenfleisch		
	E-P			E-P		
	Stück	kg	€/kg	Stück	kg	€/kg
Schleswig Holst. / Hamburg	606	243.247	6,92	938	304.773	6,69
Niedersachsen / Bremen	5.637	2.402.645	7,13	1.177	370.808	6,57
Nordrhein-Westfalen	2.928	1.269.175	7,24	491	149.001	6,58
Mitteldeutschland und MV	779	301.388	6,90	687	199.425	6,44
BW / HE / RP	1.952	805.802	7,13	1.166	381.529	6,87
Bayern	3.497	1.499.634	7,08	2.470	854.901	6,92
Deutschland gesamt	15.399	6.521.891	7,12	6.929	2.260.437	6,76

	Bullenfleisch			Ochsenfleisch		
	E-P			E-P		
	Stück	kg	€/kg	Stück	kg	€/kg
Schleswig Holst. / Hamburg	34	15.153	5,99			
Niedersachsen / Bremen	171	68.542	6,24	33	11.904	6,46
Nordrhein-Westfalen	92	39.883	6,57			
Mitteldeutschland und MV	56	26.332	5,67			
BW / HE / RP	143	56.733	6,37	32	10.231	6,98
Bayern	105	43.670	6,16	184	75.111	7,54
Deutschland gesamt	601	250.313	6,23	310	119.194	7,28

	Kuhfleisch			Kalbfleisch		
	E-P			E-P		
	Stück	kg	€/kg	Stück	kg	€/kg
Schleswig Holst. / Hamburg	1.226	400.955	6,08			
Niedersachsen / Bremen	3.604	1.167.791	6,19			
Nordrhein-Westfalen	1.531	485.038	6,20			
Mitteldeutschland und MV	2.029	628.022	6,02			
BW / HE / RP	2.091	690.422	6,36	48	6.737	8,87
Bayern	4.238	1.451.965	6,46			
Deutschland gesamt	14.719	4.824.193	6,27	1.039	174.433	7,31

	Junggrindfleisch		
	E-P		
	Stück	kg	€/kg
Schleswig Holst. / Hamburg			
Niedersachsen / Bremen			
Nordrhein-Westfalen			
Mitteldeutschland und MV			
BW / HE / RP			
Bayern			
Deutschland gesamt	41	9.429	5,67

* BW / HE / RP = Baden Württemberg, Hessen, Rheinland-Pfalz

Detaillierte Darstellung nach Regionen, Tierkategorien und den marktgängigsten Handelklassen/Fettklassen

	Jungbullenfleisch U2			Jungbullenfleisch U3		
	Stück	kg	€/ kg	Stück	kg	€/ kg
Schleswig Holst. / Hamburg	94	42.732	7,09	77	34.612	7,11
Niedersachsen / Bremen	1.462	673.781	7,26	833	393.086	7,20
Nordrhein-Westfalen	591	271.256	7,35	664	310.901	7,30
Mitteldeutschland und MV	138	60.833	7,09	122	55.681	7,08
BW / HE / RP	837	366.566	7,24	292	132.448	7,20
Bayern	1.234	549.924	7,14	904	411.405	7,09
Deutschland gesamt	4.356	1.965.092	7,23	2.892	1.338.133	7,18

	Jungbullenfleisch R2			Jungbullenfleisch R3		
	Stück	kg	€/ kg	Stück	kg	€/ kg
Schleswig Holst. / Hamburg	118	45.615	6,95	106	43.774	7,02
Niedersachsen / Bremen	1.519	614.828	7,18	651	275.092	7,13
Nordrhein-Westfalen	576	238.375	7,23	655	279.691	7,23
Mitteldeutschland und MV	136	50.117	6,95	109	43.914	7,02
BW / HE / RP	366	136.988	7,11	112	45.679	7,10
Bayern	730	279.148	7,07	260	105.937	7,05
Deutschland gesamt	3.445	1.365.071	7,14	1.893	794.087	7,14

	Jungbullenfleisch O2			Jungbullenfleisch O3		
	Stück	kg	€/ kg	Stück	kg	€/ kg
Schleswig Holst. / Hamburg	111	41.293	6,79	61	23.080	6,79
Niedersachsen / Bremen	484	177.847	6,85	508	205.233	6,89
Nordrhein-Westfalen	134	47.153	6,90	195	75.456	6,96
Mitteldeutschland und MV	107	35.324	6,67			
BW / HE / RP	138	44.275	6,58	45	17.717	6,74
Bayern	106	33.882	6,43	33	12.779	6,60
Deutschland gesamt	1.080	379.774	6,77	934	368.135	6,87

	Färsenfleisch U3			Färsenfleisch U4		
	Stück	kg	€/ kg	Stück	kg	€/ kg
Schleswig Holst. / Hamburg	142	53.214	6,95			
Niedersachsen / Bremen	26	10.548	6,88			
Nordrhein-Westfalen	43	15.534	6,96			
Mitteldeutschland und MV	48	16.558	6,95			
BW / HE / RP	206	74.522	7,09	131	50.527	7,03
Bayern	368	139.793	7,03	417	167.260	7,01
Deutschland gesamt	833	310.169	7,02	586	233.174	7,01

	Färsenfleisch R2			Färsenfleisch R3		
	Stück	kg	€/ kg	Stück	kg	€/ kg
Schleswig Holst. / Hamburg	73	22.057	6,90	382	128.088	6,92
Niedersachsen / Bremen	58	17.269	6,90	441	148.174	6,90
Nordrhein-Westfalen	47	14.094	6,79	106	34.559	6,87
Mitteldeutschland und MV	33	9.063	6,82	178	54.945	6,90
BW / HE / RP	136	39.526	6,93	294	95.627	7,02
Bayern	187	55.038	6,89	914	305.383	6,98
Deutschland gesamt	534	157.047	6,89	2.315	766.776	6,95

Stück = Anzahl der im Bericht erfassten Schlachttiere, €/kg = vorl. Preis, kg = berichtete Gesamtschlachtmenge

* BW / HE / RP = Baden Württemberg, Hessen, Rheinland-Pfalz

Mitteldeutschland und MV = Brandenburg, Thüringen, Sachsen und Mecklenburg-Vorpommern

	Färsenfleisch R4			Färsenfleisch O2		
	Stück	kg	€/kg	Stück	kg	€/kg
Schleswig Holst. / Hamburg				33	9.496	6,41
Niedersachsen / Bremen	61	22.738	6,93	59	16.131	6,22
Nordrhein-Westfalen	39	13.689	6,92	30	7.197	6,16
Mitteldeutschland und MV	44	15.583	6,94			
BW / HE / RP	93	33.107	6,97	72	17.665	6,25
Bayern	240	86.477	6,99	68	16.680	6,17
Deutschland gesamt	500	180.083	6,96	282	71.941	6,22
	Färsenfleisch O3			Färsenfleisch O4		
	Stück	kg	€/kg	Stück	kg	€/kg
Schleswig Holst. / Hamburg	149	46.528	6,43			
Niedersachsen / Bremen	288	91.876	6,40	33	11.819	6,46
Nordrhein-Westfalen	110	31.672	6,27	38	12.814	6,38
Mitteldeutschland und MV	117	33.025	6,21	56	18.465	6,27
BW / HE / RP	89	25.855	6,31	42	14.457	6,40
Bayern	116	33.271	6,35	43	14.322	6,35
Deutschland gesamt	869	262.227	6,35	216	73.552	6,37
	Färsenfleisch P1			Färsenfleisch P2		
	Stück	kg	€/kg	Stück	kg	€/kg
Schleswig Holst. / Hamburg	38	8.390	4,99	56	14.493	5,63
Niedersachsen / Bremen	54	11.220	5,31	92	21.769	5,57
Nordrhein-Westfalen	21	3.789	5,28			
Mitteldeutschland und MV	24	4.501	5,01	60	12.340	5,23
BW / HE / RP						
Bayern						
Deutschland gesamt	162	32.460	5,14	242	56.133	5,50
	Bullenfleisch O2			Ochsenfleisch R2 und R3		
	Stück	kg	€/kg	Stück	kg	€/kg
Schleswig Holst. / Hamburg						
Niedersachsen / Bremen	41	15.738	6,30			
Nordrhein-Westfalen						
Mitteldeutschland und MV						
BW / HE / RP	30	9.736	6,28			
Bayern				80	32.188	7,60
Deutschland gesamt	119	43.844	6,22	156	58.932	7,35
	Ochsenfleisch O2 und O3			Kuhfleisch R2		
	Stück	kg	€/kg	Stück	kg	€/kg
Schleswig Holst. / Hamburg				43	14.997	6,43
Niedersachsen / Bremen				25	9.116	6,39
Nordrhein-Westfalen				32	10.707	6,34
Mitteldeutschland und MV				173	62.185	6,64
BW / HE / RP				468	167.393	6,64
Bayern						
Deutschland gesamt	51	17.365	6,50	757	269.741	6,60

Stück = Anzahl der im Bericht erfassten Schlachttiere, €/kg = vorl. Preis, kg = berichtete Gesamtschlachtmenge

* BW / HE / RP = Baden Württemberg, Hessen, Rheinland-Pfalz

Mitteldeutschland und MV = Brandenburg, Thüringen, Sachsen und Mecklenburg-Vorpommern

	Kuhfleisch R3			Kuhfleisch O1		
	Stück	kg	€/kg	Stück	kg	€/kg
Schleswig Holst. / Hamburg	118	43.317	6,39			
Niedersachsen / Bremen	119	45.193	6,52	122	37.182	6,20
Nordrhein-Westfalen	58	20.899	6,51	99	28.210	6,18
Mitteldeutschland und MV	72	25.414	6,37	29	8.467	6,11
BW / HE / RP	217	83.416	6,68	224	64.962	6,23
Bayern	732	276.448	6,66	553	161.559	6,22
Deutschland gesamt	1.316	494.687	6,60	1.046	305.985	6,21
	Kuhfleisch O2			Kuhfleisch O3		
	Stück	kg	€/kg	Stück	kg	€/kg
Schleswig Holst. / Hamburg	122	39.620	6,26	428	153.341	6,36
Niedersachsen / Bremen	437	138.998	6,31	1.491	536.551	6,41
Nordrhein-Westfalen	225	70.232	6,29	447	154.465	6,37
Mitteldeutschland und MV	107	32.617	6,15	404	136.920	6,29
BW / HE / RP	294	90.209	6,36	290	101.334	6,45
Bayern	496	151.476	6,35	481	160.663	6,43
Deutschland gesamt	1.681	523.152	6,32	3.541	1.243.274	6,39
	Kuhfleisch P1			Kuhfleisch P2		
	Stück	kg	€/kg	Stück	kg	€/kg
Schleswig Holst. / Hamburg	258	66.124	5,16	164	46.384	5,71
Niedersachsen / Bremen	783	198.661	5,51	325	89.552	5,78
Nordrhein-Westfalen	282	70.698	5,58	134	35.459	5,83
Mitteldeutschland und MV	420	100.424	5,36	321	84.777	5,62
BW / HE / RP	356	88.210	5,57	110	30.034	5,70
Bayern	333	82.976	5,50	197	53.213	5,75
Deutschland gesamt	2.432	607.093	5,46	1.251	339.419	5,73
	Kalbfleisch R2			Kalbfleisch O2		
	Stück	kg	€/kg	Stück	kg	€/kg
Schleswig Holst. / Hamburg						
Niedersachsen / Bremen						
Nordrhein-Westfalen						
Mitteldeutschland und MV						
BW / HE / RP						
Bayern						
Deutschland gesamt	269	46.834	7,43	597	98.153	7,21
	Lammfleisch lebend pauschal			Lammfleisch geschlachtet pauschal		
	Stück	kg	€/kg	Stück	kg	€/kg
Deutschland gesamt				479	9.831	9,98
	Schafffleisch lebend pauschal			Schafffleisch geschlachtet pauschal		
	Stück	kg	€/kg	Stück	kg	€/kg
Deutschland gesamt				121	3.371	4,14

Bericht zu Rindern aus ökologischer/biologischer Erzeugung, Deutschland gesamt

Haltungsform	BIO				KONV			
	Schlachttiere in Stück	Schlachtmenge in kg	mittl. Gewicht in kg / Tier	Preis in € / kg	Schlachttiere in Stück	Schlachtmenge in kg	mittl. Gewicht in kg / Tier	Preis in € / kg
<u>Jungbullen</u>								
Jungbullen U	63	26.884	427	7,39	7.256	3.308.731	456	7,21
Jungbullen R	45	15.668	348	7,23	5.401	2.184.532	404	7,14
Jungbullen E-P	129	47.612	369	7,22	15.270	6.474.279	424	7,12
<u>Färsen</u>								
Färsen U	32	11.358	355	7,47	1.468	559.519	381	7,00
Färsen R	130	40.288	310	7,06	3.258	1.076.159	330	6,93
Färsen E-P	234	69.864	299	6,98	6.695	2.190.573	327	6,75
<u>Kühe</u>								
Kühe U	56	24.129	431	7,05	705	316.788	449	6,82
Kühe R	185	65.983	357	6,83	2.448	914.658	374	6,58
Kühe O	328	99.036	302	6,62	6.750	2.288.109	339	6,34
Kühe P	212	52.483	248	5,95	4.008	1.048.851	262	5,58
Kühe E-P	782	242.141	310	6,58	13.937	4.582.052	329	6,25
<u>weitere Tierkategorien</u>								
Bullen E-P	50				551			
Ochsen E-P	72				238			
Kälber E-P					1.002			

Hinweise zur Datenerhebung für Biorinder

1. Die Erhebung berücksichtigt nur Daten der meldepflichtigen Schlachtbetriebe entsprechend §5 Abs.1 der 1. FIGDV (wöchentliche Schlachtung von mehr als 150 Rinder), unabhängig von der Herkunft (In- oder Ausland) der Tiere.
2. Die Preismeldung zur Haltungsform Bio entspricht der Definition der Verordnung (EG) 834/2007 über die ökologische/biologische Produktion (vgl. §6 Abs.1 Ziffer 2 der 1.FIGDV). Alle Schlachttiere, die nicht als „bio“ vermarktet wurden, werden in der Haltungsform „konv“ erfasst.
3. Stärkere Schwankungen der Preise und Schlachtgewichte können sich im Vergleich zur Gesamtpreismeldung u.a. ergeben durch:
 - relativ geringe Stückzahl der Schlachtungen,
 - Chargenbildung in der Vermarktung,
 - Unterschiede der Vermarktungsformen.

	Schweinefleisch S			Schweinefleisch E		
	Stück	kg	€/kg	Stück	kg	€/kg
Region Nord-Ost	57.534	5.589.120	2,02	33.864	3.295.257	1,99
Niedersachsen / Bremen	145.340	14.283.633	2,02	70.405	6.937.308	2,00
Nordrhein-Westfalen	196.343	19.119.507	2,04	89.730	8.793.835	2,00
Hessen / Rheinland-Pfalz	9.753	956.520	2,02	11.611	1.146.595	2,01
Baden-Württemberg	20.308	1.992.989	2,10	23.143	2.278.370	2,10
Bayern	21.253	2.087.610	2,04	16.858	1.671.707	2,00
Deutschland gesamt	450.531	44.029.379	2,03	245.611	24.123.072	2,01
€/ 100 kg Warmgewicht			203,31			200,95
€/ 100 kg Kaltgewicht			207,37			204,97

	Schweinefleisch U			Schweinefleisch R		
	Stück	kg	€/kg	Stück	kg	€/kg
Region Nord-Ost	4.523	441.591	1,86	346	33.561	1,67
Niedersachsen / Bremen	7.810	773.792	1,92	509	50.291	1,92
Nordrhein-Westfalen	11.886	1.172.041	1,87	963	94.692	1,68
Hessen / Rheinland-Pfalz	2.392	238.195	1,88	296	29.635	1,63
Baden-Württemberg	3.037	299.981	2,18	219	21.734	2,10
Bayern	2.018	202.236	1,86	122	12.211	1,61
Deutschland gesamt	31.666	3.127.836	1,91	2.455	242.124	1,75

	Schweinefleisch M		
	Stück	kg	€/kg
Region Nord-Ost	755	131.870	1,30
Niedersachsen / Bremen	8.032	1.400.628	1,40
Nordrhein-Westfalen	2.796	501.315	1,32
Hessen / Rheinland-Pfalz			
Baden-Württemberg	426	77.728	1,34
Bayern	195	36.184	1,13
Deutschland gesamt	12.232	2.152.963	1,37

	Schweinefleisch S-P			Schweinefleisch S-V		
	Stück	kg	€/kg	Stück	kg	€/kg
Region Nord-Ost	96.305	9.363.191	2,00	97.114	9.500.452	1,99
Niedersachsen / Bremen	224.121	22.050.575	2,01	232.355	23.483.763	1,97
Nordrhein-Westfalen	299.008	29.188.431	2,02	301.977	29.714.064	2,01
Hessen / Rheinland-Pfalz	24.076	2.373.345	2,00	24.104	2.378.583	2,00
Baden-Württemberg	46.752	4.597.576	2,11	47.378	4.699.844	2,09
Bayern	40.263	3.974.924	2,01	40.466	4.011.938	2,00
Deutschland gesamt	730.525	71.548.042	2,02	743.394	73.788.644	2,00

Region Nord-Ost = Schleswig-Holstein und östliche Bundesländer

Für Schweine gilt entsprechend der 1. FIGDV § 6 Abs. 2: "Schweine mit einem Zweihälftengewicht von weniger als 80 Kilogramm und mehr als 110 Kilogramm sind ... nicht .. berücksichtigt[t]. [Dies ..] gilt nicht für die Handelsklassen M und V."