



Wochenbericht über Schlachtvieh und Fleisch nach der 1. FIGDV

35 KW

25.08.2025 bis 31.08.2025

erstellt: 03.09.2025

Herausgeber: Bundesanstalt für Landwirtschaft und Ernährung / Ref. 624 im Auftrag
des Bundesministerium für Ernährung und Landwirtschaft
und in Zusammenarbeit mit den zuständigen Landesdienststellen

Datenerhebung nach der 1. Fleischgesetz-Durchführungsverordnung
(1. FIGDV)

Anmerkungen: Angaben können durch Rundungen bedingt geringfügig von Landesberichten abweichen.
Sofern nicht anders angegeben, bezieht sich das Schlachtgewicht auf das Warmgewicht
des geschlachteten ausgeweideten Tieres. Kalkulierbare Bonuszahlungen sind
unabhängig vom Auszahlungszeitpunkt in den Preisen berücksichtigt. Durch Korrektur-
und Nachmeldung können sich geringfügig Änderungen der Angaben zu nachfolgenden
Veröffentlichungen ergeben.

E- Mail: agrar@ble.de

Internet: www.bmel-statistik.de

Nachdruck mit Quellenangabe gestattet

Quellenangabe: BLE und zuständige Landesstellen nach 1. FIGDV

Angaben pro Bundesland, Tierart und Handelsklasse werden ab 3 Meldebetriebe und 21 Tiere
ausgewiesen. Bei der Tierkategorie Schaf liegt die Mindestanzahl bei 75 Tieren.

Grafische Darstellung ausgewählter Preisverläufe im Jahresablauf und im Vergleich zu den Vorjahren

Schlachtpreise für Jungbullen R3

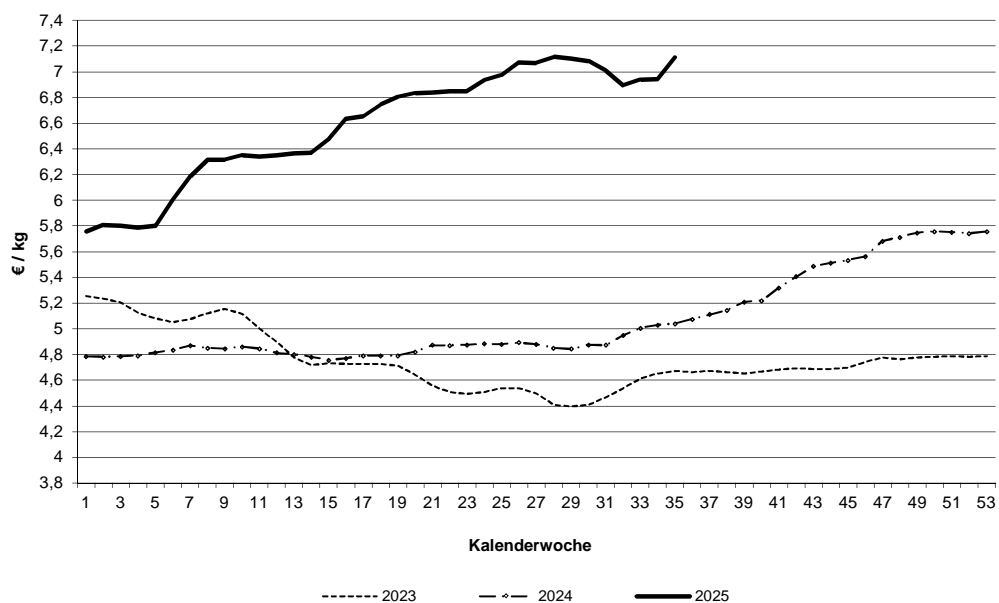

Schlachtpreise für Kühe R3

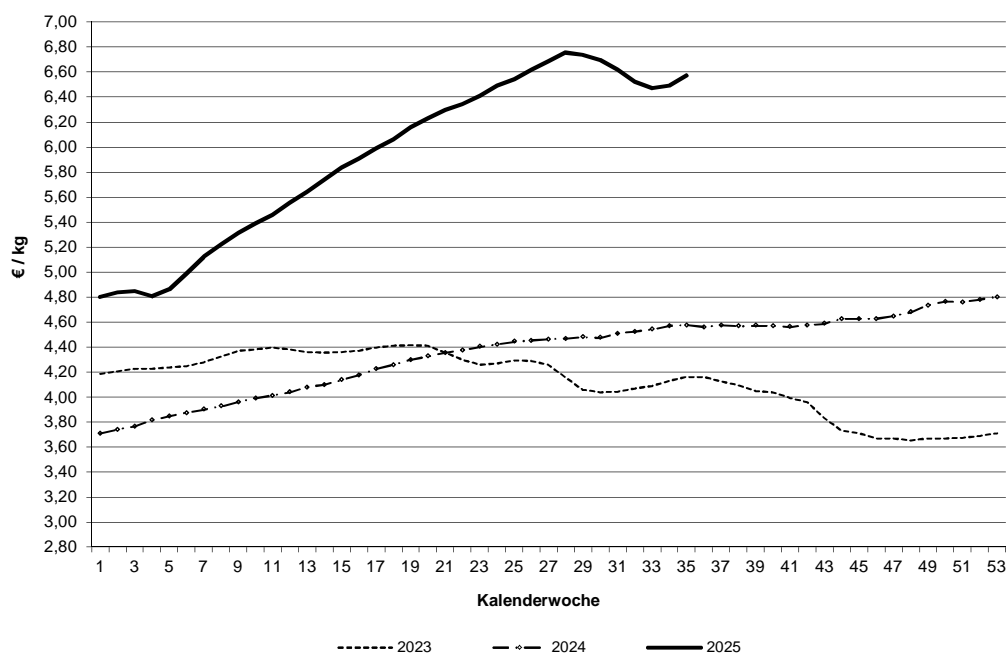

Datenquelle: 1. FIGDV, BLE/ref. 624 und zust. Landesstellen

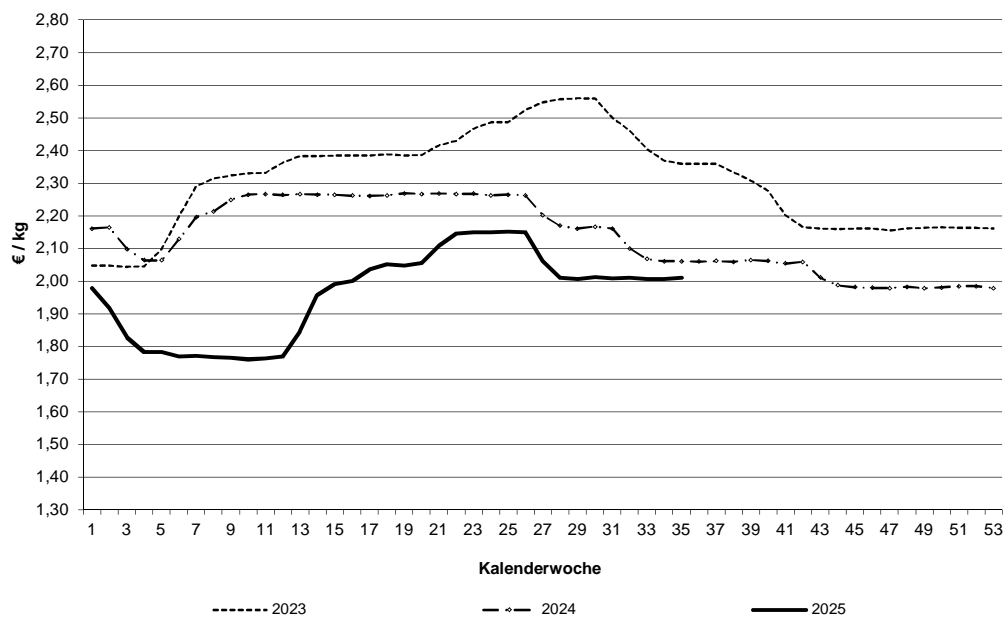
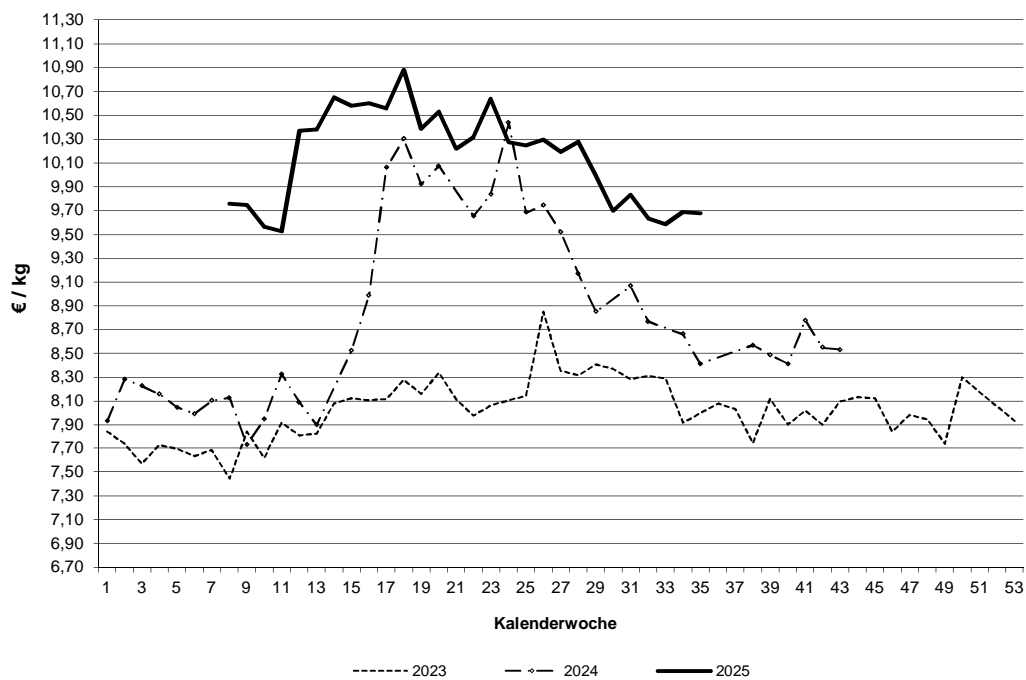
Schlachtpreise für Schweine E**Schlachtpreise für Lämmer - pauschal abgerechnet**

Datenquelle: 1. FIGDV, BLE/ref. 624 und zust. Landesstellen

Grafische Darstellung ausgewählter Preisverläufe im
Jahresablauf und im Vergleich zu ausgewählten EU-Nachbarstaaten
Quelle: EU-Kommission, GD Landwirtschaft und ländliche Entwicklung

Schlachtpreise für Jungbullen R3

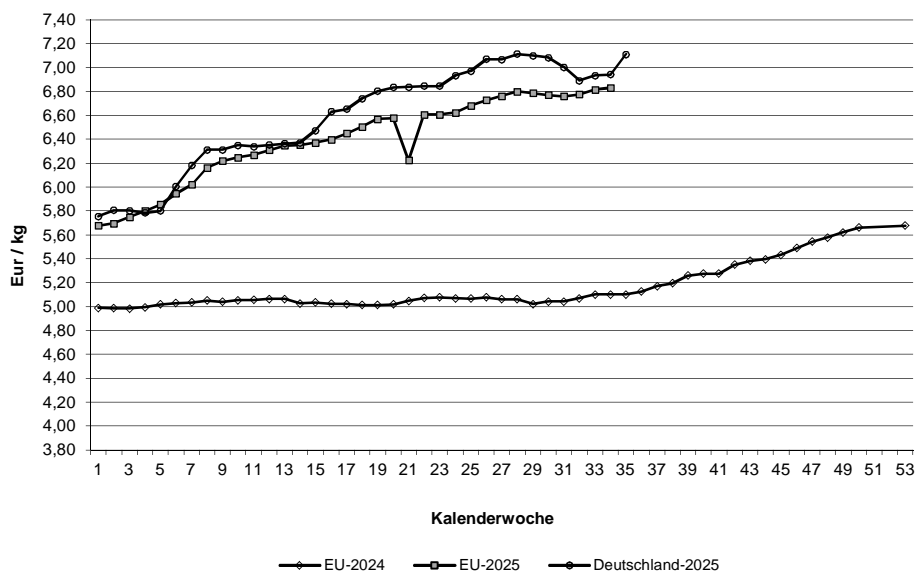

Schlachtpreise für Schweine E

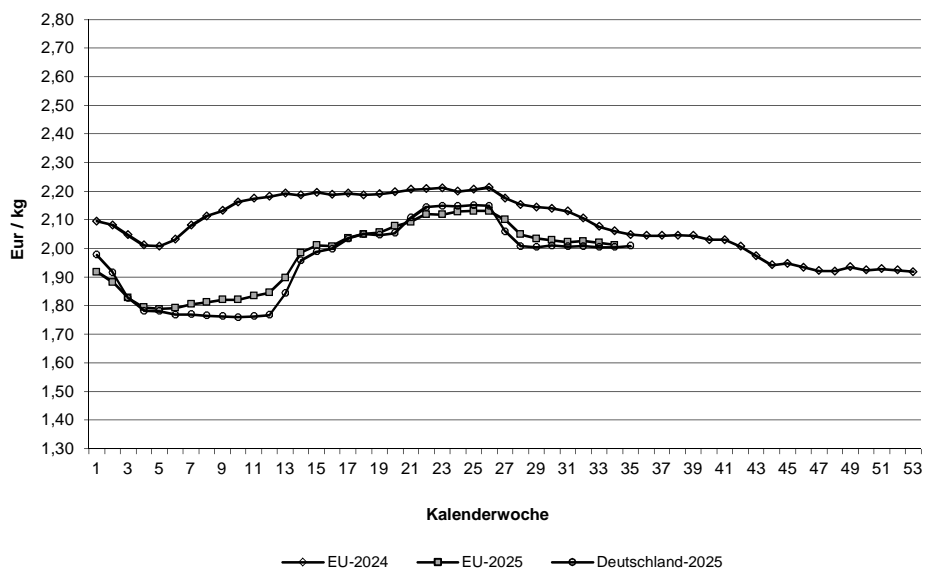

Quelle: EU-Daten nach Angaben der EU-Kommission

Relativer Verlauf der Schweine- und Ferkelpreise (Schweinezyklus)
Schweinepreis (Ø S und E) = 100

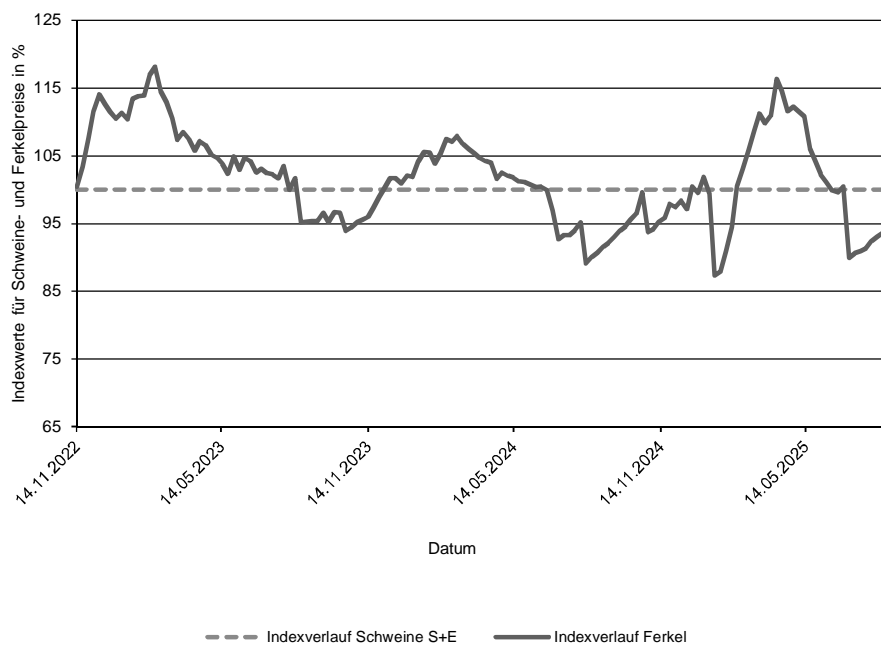

**Verlauf der absoluten Schlachtpreise für Schweine der Handelsklassen S und E
und der Ferkel (28 kg)**

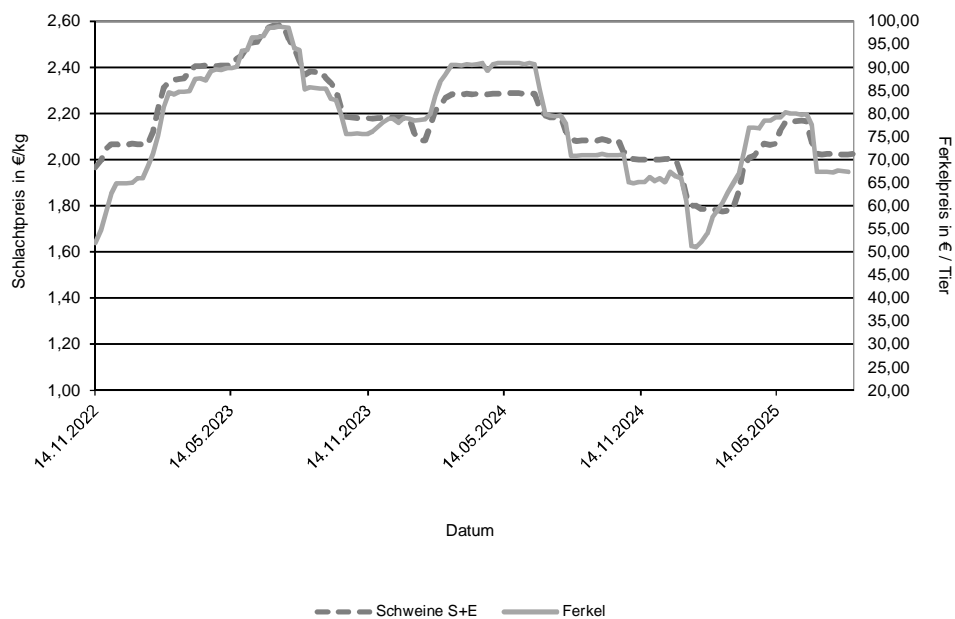

Datenquelle: 1. FIGDV, BLE/Ref. 624 mit zust. Landesstellen
Ferkelpreise aus dem Kammerprogramm, AMI

Übersicht: Deutschland gesamt

			€/kg	€/100 kg
	Stück	kg	Warmgewicht	Kaltgewicht
Jungbullenfleisch				
U2	4.005	1.807.763	7,17	731,43
U3	2.835	1.314.685	7,13	727,63
R2	3.448	1.367.536	7,12	725,96
R3	1.929	813.580	7,11	725,34
O2	883	308.259	6,77	690,52
O3	830	325.458	6,86	699,47
E-P	14.679	6.230.125	7,09	723,09
Färsenfleisch				
U3	655	240.690	6,91	704,48
U4	491	195.836	6,90	703,92
R2	463	135.182	6,85	698,67
R3	1.868	613.388	6,85	699,03
R4	444	157.032	6,87	700,90
O2	255	65.660	6,19	631,01
O3	796	242.208	6,35	647,49
O4	198	67.630	6,38	651,03
P1	138	27.819	5,13	523,20
P2	270	61.341	5,45	555,49
E-P	5.967	1.930.964	6,67	680,07
Bullenfleisch				
O2	130	48.780	6,18	630,81
E-P	632	259.307	6,25	637,61
Ochsenfleisch				
R3	150	58.093	7,61	776,19
O3	23	7.478	6,39	651,31
P3				
E-P	462	183.611	7,40	754,35
Kuhfleisch				
R2	583	205.130	6,54	666,60
R3	1.240	465.903	6,57	670,11
O1	960	278.992	6,19	631,13
O2	1.467	450.703	6,29	641,47
O3	3.227	1.127.381	6,37	649,48
P1	2.282	569.609	5,45	555,40
P2	1.283	346.447	5,69	580,63
E-P	13.615	4.429.590	6,23	635,30
Kalbfleisch				
R2	182	31.025	7,43	757,93
O2	644	102.367	7,14	728,76
E-P	993	157.155	7,14	727,96
pauschal				
Lammfleisch				
lebend pauschal				
geschlachtet pauschal	469	9.402	9,68	987,02
Schafffleisch				
lebend pauschal				
geschlachtet pauschal				
Schweinefleisch				
				Muskelfleischanteil in %
S	447.673	43.673.077	2,03	207,52
E	242.380	23.781.100	2,01	204,98
U	31.117	3.068.301	1,90	53,41
R	2.412	237.558	1,77	48,40
M	11.480	2.020.233	1,37	

Zusammenfassende Darstellung nach Regionen, Tierkategorien über die Handelsklassen E-P

	Jungbullenfleisch			Färsenfleisch		
	E-P			E-P		
	Stück	kg	€/kg	Stück	kg	€/kg
Schleswig Holst. / Hamburg	487	195.651	6,95	888	287.831	6,63
Niedersachsen / Bremen	5.883	2.513.831	7,14	871	276.684	6,54
Nordrhein-Westfalen	2.417	1.045.473	7,22	499	152.158	6,62
Mitteldeutschland und MV	835	337.621	7,05	636	179.758	6,27
BW / HE / RP	1.795	747.531	7,05	947	308.919	6,77
Bayern	3.262	1.390.018	6,95	2.126	725.614	6,79
Deutschland gesamt	14.679	6.230.125	7,09	5.967	1.930.964	6,67

	Bullenfleisch			Ochsenfleisch		
	E-P			E-P		
	Stück	kg	€/kg	Stück	kg	€/kg
Schleswig Holst. / Hamburg	29	12.397	5,81			
Niedersachsen / Bremen	183	73.099	6,19			
Nordrhein-Westfalen	121	51.413	6,62			
Mitteldeutschland und MV	43	17.988	5,69			
BW / HE / RP	107	43.130	6,36			
Bayern	149	61.280	6,20	408	166.749	7,48
Deutschland gesamt	632	259.307	6,25	462	183.611	7,40

	Kuhfleisch			Kalbfleisch		
	E-P			E-P		
	Stück	kg	€/kg	Stück	kg	€/kg
Schleswig Holst. / Hamburg	1.079	358.374	6,11			
Niedersachsen / Bremen	3.157	1.014.178	6,15			
Nordrhein-Westfalen	1.429	452.764	6,19			
Mitteldeutschland und MV	1.962	595.204	6,00			
BW / HE / RP	1.832	601.660	6,28	38	5.234	8,93
Bayern	4.156	1.407.410	6,40			
Deutschland gesamt	13.615	4.429.590	6,23	993	157.155	7,14

	Junggrindfleisch		
	E-P		
	Stück	kg	€/kg
Schleswig Holst. / Hamburg			
Niedersachsen / Bremen			
Nordrhein-Westfalen			
Mitteldeutschland und MV			
BW / HE / RP			
Bayern			
Deutschland gesamt	46	9.391	5,04

* BW / HE / RP = Baden Württemberg, Hessen, Rheinland-Pfalz

Detaillierte Darstellung nach Regionen, Tierkategorien und den marktgängigsten Handelklassen/Fettklassen

	Jungbullenfleisch U2			Jungbullenfleisch U3		
	Stück	kg	€/kg	Stück	kg	€/kg
Schleswig Holst. / Hamburg						
Niedersachsen / Bremen	1.534	707.106	7,26	935	439.372	7,21
Nordrhein-Westfalen	427	197.873	7,30	535	252.807	7,30
Mitteldeutschland und MV	159	71.545	7,21	115	53.404	7,14
BW / HE / RP	697	305.383	7,15	308	140.969	7,07
Bayern	1.102	488.422	7,01	878	399.752	6,97
Deutschland gesamt	4.005	1.807.763	7,17	2.835	1.314.685	7,13

	Jungbullenfleisch R2			Jungbullenfleisch R3		
	Stück	kg	€/kg	Stück	kg	€/kg
Schleswig Holst. / Hamburg				102	42.990	7,02
Niedersachsen / Bremen	1.522	613.597	7,18	753	320.435	7,13
Nordrhein-Westfalen	526	218.694	7,24	582	249.510	7,22
Mitteldeutschland und MV	181	71.824	7,06	120	49.594	7,07
BW / HE / RP	407	153.206	7,05	93	37.861	7,00
Bayern	731	278.788	6,94	279	113.190	6,92
Deutschland gesamt	3.448	1.367.536	7,12	1.929	813.580	7,11

	Jungbullenfleisch O2			Jungbullenfleisch O3		
	Stück	kg	€/kg	Stück	kg	€/kg
Schleswig Holst. / Hamburg	54	19.472	6,73	66	25.353	6,74
Niedersachsen / Bremen	397	143.511	6,85	518	207.468	6,88
Nordrhein-Westfalen	126	43.265	6,84	106	40.669	6,87
Mitteldeutschland und MV						
BW / HE / RP	115	37.839	6,50	22	7.949	6,66
Bayern	75	23.903	6,35	23	9.126	6,48
Deutschland gesamt	883	308.259	6,77	830	325.458	6,86

	Färsenfleisch U3			Färsenfleisch U4		
	Stück	kg	€/kg	Stück	kg	€/kg
Schleswig Holst. / Hamburg						
Niedersachsen / Bremen	24	9.267	6,95			
Nordrhein-Westfalen	38	13.828	7,00			
Mitteldeutschland und MV	29	9.762	6,88			
BW / HE / RP	140	49.619	6,93	101	37.991	6,92
Bayern	332	124.755	6,90	346	140.481	6,90
Deutschland gesamt	655	240.690	6,91	491	195.836	6,90

	Färsenfleisch R2			Färsenfleisch R3		
	Stück	kg	€/kg	Stück	kg	€/kg
Schleswig Holst. / Hamburg	67	20.438	6,85	358	119.765	6,85
Niedersachsen / Bremen	60	18.607	6,90	268	92.675	6,82
Nordrhein-Westfalen	49	14.442	6,76	158	50.431	6,87
Mitteldeutschland und MV				118	36.940	6,83
BW / HE / RP	113	33.247	6,94	247	80.219	6,90
Bayern	154	42.877	6,80	719	233.358	6,85
Deutschland gesamt	463	135.182	6,85	1.868	613.388	6,85

Stück = Anzahl der im Bericht erfassten Schlachttiere, €/kg = vorl. Preis, kg = berichtete Gesamtschlachtmenge

* BW / HE / RP = Baden Württemberg, Hessen, Rheinland-Pfalz

Mitteldeutschland und MV = Brandenburg, Thüringen, Sachsen und Mecklenburg-Vorpommern

	Färsenfleisch R4			Färsenfleisch O2		
	Stück	kg	€/kg	Stück	kg	€/kg
Schleswig Holst. / Hamburg				27	7.942	6,34
Niedersachsen / Bremen	33	12.126	6,88	44	11.807	6,24
Nordrhein-Westfalen	40	13.609	6,89	21	5.484	6,15
Mitteldeutschland und MV	54	18.739	6,83			
BW / HE / RP	95	33.434	6,89	58	14.704	6,20
Bayern	195	69.300	6,87	85	20.858	6,10
Deutschland gesamt	444	157.032	6,87	255	65.660	6,19
	Färsenfleisch O3			Färsenfleisch O4		
	Stück	kg	€/kg	Stück	kg	€/kg
Schleswig Holst. / Hamburg	170	54.243	6,44			
Niedersachsen / Bremen	246	77.894	6,43	43	15.592	6,48
Nordrhein-Westfalen	78	22.212	6,25	30	9.993	6,39
Mitteldeutschland und MV	114	32.679	6,20	43	14.205	6,31
BW / HE / RP	68	21.075	6,32	35	11.688	6,37
Bayern	120	34.105	6,23	38	12.660	6,32
Deutschland gesamt	796	242.208	6,35	198	67.630	6,38
	Färsenfleisch P1			Färsenfleisch P2		
	Stück	kg	€/kg	Stück	kg	€/kg
Schleswig Holst. / Hamburg	38	8.148	5,00	53	13.685	5,59
Niedersachsen / Bremen	37	7.566	5,33	67	15.745	5,59
Nordrhein-Westfalen				28	5.873	5,50
Mitteldeutschland und MV	29	5.532	5,00	92	19.320	5,24
BW / HE / RP						
Bayern						
Deutschland gesamt	138	27.819	5,13	270	61.341	5,45
	Bullenfleisch O2			Ochsenfleisch R2 und R3		
	Stück	kg	€/kg	Stück	kg	€/kg
Schleswig Holst. / Hamburg						
Niedersachsen / Bremen	60	23.136	6,29			
Nordrhein-Westfalen						
Mitteldeutschland und MV						
BW / HE / RP						
Bayern				143	55.705	7,64
Deutschland gesamt	130	48.780	6,18	175	66.852	7,56
	Ochsenfleisch O2 und O3			Kuhfleisch R2		
	Stück	kg	€/kg	Stück	kg	€/kg
Schleswig Holst. / Hamburg				29	9.819	6,37
Niedersachsen / Bremen				35	12.214	6,41
Nordrhein-Westfalen				29	9.615	6,33
Mitteldeutschland und MV				123	44.100	6,58
BW / HE / RP				352	124.093	6,57
Bayern						
Deutschland gesamt	23	7.478	6,39	583	205.130	6,54

Stück = Anzahl der im Bericht erfassten Schlachttiere, €/kg = vorl. Preis, kg = berichtete Gesamtschlachtmenge

* BW / HE / RP = Baden Württemberg, Hessen, Rheinland-Pfalz

Mitteldeutschland und MV = Brandenburg, Thüringen, Sachsen und Mecklenburg-Vorpommern

	Kuhfleisch R3			Kuhfleisch O1		
	Stück	kg	€/ kg	Stück	kg	€/ kg
Schleswig Holst. / Hamburg	91	34.920	6,46			
Niedersachsen / Bremen	107	41.325	6,49	80	24.239	6,19
Nordrhein-Westfalen	64	23.731	6,47	72	20.559	6,16
Mitteldeutschland und MV	63	22.788	6,42	41	11.766	6,59
BW / HE / RP	191	72.839	6,64	220	64.452	6,22
Bayern	724	270.300	6,60	535	154.460	6,15
Deutschland gesamt	1.240	465.903	6,57	960	278.992	6,19
	Kuhfleisch O2			Kuhfleisch O3		
	Stück	kg	€/ kg	Stück	kg	€/ kg
Schleswig Holst. / Hamburg	92	29.367	6,22	429	154.994	6,36
Niedersachsen / Bremen	367	116.123	6,32	1.236	441.081	6,39
Nordrhein-Westfalen	165	50.701	6,28	418	144.092	6,38
Mitteldeutschland und MV	119	33.578	6,13	423	143.789	6,28
BW / HE / RP	237	73.431	6,31	268	93.816	6,38
Bayern	487	147.503	6,30	453	149.609	6,38
Deutschland gesamt	1.467	450.703	6,29	3.227	1.127.381	6,37
	Kuhfleisch P1			Kuhfleisch P2		
	Stück	kg	€/ kg	Stück	kg	€/ kg
Schleswig Holst. / Hamburg	191	48.703	5,19	157	44.125	5,67
Niedersachsen / Bremen	707	183.213	5,51	345	95.131	5,77
Nordrhein-Westfalen	283	70.287	5,57	124	32.351	5,75
Mitteldeutschland und MV	427	102.085	5,34	327	86.631	5,62
BW / HE / RP	312	77.198	5,47	112	30.089	5,62
Bayern	362	88.123	5,45	218	58.120	5,69
Deutschland gesamt	2.282	569.609	5,45	1.283	346.447	5,69
	Kalbfleisch R2			Kalbfleisch O2		
	Stück	kg	€/ kg	Stück	kg	€/ kg
Schleswig Holst. / Hamburg						
Niedersachsen / Bremen						
Nordrhein-Westfalen						
Mitteldeutschland und MV						
BW / HE / RP						
Bayern						
Deutschland gesamt	182	31.025	7,43	644	102.367	7,14
	Lammfleisch lebend pauschal			Lammfleisch geschlachtet pauschal		
	Stück	kg	€/ kg	Stück	kg	€/ kg
Deutschland gesamt				469	9.402	9,68
	Schafffleisch lebend pauschal			Schafffleisch geschlachtet pauschal		
	Stück	kg	€/ kg	Stück	kg	€/ kg
Deutschland gesamt						

Bericht zu Rindern aus ökologischer/biologischer Erzeugung, Deutschland gesamt

Haltungsform	BIO				KONV			
	Schlachttiere in Stück	Schlachtmenge in kg	mittl. Gewicht in kg / Tier	Preis in € / kg	Schlachttiere in Stück	Schlachtmenge in kg	mittl. Gewicht in kg / Tier	Preis in € / kg
<u>Jungbullen</u>								
Jungbullen U	30	13.894	463	7,38	6.907	3.153.270	457	7,15
Jungbullen R	57	20.056	352	7,32	5.405	2.193.138	406	7,11
Jungbullen E-P	109	40.061	368	7,22	14.570	6.190.064	425	7,09
<u>Färsen</u>								
Färsen U	41	14.661	358	7,14	1.198	456.357	381	6,90
Färsen R	149	43.603	293	7,15	2.671	877.224	328	6,84
Färsen E-P	260	75.969	292	6,99	5.707	1.854.995	325	6,65
<u>Kühe</u>								
Kühe U	37	16.470	445	7,00	718	318.167	443	6,76
Kühe R	183	66.390	363	6,77	2.137	796.511	373	6,54
Kühe O	382	117.051	306	6,59	6.047	2.038.599	337	6,32
Kühe P	186	45.749	246	5,87	3.900	1.018.000	261	5,56
Kühe E-P	788	245.660	312	6,53	12.827	4.183.930	326	6,21
<u>weitere Tierkategorien</u>								
Bullen E-P	43				589			
Ochsen E-P	31				431			
Kälber E-P					958			

Hinweise zur Datenerhebung für Biorinder

1. Die Erhebung berücksichtigt nur Daten der meldepflichtigen Schlachtbetriebe entsprechend §5 Abs.1 der 1. FIGDV (wöchentliche Schlachtung von mehr als 150 Rinder), unabhängig von der Herkunft (In- oder Ausland) der Tiere.
2. Die Preismeldung zur Haltungsform Bio entspricht der Definition der Verordnung (EG) 834/2007 über die ökologische/biologische Produktion (vgl. §6 Abs.1 Ziffer 2 der 1.FIGDV). Alle Schlachttiere, die nicht als „bio“ vermarktet wurden, werden in der Haltungsform „konv“ erfasst.
3. Stärkere Schwankungen der Preise und Schlachtgewichte können sich im Vergleich zur Gesamtpreismeldung u.a. ergeben durch:
 - relativ geringe Stückzahl der Schlachtungen,
 - Chargenbildung in der Vermarktung,
 - Unterschiede der Vermarktungsformen.

	Schweinefleisch S			Schweinefleisch E		
	Stück	kg	€/kg	Stück	kg	€/kg
Region Nord-Ost	55.383	5.372.909	2,02	35.113	3.412.303	1,99
Niedersachsen / Bremen	141.868	13.910.656	2,02	70.907	6.982.712	2,00
Nordrhein-Westfalen	197.023	19.159.323	2,04	87.090	8.530.618	2,01
Hessen / Rheinland-Pfalz	11.684	1.143.581	2,02	10.104	996.283	2,00
Baden-Württemberg	20.711	2.022.819	2,10	22.846	2.240.554	2,11
Bayern	21.004	2.063.789	2,04	16.320	1.618.630	1,99
Deutschland gesamt	447.673	43.673.077	2,03	242.380	23.781.100	2,01
€/ 100 kg Warmgewicht			203,45			200,96
€/ 100 kg Kaltgewicht			207,52			204,98

	Schweinefleisch U			Schweinefleisch R		
	Stück	kg	€/kg	Stück	kg	€/kg
Region Nord-Ost	5.039	490.874	1,87	441	42.793	1,67
Niedersachsen / Bremen	7.889	782.711	1,91	459	45.501	1,91
Nordrhein-Westfalen	11.549	1.136.955	1,87	1.006	99.170	1,68
Hessen / Rheinland-Pfalz	1.621	161.515	1,89	126	12.573	1,68
Baden-Württemberg	3.136	307.761	2,12	255	25.016	2,14
Bayern	1.883	188.485	1,86	125	12.505	1,61
Deutschland gesamt	31.117	3.068.301	1,90	2.412	237.558	1,77

	Schweinefleisch M		
	Stück	kg	€/kg
Region Nord-Ost	632	112.316	1,27
Niedersachsen / Bremen	7.194	1.246.117	1,39
Nordrhein-Westfalen	2.900	523.506	1,33
Hessen / Rheinland-Pfalz			
Baden-Württemberg	484	87.618	1,22
Bayern	239	44.340	1,60
Deutschland gesamt	11.480	2.020.233	1,37

	Schweinefleisch S-P			Schweinefleisch S-V		
	Stück	kg	€/kg	Stück	kg	€/kg
Region Nord-Ost	96.029	9.324.004	2,00	96.723	9.442.367	1,99
Niedersachsen / Bremen	221.175	21.726.697	2,01	228.522	22.996.139	1,97
Nordrhein-Westfalen	296.741	28.933.154	2,02	299.981	29.499.896	2,01
Hessen / Rheinland-Pfalz	23.545	2.314.958	2,00	23.576	2.321.294	2,00
Baden-Württemberg	46.971	4.598.454	2,11	47.612	4.705.417	2,09
Bayern	39.342	3.884.388	2,01	39.591	3.929.812	2,00
Deutschland gesamt	723.803	70.781.655	2,02	736.005	72.894.925	2,00

Region Nord-Ost = Schleswig-Holstein und östliche Bundesländer

Für Schweine gilt entsprechend der 1. FIGDV § 6 Abs. 2: "Schweine mit einem Zweihäftengewicht von weniger als 80 Kilogramm und mehr als 110 Kilogramm sind ... nicht .. berücksichtigt[t]. [Dies ..] gilt nicht für die Handelsklassen M und V."