



Wochenbericht über Schlachtvieh und Fleisch nach der 1. FIGDV

34 KW

18.08.2025 bis 24.08.2025

erstellt: 27.08.2025

Herausgeber: Bundesanstalt für Landwirtschaft und Ernährung / Ref. 624 im Auftrag
des Bundesministerium für Ernährung und Landwirtschaft
und in Zusammenarbeit mit den zuständigen Landesdienststellen

Datenerhebung nach der 1. Fleischgesetz-Durchführungsverordnung
(1. FIGDV)

Anmerkungen: Angaben können durch Rundungen bedingt geringfügig von Landesberichten abweichen.
Sofern nicht anders angegeben, bezieht sich das Schlachtgewicht auf das Warmgewicht
des geschlachteten ausgeweideten Tieres. Kalkulierbare Bonuszahlungen sind
unabhängig vom Auszahlungszeitpunkt in den Preisen berücksichtigt. Durch Korrektur-
und Nachmeldung können sich geringfügig Änderungen der Angaben zu nachfolgenden
Veröffentlichungen ergeben.

E- Mail: agrar@ble.de

Internet: www.bmel-statistik.de

Nachdruck mit Quellenangabe gestattet

Quellenangabe: BLE und zuständige Landesstellen nach 1. FIGDV

Angaben pro Bundesland, Tierart und Handelsklasse werden ab 3 Meldebetriebe und 21 Tiere
ausgewiesen. Bei der Tierkategorie Schaf liegt die Mindestanzahl bei 75 Tieren.

Grafische Darstellung ausgewählter Preisverläufe im Jahresablauf und im Vergleich zu den Vorjahren

Schlachtpreise für Jungbullen R3

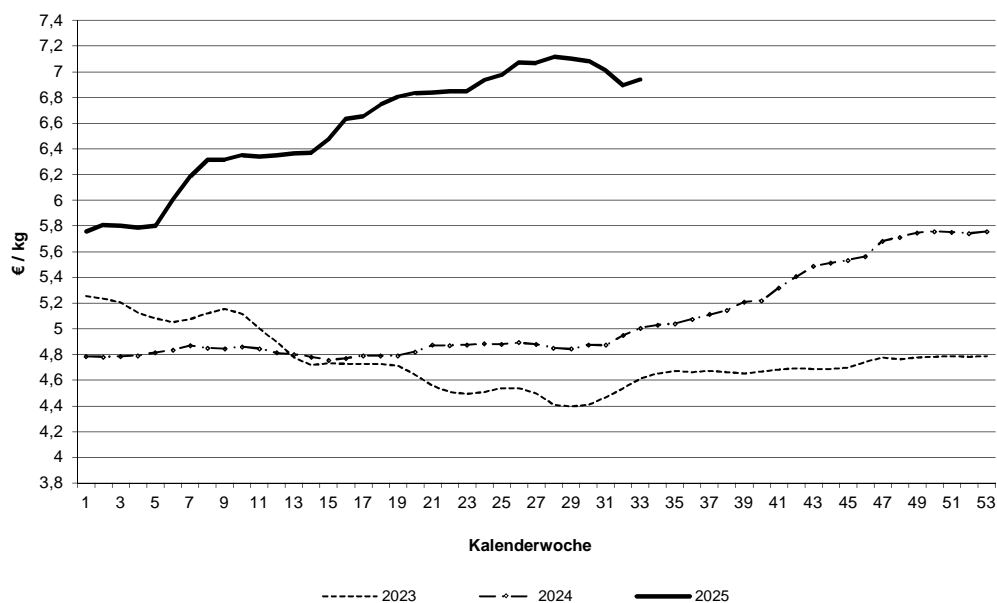

Schlachtpreise für Kühe R3

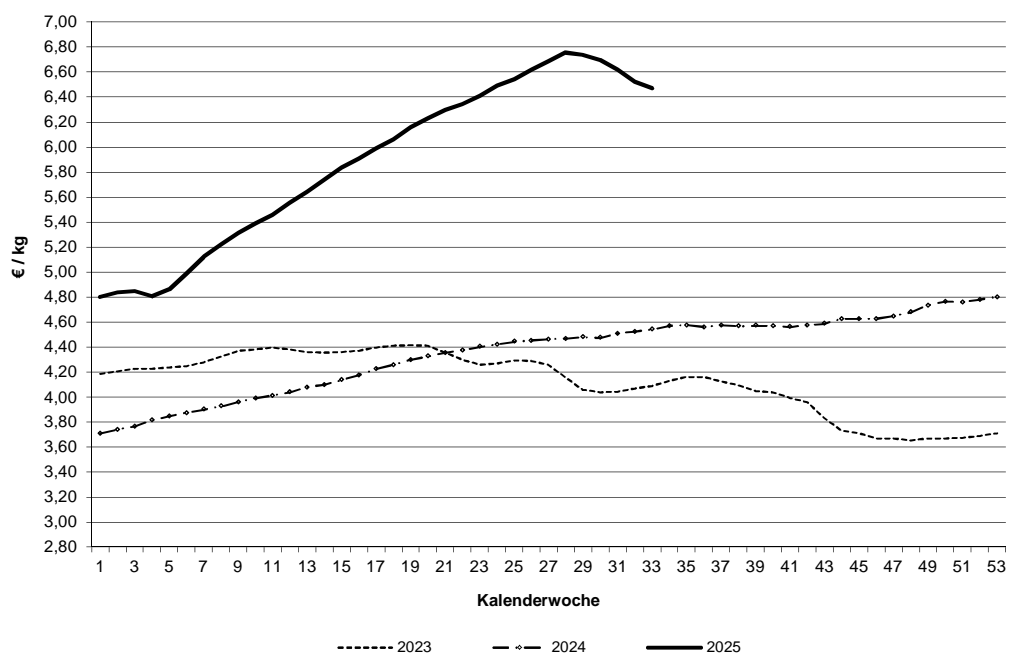

Datenquelle: 1. FIGDV, BLE/ref. 624 und zust. Landesstellen

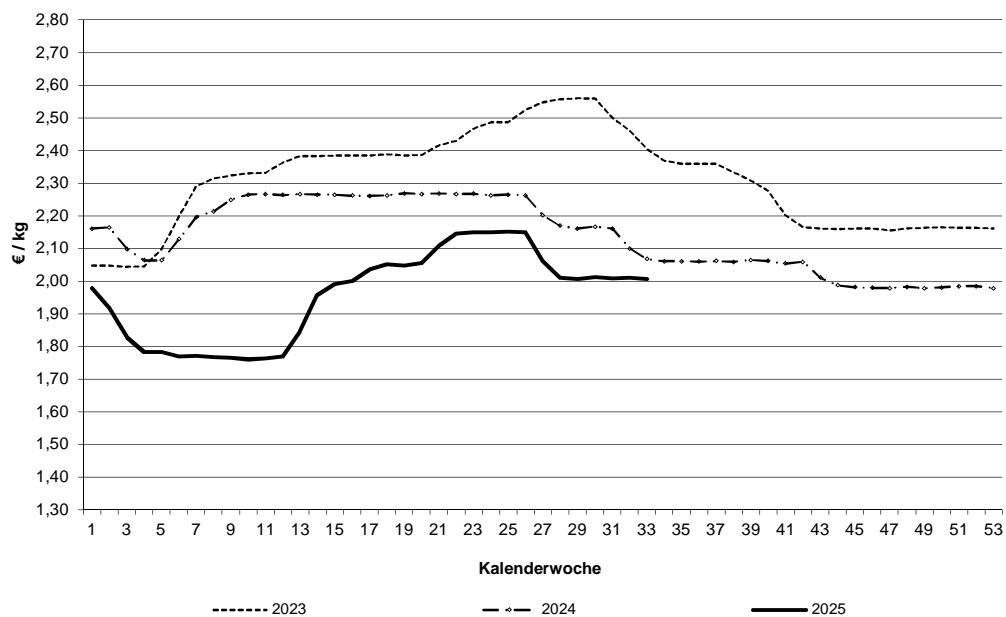
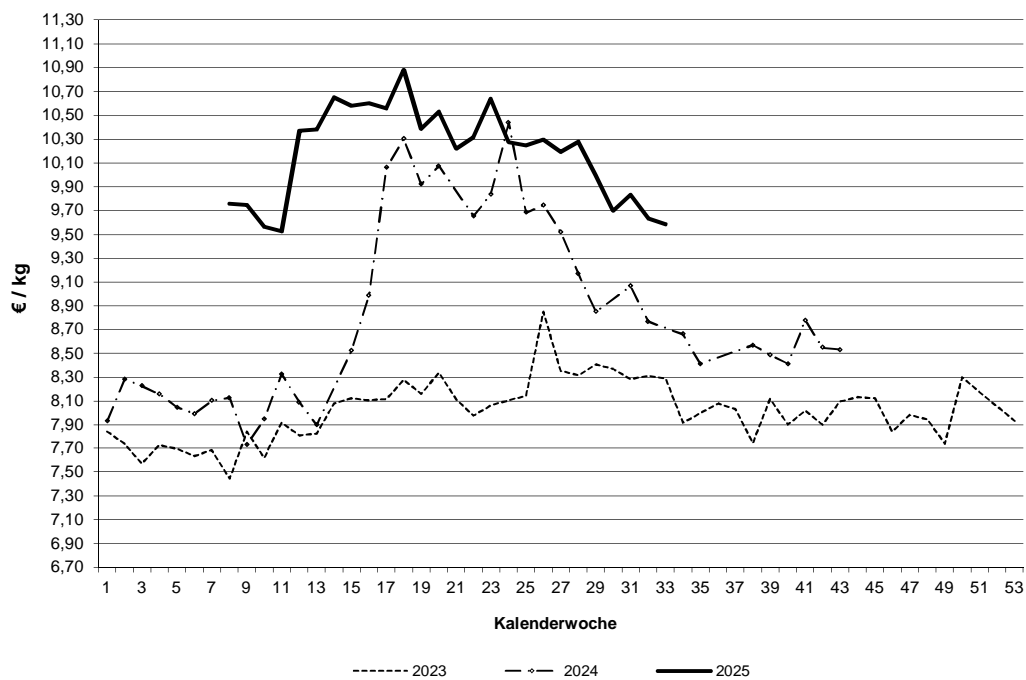
Schlachtpreise für Schweine E**Schlachtpreise für Lämmer - pauschal abgerechnet**

Datenquelle: 1. FIGDV, BLE/ref. 624 und zust. Landesstellen

Grafische Darstellung ausgewählter Preisverläufe im
Jahresablauf und im Vergleich zu ausgewählten EU-Nachbarstaaten
Quelle: EU-Kommission, GD Landwirtschaft und ländliche Entwicklung

Schlachtpreise für Jungbullen R3

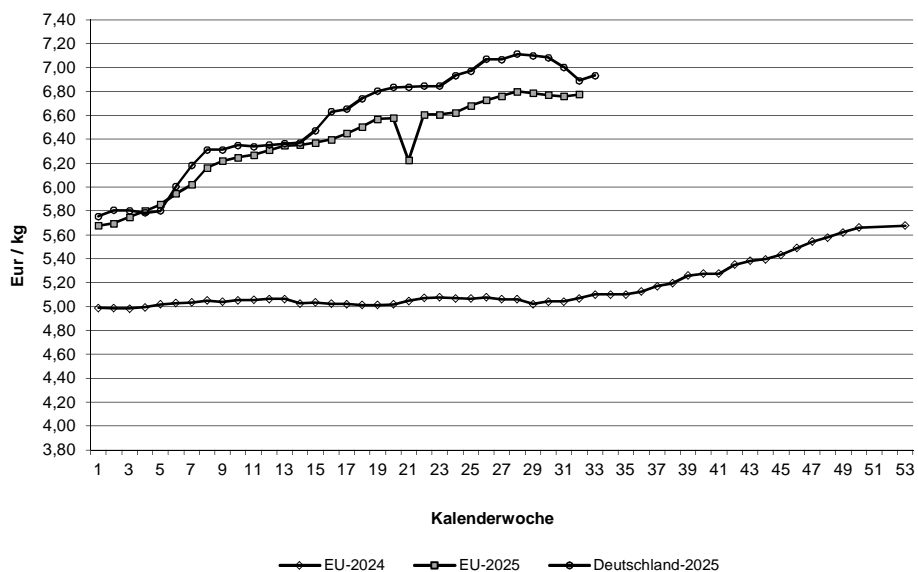

Schlachtpreise für Schweine E

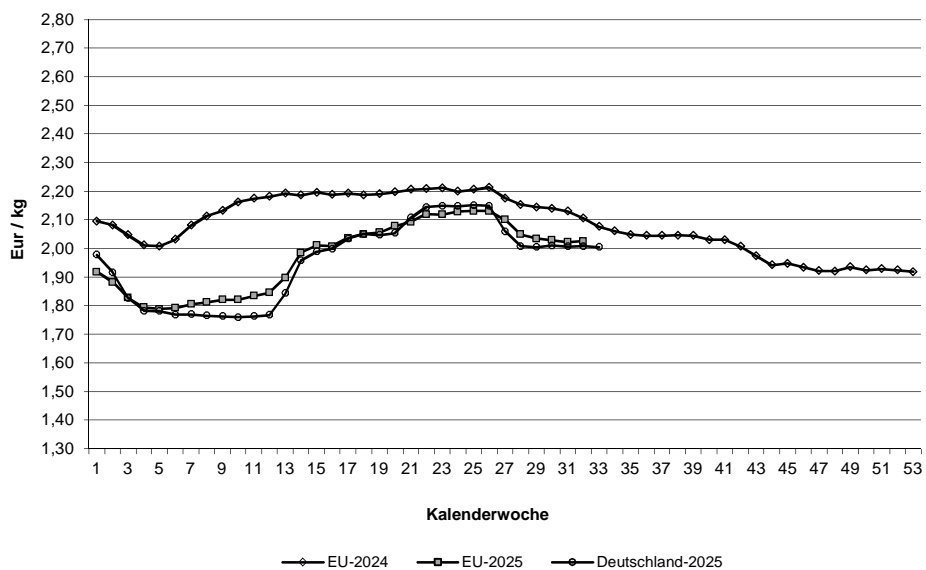

Quelle: EU-Daten nach Angaben der EU-Kommission

Relativer Verlauf der Schweine- und Ferkelpreise (Schweinezyklus)
Schweinepreis (Ø S und E) = 100

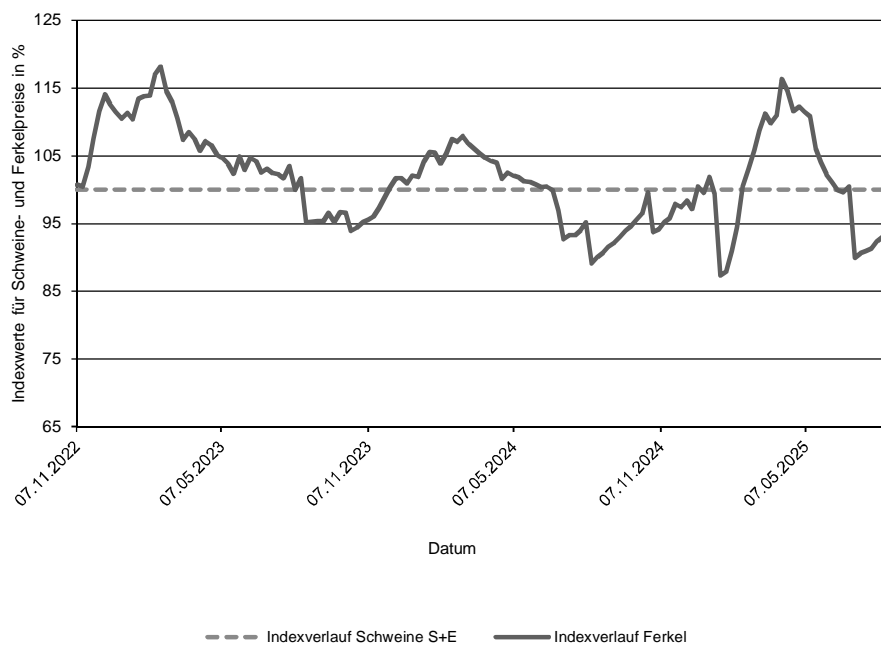

Verlauf der absoluten Schlachtpreise für Schweine der Handelsklassen S und E und der Ferkel (28 kg)

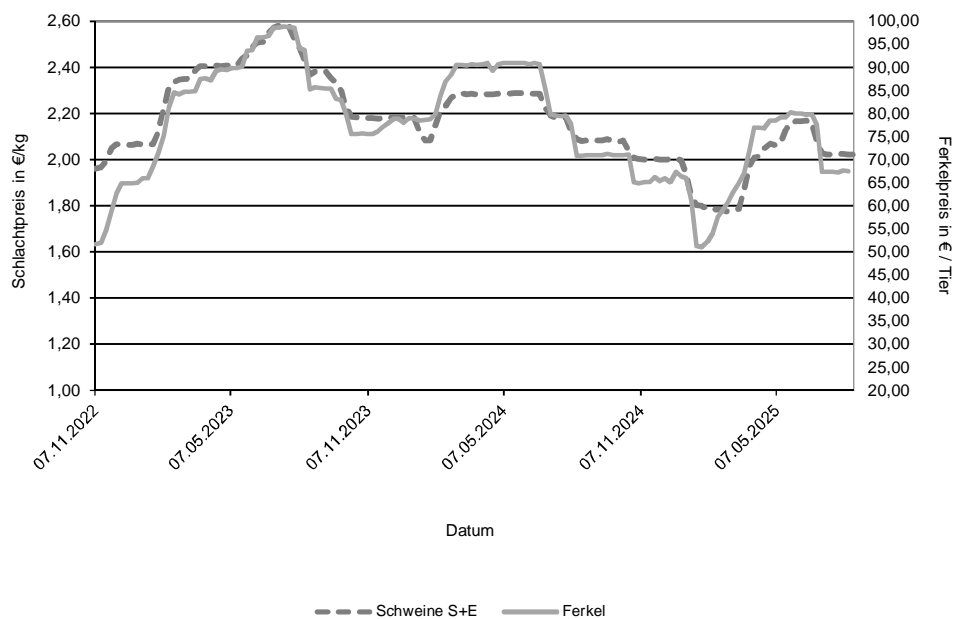

Datenquelle: 1. FIGDV, BLE/Ref. 624 mit zust. Landesstellen
 Ferkelpreise aus dem Kammerprogramm, AMI

Übersicht: Deutschland gesamt

			€/kg	€/100 kg
	Stück	kg	Warmgewicht	Kaltgewicht
Jungbullenfleisch				
U2	3.248	1.453.661	7,00	714,16
U3	2.021	931.389	6,94	707,88
R2	3.068	1.203.747	6,95	708,55
R3	1.839	774.915	6,94	708,35
O2	658	230.618	6,58	670,89
O3	742	288.470	6,67	680,67
E-P	12.183	5.104.176	6,91	704,84
Färsenfleisch				
U3	552	204.878	6,80	693,96
U4	420	167.887	6,78	691,30
R2	359	104.683	6,69	682,23
R3	1.877	614.333	6,73	686,62
R4	435	155.885	6,73	686,79
O2	254	63.977	6,10	621,76
O3	728	218.876	6,23	635,61
O4	188	63.836	6,28	640,60
P1	121	23.965	4,88	498,21
P2	217	49.406	5,35	545,96
E-P	5.450	1.755.007	6,55	668,02
Bullenfleisch				
O2	108	39.986	6,18	630,81
E-P	560	231.024	6,23	635,06
Ochsenfleisch				
R3	63	24.013	6,87	700,39
O3				
P3				
E-P	153	55.614	6,86	700,16
Kuhfleisch				
R2	705	250.026	6,49	661,58
R3	1.482	555.592	6,49	661,97
O1	1.016	296.736	6,08	619,87
O2	1.583	489.626	6,21	633,72
O3	3.376	1.179.397	6,27	639,93
P1	2.415	602.160	5,33	543,92
P2	1.167	315.674	5,60	571,36
E-P	14.375	4.703.729	6,15	627,52
Kalbfleisch				
R2	269	46.597	7,42	756,34
O2	585	95.201	7,01	715,13
E-P	953	156.191	7,14	728,02
pauschal				
Lammfleisch				
lebend pauschal				
geschlachtet pauschal	337	7.253	9,69	987,98
Schafffleisch				
lebend pauschal				
geschlachtet pauschal	90	2.541	4,30	438,64
Schweinefleisch				
				Muskelfleischanteil in %
S	445.061	43.460.948	2,03	207,08 62,52
E	242.292	23.782.777	2,00	204,48 58,09
U	30.401	2.999.102	1,88	53,43
R	2.211	218.249	1,72	48,42
M	11.592	2.041.510	1,37	

Zusammenfassende Darstellung nach Regionen, Tierkategorien über die Handelsklassen E-P

	Jungbullenfleisch			Färsenfleisch		
	E-P			E-P		
	Stück	kg	€/ kg	Stück	kg	€/ kg
Schleswig Holst. / Hamburg	361	137.254	6,69	686	222.166	6,48
Niedersachsen / Bremen	4.426	1.880.173	6,96	883	277.857	6,42
Nordrhein-Westfalen	2.270	964.742	7,00	498	155.054	6,51
Mitteldeutschland und MV	629	246.632	6,81	551	154.524	6,15
BW / HE / RP	1.534	628.082	6,89	877	285.904	6,70
Bayern	2.963	1.247.293	6,82	1.955	659.502	6,67
Deutschland gesamt	12.183	5.104.176	6,91	5.450	1.755.007	6,55

	Bullenfleisch			Ochsenfleisch		
	E-P			E-P		
	Stück	kg	€/ kg	Stück	kg	€/ kg
Schleswig Holst. / Hamburg	34	12.862	5,92			
Niedersachsen / Bremen	144	57.710	6,13			
Nordrhein-Westfalen	131	54.942	6,46			
Mitteldeutschland und MV	32	14.727	5,96			
BW / HE / RP	122	48.035	6,31			
Bayern	97	42.748	6,15	82	30.672	6,91
Deutschland gesamt	560	231.024	6,23	153	55.614	6,86

	Kuhfleisch			Kalbfleisch		
	E-P			E-P		
	Stück	kg	€/ kg	Stück	kg	€/ kg
Schleswig Holst. / Hamburg	1.146	379.178	5,99			
Niedersachsen / Bremen	3.366	1.086.303	6,06			
Nordrhein-Westfalen	1.489	478.967	6,11			
Mitteldeutschland und MV	2.085	642.639	5,91			
BW / HE / RP	1.959	643.156	6,26	43	6.629	8,92
Bayern	4.330	1.473.486	6,33			
Deutschland gesamt	14.375	4.703.729	6,15	953	156.191	7,14

	Jungrindfleisch		
	E-P		
	Stück	kg	€/ kg
Schleswig Holst. / Hamburg			
Niedersachsen / Bremen			
Nordrhein-Westfalen			
Mitteldeutschland und MV			
BW / HE / RP			
Bayern			
Deutschland gesamt	50	9.577	4,94

* BW / HE / RP = Baden Württemberg, Hessen, Rheinland-Pfalz

Detaillierte Darstellung nach Regionen, Tierkategorien und den marktgängigsten Handelklassen/Fettklassen

	Jungbullenfleisch U2			Jungbullenfleisch U3		
	Stück	kg	€/ kg	Stück	kg	€/ kg
Schleswig Holst. / Hamburg	45	19.270	6,87	31	13.682	6,77
Niedersachsen / Bremen	1.250	569.736	7,07	616	288.251	7,00
Nordrhein-Westfalen	336	152.644	7,08	332	155.317	7,08
Mitteldeutschland und MV	115	49.865	7,03	57	25.934	6,97
BW / HE / RP	516	226.451	7,01	224	101.633	6,95
Bayern	986	435.695	6,89	761	346.572	6,83
Deutschland gesamt	3.248	1.453.661	7,00	2.021	931.389	6,94

	Jungbullenfleisch R2			Jungbullenfleisch R3		
	Stück	kg	€/ kg	Stück	kg	€/ kg
Schleswig Holst. / Hamburg	95	35.437	6,86	58	23.769	6,80
Niedersachsen / Bremen	1.130	455.532	7,01	666	281.989	6,94
Nordrhein-Westfalen	522	213.938	7,05	691	297.912	7,02
Mitteldeutschland und MV	180	69.589	6,90	73	29.735	6,89
BW / HE / RP	416	156.282	6,91	95	39.201	6,89
Bayern	725	272.969	6,81	256	102.309	6,81
Deutschland gesamt	3.068	1.203.747	6,95	1.839	774.915	6,94

	Jungbullenfleisch O2			Jungbullenfleisch O3		
	Stück	kg	€/ kg	Stück	kg	€/ kg
Schleswig Holst. / Hamburg	41	14.505	6,50	52	19.047	6,57
Niedersachsen / Bremen	256	92.488	6,67	361	142.045	6,70
Nordrhein-Westfalen	128	46.173	6,69	194	75.912	6,74
Mitteldeutschland und MV	80	27.990	6,59	82	31.458	6,61
BW / HE / RP	81	26.489	6,33	27	10.271	6,45
Bayern	72	22.973	6,31	26	9.737	6,36
Deutschland gesamt	658	230.618	6,58	742	288.470	6,67

	Färsenfleisch U3			Färsenfleisch U4		
	Stück	kg	€/ kg	Stück	kg	€/ kg
Schleswig Holst. / Hamburg						
Niedersachsen / Bremen	47	18.017	6,89			
Nordrhein-Westfalen	51	19.293	6,88			
Mitteldeutschland und MV						
BW / HE / RP	93	33.862	6,90	97	36.652	6,78
Bayern	258	96.263	6,77	289	117.733	6,76
Deutschland gesamt	552	204.878	6,80	420	167.887	6,78

	Färsenfleisch R2			Färsenfleisch R3		
	Stück	kg	€/ kg	Stück	kg	€/ kg
Schleswig Holst. / Hamburg	33	10.151	6,69	300	100.506	6,66
Niedersachsen / Bremen	43	12.509	6,65	273	90.868	6,71
Nordrhein-Westfalen	30	8.830	6,66	137	44.777	6,69
Mitteldeutschland und MV	28	8.121	6,73	127	40.190	6,70
BW / HE / RP	102	30.103	6,77	272	87.945	6,87
Bayern	123	34.969	6,63	768	250.047	6,74
Deutschland gesamt	359	104.683	6,69	1.877	614.333	6,73

Stück = Anzahl der im Bericht erfassten Schlachttiere, €/kg = vorl. Preis, kg = berichtete Gesamtschlachtmenge

* BW / HE / RP = Baden Württemberg, Hessen, Rheinland-Pfalz

Mitteldeutschland und MV = Brandenburg, Thüringen, Sachsen und Mecklenburg-Vorpommern

	Färsenfleisch R4			Färsenfleisch O2		
	Stück	kg	€/kg	Stück	kg	€/kg
Schleswig Holst. / Hamburg						
Niedersachsen / Bremen	52	19.099	6,71	50	13.743	6,10
Nordrhein-Westfalen	39	14.056	6,74	29	7.378	6,08
Mitteldeutschland und MV	23	8.039	6,68			
BW / HE / RP	100	35.480	6,76	51	12.288	6,10
Bayern	193	69.592	6,74	98	23.496	6,05
Deutschland gesamt	435	155.885	6,73	254	63.977	6,10
	Färsenfleisch O3			Färsenfleisch O4		
	Stück	kg	€/kg	Stück	kg	€/kg
Schleswig Holst. / Hamburg	118	36.885	6,33			
Niedersachsen / Bremen	247	77.820	6,27	35	12.890	6,34
Nordrhein-Westfalen	96	27.227	6,16	33	11.086	6,32
Mitteldeutschland und MV	108	31.248	6,09	46	15.066	6,20
BW / HE / RP	55	16.162	6,25	32	10.746	6,27
Bayern	104	29.534	6,22	36	11.563	6,26
Deutschland gesamt	728	218.876	6,23	188	63.836	6,28
	Färsenfleisch P1			Färsenfleisch P2		
	Stück	kg	€/kg	Stück	kg	€/kg
Schleswig Holst. / Hamburg	31	6.837	4,83	42	11.034	5,48
Niedersachsen / Bremen	33	6.524	5,06	53	12.440	5,46
Nordrhein-Westfalen						
Mitteldeutschland und MV	22	3.901	4,61	78	17.117	5,21
BW / HE / RP						
Bayern						
Deutschland gesamt	121	23.965	4,88	217	49.406	5,35
	Bullenfleisch O2			Ochsenfleisch R2 und R3		
	Stück	kg	€/kg	Stück	kg	€/kg
Schleswig Holst. / Hamburg						
Niedersachsen / Bremen	38	14.379	6,20			
Nordrhein-Westfalen	27	10.208	6,38			
Mitteldeutschland und MV						
BW / HE / RP	23	7.880	6,33			
Bayern				34	13.611	6,82
Deutschland gesamt	108	39.986	6,18	89	32.626	6,89
	Ochsenfleisch O2 und O3			Kuhfleisch R2		
	Stück	kg	€/kg	Stück	kg	€/kg
Schleswig Holst. / Hamburg				23	8.539	6,31
Niedersachsen / Bremen				58	19.331	6,31
Nordrhein-Westfalen				41	14.529	6,39
Mitteldeutschland und MV						
BW / HE / RP				157	55.819	6,56
Bayern				409	145.508	6,51
Deutschland gesamt				705	250.026	6,49

Stück = Anzahl der im Bericht erfassten Schlachttiere, €/kg = vorl. Preis, kg = berichtete Gesamtschlachtmenge

* BW / HE / RP = Baden Württemberg, Hessen, Rheinland-Pfalz

Mitteldeutschland und MV = Brandenburg, Thüringen, Sachsen und Mecklenburg-Vorpommern

	Kuhfleisch R3			Kuhfleisch O1		
	Stück	kg	€/kg	Stück	kg	€/kg
Schleswig Holst. / Hamburg	171	64.307	6,36			
Niedersachsen / Bremen	150	57.589	6,34	82	24.959	6,11
Nordrhein-Westfalen	81	30.457	6,43	73	21.017	6,08
Mitteldeutschland und MV	86	32.724	6,44			
BW / HE / RP	232	87.794	6,62	209	59.680	6,10
Bayern	762	282.721	6,52	620	182.060	6,08
Deutschland gesamt	1.482	555.592	6,49	1.016	296.736	6,08
	Kuhfleisch O2			Kuhfleisch O3		
	Stück	kg	€/kg	Stück	kg	€/kg
Schleswig Holst. / Hamburg	90	28.756	6,11	408	146.818	6,22
Niedersachsen / Bremen	354	112.648	6,23	1.323	473.687	6,29
Nordrhein-Westfalen	207	63.960	6,18	440	153.240	6,28
Mitteldeutschland und MV	93	28.235	6,15	457	156.524	6,18
BW / HE / RP	255	77.641	6,26	293	98.809	6,33
Bayern	584	178.386	6,22	455	150.319	6,31
Deutschland gesamt	1.583	489.626	6,21	3.376	1.179.397	6,27
	Kuhfleisch P1			Kuhfleisch P2		
	Stück	kg	€/kg	Stück	kg	€/kg
Schleswig Holst. / Hamburg	209	51.530	4,94	137	38.383	5,50
Niedersachsen / Bremen	763	195.597	5,40	320	88.437	5,66
Nordrhein-Westfalen	272	69.938	5,44	137	36.258	5,69
Mitteldeutschland und MV	489	115.139	5,20	297	78.751	5,52
BW / HE / RP	301	73.742	5,41	105	28.279	5,55
Bayern	381	96.214	5,43	171	45.566	5,68
Deutschland gesamt	2.415	602.160	5,33	1.167	315.674	5,60
	Kalbfleisch R2			Kalbfleisch O2		
	Stück	kg	€/kg	Stück	kg	€/kg
Schleswig Holst. / Hamburg						
Niedersachsen / Bremen						
Nordrhein-Westfalen						
Mitteldeutschland und MV						
BW / HE / RP	35	5.453	8,96			
Bayern						
Deutschland gesamt	269	46.597	7,42	585	95.201	7,01
	Lammfleisch lebend pauschal			Lammfleisch geschlachtet pauschal		
	Stück	kg	€/kg	Stück	kg	€/kg
Deutschland gesamt				337	7.253	9,69
	Schafffleisch lebend pauschal			Schafffleisch geschlachtet pauschal		
	Stück	kg	€/kg	Stück	kg	€/kg
Deutschland gesamt				90	2.541	4,30

Bericht zu Rindern aus ökologischer/biologischer Erzeugung, Deutschland gesamt

Haltungsform	BIO				KONV			
	Schlachttiere in Stück	Schlachtmenge in kg	mittl. Gewicht in kg / Tier	Preis in € / kg	Schlachttiere in Stück	Schlachtmenge in kg	mittl. Gewicht in kg / Tier	Preis in € / kg
<u>Jungbullen</u>								
Jungbullen U	27	11.102	411	7,45	5.317	2.408.622	453	6,97
Jungbullen R	58	20.165	348	7,29	4.958	1.998.707	403	6,94
Jungbullen E-P	105	36.190	345	7,26	12.078	5.067.986	420	6,91
<u>Färsen</u>								
Färsen U	31	10.622	343	7,35	1.013	387.502	383	6,78
Färsen R	128	39.246	307	7,09	2.570	844.132	328	6,71
Färsen E-P	213	64.651	304	7,00	5.237	1.690.356	323	6,53
<u>Kühe</u>								
Kühe U	51	21.940	430	6,93	754	335.384	445	6,67
Kühe R	298	109.723	368	6,78	2.444	910.827	373	6,45
Kühe O	391	119.845	307	6,53	6.291	2.119.316	337	6,22
Kühe P	177	43.115	244	5,80	3.932	1.025.017	261	5,45
Kühe E-P	920	296.059	322	6,55	13.455	4.407.670	328	6,13
<u>weitere Tierkategorien</u>								
Bullen E-P	36				524			
Ochsen E-P	58				95			
Kälber E-P					923			

Hinweise zur Datenerhebung für Biorinder

1. Die Erhebung berücksichtigt nur Daten der meldepflichtigen Schlachtbetriebe entsprechend §5 Abs.1 der 1. FIGDV (wöchentliche Schlachtung von mehr als 150 Rinder), unabhängig von der Herkunft (In- oder Ausland) der Tiere.
2. Die Preismeldung zur Haltungsform Bio entspricht der Definition der Verordnung (EG) 834/2007 über die ökologische/biologische Produktion (vgl. §6 Abs.1 Ziffer 2 der 1.FIGDV). Alle Schlachttiere, die nicht als „bio“ vermarktet wurden, werden in der Haltungsform „konv“ erfasst.
3. Stärkere Schwankungen der Preise und Schlachtgewichte können sich im Vergleich zur Gesamtpreismeldung u.a. ergeben durch:
 - relativ geringe Stückzahl der Schlachtungen,
 - Chargenbildung in der Vermarktung,
 - Unterschiede der Vermarktungsformen.

	Schweinefleisch S			Schweinefleisch E		
	Stück	kg	€/ kg	Stück	kg	€/ kg
Region Nord-Ost	56.903	5.516.032	2,02	33.703	3.273.447	1,99
Niedersachsen / Bremen	140.433	13.795.724	2,02	69.911	6.890.707	1,99
Nordrhein-Westfalen	191.211	18.618.287	2,04	89.251	8.752.292	2,00
Hessen / Rheinland-Pfalz	12.082	1.178.949	2,02	11.616	1.141.466	2,01
Baden-Württemberg	22.993	2.254.823	2,08	21.730	2.135.049	2,09
Bayern	21.439	2.097.133	2,03	16.081	1.589.816	1,99
Deutschland gesamt	445.061	43.460.948	2,03	242.292	23.782.777	2,00
€/ 100 kg Warmgewicht			203,02			200,47
€/ 100 kg Kaltgewicht			207,08			204,48

	Schweinefleisch U			Schweinefleisch R		
	Stück	kg	€/ kg	Stück	kg	€/ kg
Region Nord-Ost	4.570	444.954	1,86	386	37.448	1,70
Niedersachsen / Bremen	8.071	800.488	1,88	461	45.742	1,71
Nordrhein-Westfalen	11.642	1.147.316	1,86	952	94.088	1,68
Hessen / Rheinland-Pfalz	1.769	175.527	1,89	146	14.562	1,68
Baden-Württemberg	2.573	253.691	2,08	175	17.276	2,07
Bayern	1.776	177.126	1,86	91	9.133	1,57
Deutschland gesamt	30.401	2.999.102	1,88	2.211	218.249	1,72

	Schweinefleisch M		
	Stück	kg	€/ kg
Region Nord-Ost	799	139.693	1,28
Niedersachsen / Bremen	7.321	1.279.182	1,40
Nordrhein-Westfalen	2.848	509.663	1,32
Hessen / Rheinland-Pfalz			
Baden-Württemberg	440	79.762	1,42
Bayern	154	27.265	1,12
Deutschland gesamt	11.592	2.041.510	1,37

	Schweinefleisch S-P			Schweinefleisch S-V		
	Stück	kg	€/ kg	Stück	kg	€/ kg
Region Nord-Ost	95.609	9.276.532	2,00	96.452	9.420.513	1,99
Niedersachsen / Bremen	218.935	21.538.517	2,01	226.523	22.855.014	1,97
Nordrhein-Westfalen	293.153	28.621.570	2,02	296.161	29.156.190	2,00
Hessen / Rheinland-Pfalz	25.633	2.512.480	2,01	25.663	2.518.425	2,00
Baden-Württemberg	47.497	4.663.403	2,08	48.062	4.760.828	2,07
Bayern	39.393	3.873.809	2,00	39.552	3.901.755	2,00
Deutschland gesamt	720.220	70.486.311	2,01	732.413	72.612.725	2,00

Region Nord-Ost = Schleswig-Holstein und östliche Bundesländer

Für Schweine gilt entsprechend der 1. FIGDV § 6 Abs. 2: "Schweine mit einem Zweihälftengewicht von weniger als 80 Kilogramm und mehr als 110 Kilogramm sind ... nicht .. berücksichtigt[t]. [Dies ..] gilt nicht für die Handelsklassen M und V."