



# Wochenbericht über Schlachtvieh und Fleisch nach der 1. FIGDV

33 KW

11.08.2025 bis 17.08.2025

erstellt: 20.08.2025

Herausgeber: Bundesanstalt für Landwirtschaft und Ernährung / Ref. 624 im Auftrag  
des Bundesministerium für Ernährung und Landwirtschaft  
und in Zusammenarbeit mit den zuständigen Landesdienststellen

Datenerhebung nach der 1. Fleischgesetz-Durchführungsverordnung  
(1. FIGDV)

Anmerkungen: Angaben können durch Rundungen bedingt geringfügig von Landesberichten abweichen.  
Sofern nicht anders angegeben, bezieht sich das Schlachtgewicht auf das Warmgewicht  
des geschlachteten ausgeweideten Tieres. Kalkulierbare Bonuszahlungen sind  
unabhängig vom Auszahlungszeitpunkt in den Preisen berücksichtigt. Durch Korrektur-  
und Nachmeldung können sich geringfügig Änderungen der Angaben zu nachfolgenden  
Veröffentlichungen ergeben.

E- Mail: [agrار@ble.de](mailto:agrار@ble.de)

Internet: [www.bmel-statistik.de](http://www.bmel-statistik.de)

Nachdruck mit Quellenangabe gestattet

Quellenangabe: BLE und zuständige Landesstellen nach 1. FIGDV

Angaben pro Bundesland, Tierart und Handelsklasse werden ab 3 Meldebetriebe und 21 Tiere  
ausgewiesen. Bei der Tierkategorie Schaf liegt die Mindestanzahl bei 75 Tieren.

## Grafische Darstellung ausgewählter Preisverläufe im Jahresablauf und im Vergleich zu den Vorjahren

### Schlachtpreise für Jungbullen R3

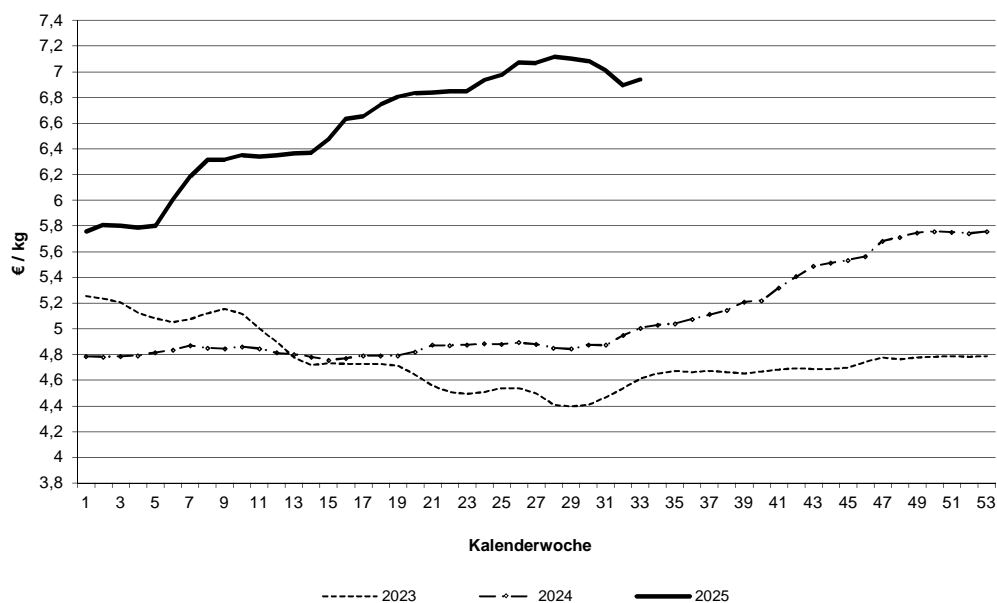

### Schlachtpreise für Kühe R3

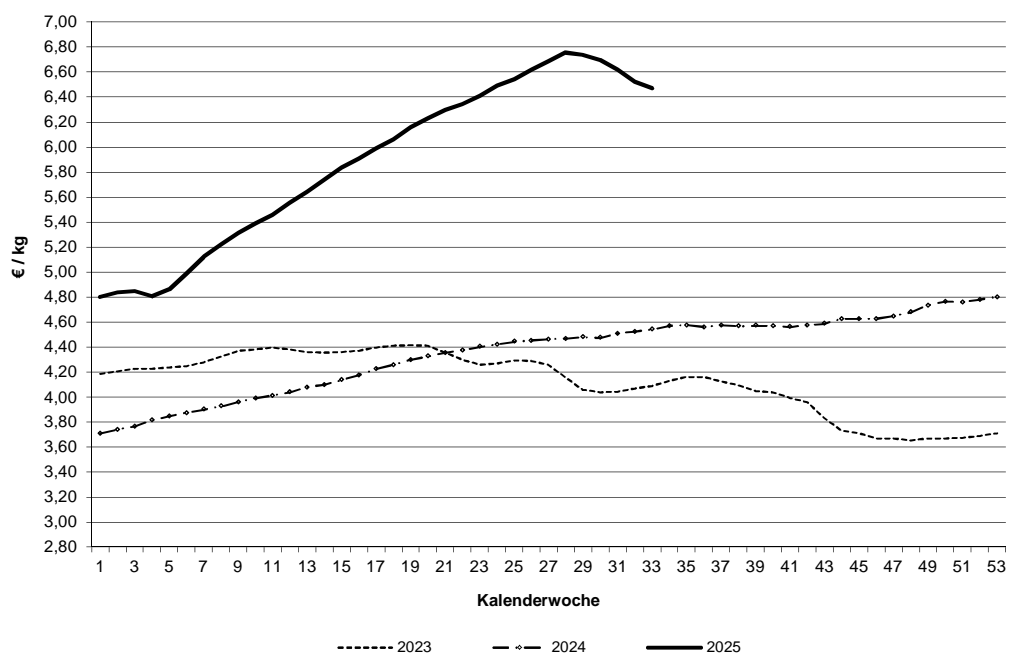

Datenquelle: 1. FIGDV, BLE/ref. 624 und zust. Landesstellen

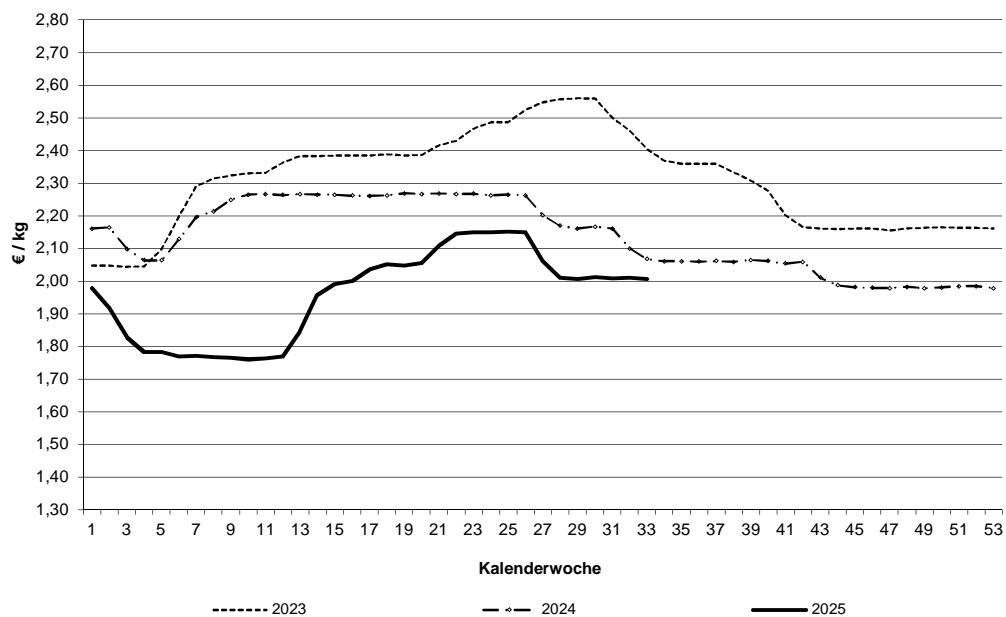
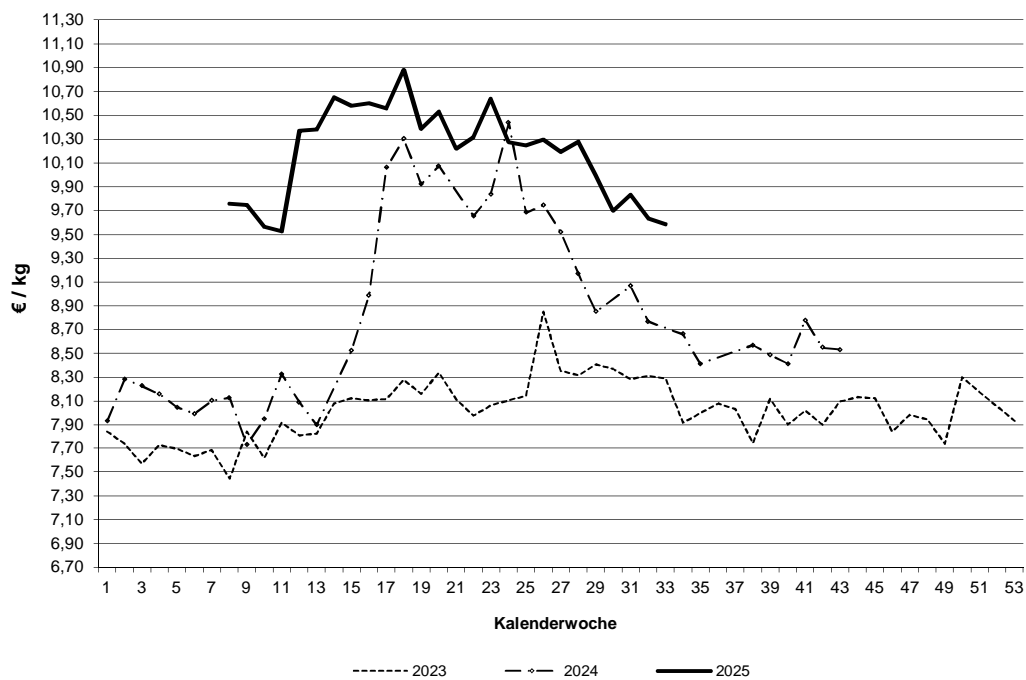
**Schlachtpreise für Schweine E****Schlachtpreise für Lämmer - pauschal abgerechnet**

Datenquelle: 1. FIGDV, BLE/ref. 624 und zust. Landesstellen

Grafische Darstellung ausgewählter Preisverläufe im  
Jahresablauf und im Vergleich zu ausgewählten EU-Nachbarstaaten  
Quelle: EU-Kommission, GD Landwirtschaft und ländliche Entwicklung

### Schlachtpreise für Jungbullen R3

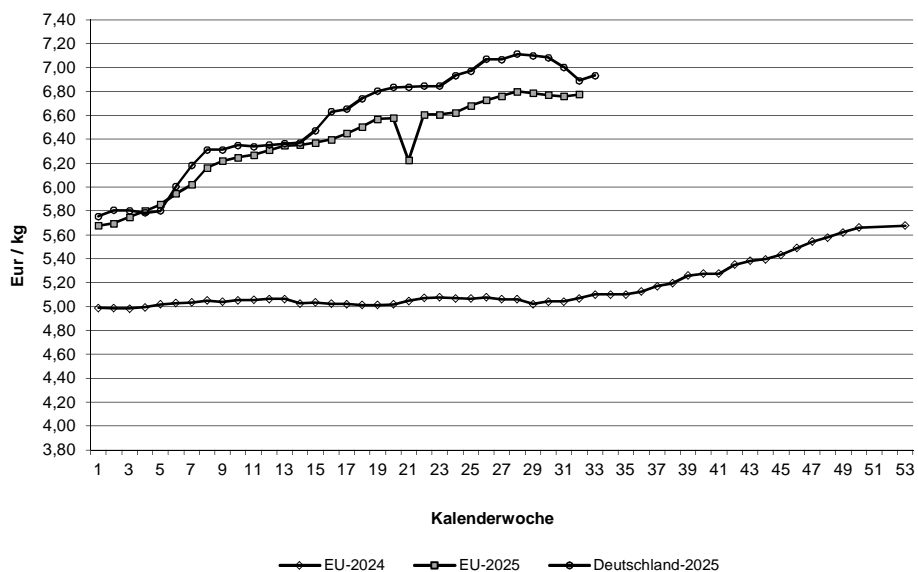

### Schlachtpreise für Schweine E

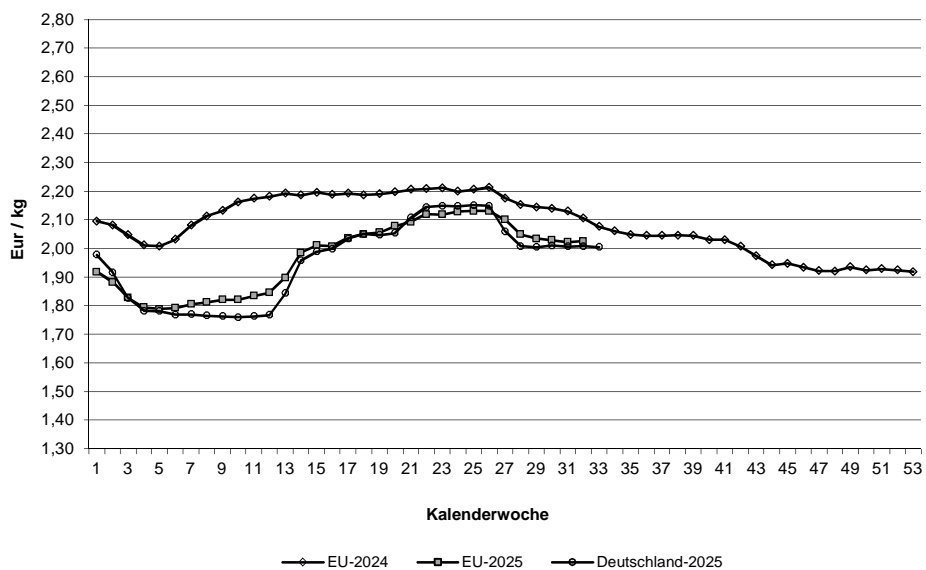

Quelle: EU-Daten nach Angaben der EU-Kommission

**Relativer Verlauf der Schweine- und Ferkelpreise (Schweinezyklus)**  
**Schweinepreis (Ø S und E) = 100**

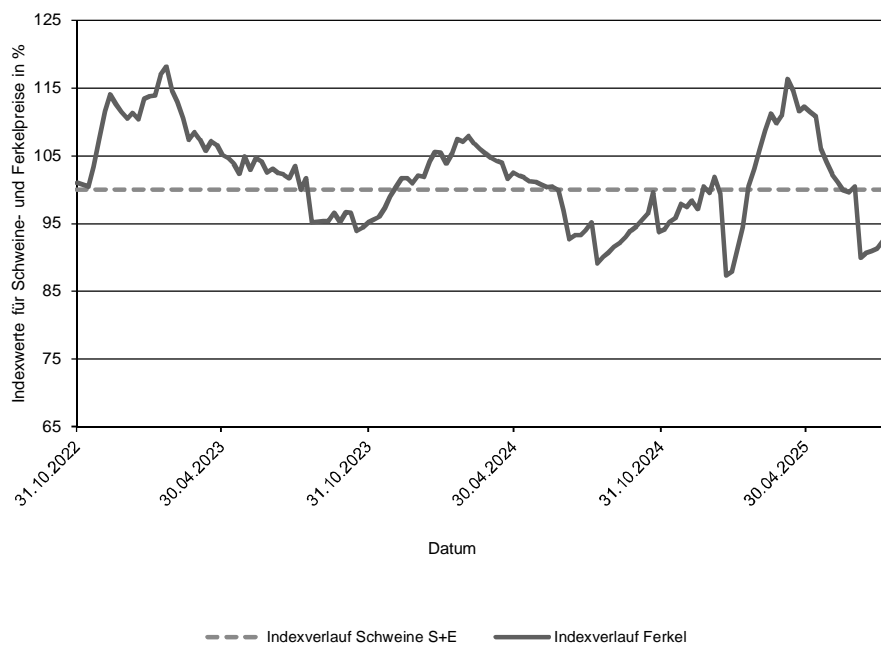

**Verlauf der absoluten Schlachtpreise für Schweine der Handelsklassen S und E  
und der Ferkel (28 kg)**

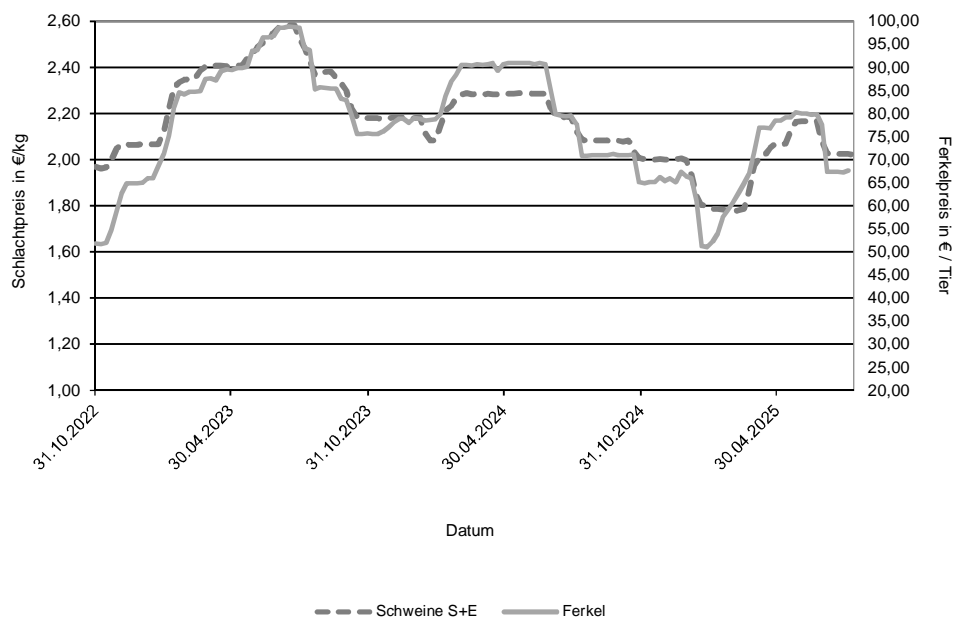

Datenquelle: 1. FIGDV, BLE/Ref. 624 mit zust. Landesstellen  
Ferkelpreise aus dem Kammerprogramm, AMI

**Übersicht: Deutschland gesamt**

			€/kg	€/100 kg
	Stück	kg	Warmgewicht	Kaltgewicht
<b>Jungbullenfleisch</b>				
U2	3.278	1.471.897	6,97	710,57
U3	2.200	1.017.241	6,92	705,49
R2	3.044	1.203.519	6,92	705,34
R3	1.772	745.066	6,94	707,53
O2	842	293.261	6,54	667,43
O3	773	299.112	6,64	677,23
E-P	12.516	5.242.034	6,88	701,35
<b>Färsenfleisch</b>				
U3	637	232.728	6,70	682,99
U4	369	148.336	6,71	684,85
R2	415	121.885	6,64	677,48
R3	1.940	637.122	6,65	678,37
R4	344	123.541	6,68	681,04
O2	223	57.316	6,13	625,08
O3	825	251.372	6,19	630,98
O4	192	66.494	6,27	639,35
P1	160	31.167	4,84	494,01
P2	244	55.642	5,29	540,03
E-P	5.629	1.805.810	6,47	659,72
<b>Bullenfleisch</b>				
O2	86	31.264	6,05	617,52
E-P	531	214.506	6,15	627,09
<b>Ochsenfleisch</b>				
R3	41	14.926	6,51	664,11
O3	22	7.817	6,29	641,67
P3				
E-P	147	50.995	6,51	663,81
<b>Kuhfleisch</b>				
R2	470	166.919	6,45	658,16
R3	1.025	385.154	6,47	659,79
O1	801	230.606	6,05	617,10
O2	1.246	388.338	6,19	631,32
O3	2.916	1.025.040	6,26	638,28
P1	1.938	481.048	5,31	541,29
P2	1.103	299.047	5,58	569,02
E-P	11.514	3.751.293	6,11	623,63
<b>Kalbfleisch</b>				
R2	189	32.952	7,32	746,17
O2	593	98.159	6,87	700,83
E-P	901	149.899	7,00	713,99
pauschal				
<b>Lammfleisch</b>				
lebend pauschal				
geschlachtet pauschal	275	5.441	9,59	977,72
<b>Schafffleisch</b>				
lebend pauschal				
geschlachtet pauschal				
<b>Schweinefleisch</b>				
				Muskelfleischanteil in %
S	440.667	42.931.584	2,03	207,20 62,50
E	244.412	23.933.289	2,01	204,53 58,11
U	31.273	3.079.564	1,90	53,42
R	2.281	224.691	1,73	48,38
M	11.170	1.957.250	1,37	

**Zusammenfassende Darstellung nach Regionen, Tierkategorien über die Handelsklassen E-P**

	Jungbullenfleisch			Färsenfleisch		
	E-P			E-P		
	Stück	kg	€/kg	Stück	kg	€/kg
Schleswig Holst. / Hamburg	339	133.910	6,70	724	229.835	6,35
Niedersachsen / Bremen	4.831	2.045.578	6,91	927	298.553	6,35
Nordrhein-Westfalen	2.461	1.062.637	7,03	576	180.106	6,49
Mitteldeutschland und MV	772	292.867	6,74	664	188.190	6,15
BW / HE / RP	1.505	608.281	6,82	930	299.080	6,62
Bayern	2.608	1.098.761	6,74	1.808	610.046	6,59
Deutschland gesamt	12.516	5.242.034	6,88	5.629	1.805.810	6,47

	Bullenfleisch			Ochsenfleisch		
	E-P			E-P		
	Stück	kg	€/kg	Stück	kg	€/kg
Schleswig Holst. / Hamburg						
Niedersachsen / Bremen	127	52.498	6,06			
Nordrhein-Westfalen	102	39.863	6,41			
Mitteldeutschland und MV	49	18.284	5,93			
BW / HE / RP	118	48.214	6,28			
Bayern	114	46.214	6,05	45	17.451	6,66
Deutschland gesamt	531	214.506	6,15	147	50.995	6,51

	Kuhfleisch			Kalbfleisch		
	E-P			E-P		
	Stück	kg	€/kg	Stück	kg	€/kg
Schleswig Holst. / Hamburg	888	285.062	5,84			
Niedersachsen / Bremen	2.789	907.700	6,05			
Nordrhein-Westfalen	1.295	408.146	6,08			
Mitteldeutschland und MV	1.614	490.713	5,86			
BW / HE / RP	1.569	509.744	6,19			
Bayern	3.359	1.149.928	6,32			
Deutschland gesamt	11.514	3.751.293	6,11	901	149.899	7,00

	Junggrindfleisch		
	E-P		
	Stück	kg	€/kg
Schleswig Holst. / Hamburg			
Niedersachsen / Bremen			
Nordrhein-Westfalen			
Mitteldeutschland und MV			
BW / HE / RP			
Bayern			
Deutschland gesamt	56	10.445	4,96

\* BW / HE / RP = Baden Württemberg, Hessen, Rheinland-Pfalz

**Detaillierte Darstellung nach Regionen, Tierkategorien und den marktgängigsten Handelklassen/Fettklassen**

	Jungbullenfleisch U2			Jungbullenfleisch U3		
	Stück	kg	€/kg	Stück	kg	€/kg
Schleswig Holst. / Hamburg						
Niedersachsen / Bremen	1.369	627.628	7,03	603	283.011	6,97
Nordrhein-Westfalen	351	162.066	7,12	524	248.026	7,07
Mitteldeutschland und MV	123	53.589	7,02	89	40.169	6,98
BW / HE / RP	545	239.063	6,95	187	85.983	6,85
Bayern	850	372.143	6,79	764	345.149	6,77
Deutschland gesamt	3.278	1.471.897	6,97	2.200	1.017.241	6,92

	Jungbullenfleisch R2			Jungbullenfleisch R3		
	Stück	kg	€/kg	Stück	kg	€/kg
Schleswig Holst. / Hamburg				84	34.447	6,79
Niedersachsen / Bremen	1.293	523.873	6,96	578	244.195	6,89
Nordrhein-Westfalen	558	229.237	7,07	723	309.579	7,06
Mitteldeutschland und MV	143	52.785	6,87			
BW / HE / RP	455	172.067	6,83	88	35.912	6,84
Bayern	543	205.027	6,72	204	81.308	6,76
Deutschland gesamt	3.044	1.203.519	6,92	1.772	745.066	6,94

	Jungbullenfleisch O2			Jungbullenfleisch O3		
	Stück	kg	€/kg	Stück	kg	€/kg
Schleswig Holst. / Hamburg				63	23.154	6,50
Niedersachsen / Bremen	429	155.930	6,62	392	155.388	6,67
Nordrhein-Westfalen	85	28.616	6,65	123	48.201	6,72
Mitteldeutschland und MV	86	28.630	6,59	147	54.273	6,63
BW / HE / RP	109	36.689	6,39	33	12.593	6,42
Bayern	88	27.412	6,20			
Deutschland gesamt	842	293.261	6,54	773	299.112	6,64

	Färsenfleisch U3			Färsenfleisch U4		
	Stück	kg	€/kg	Stück	kg	€/kg
Schleswig Holst. / Hamburg	72	26.517	6,60			
Niedersachsen / Bremen	55	21.018	6,40			
Nordrhein-Westfalen	52	18.607	6,84			
Mitteldeutschland und MV	48	15.848	6,77			
BW / HE / RP	110	38.906	6,78	77	30.134	6,75
Bayern	300	111.832	6,71	261	105.780	6,70
Deutschland gesamt	637	232.728	6,70	369	148.336	6,71

	Färsenfleisch R2			Färsenfleisch R3		
	Stück	kg	€/kg	Stück	kg	€/kg
Schleswig Holst. / Hamburg				302	99.134	6,56
Niedersachsen / Bremen	49	15.061	6,63	332	114.076	6,61
Nordrhein-Westfalen	40	12.089	6,57	192	61.569	6,68
Mitteldeutschland und MV				153	47.505	6,65
BW / HE / RP	142	41.392	6,73	309	100.522	6,76
Bayern	135	39.211	6,60	652	214.316	6,65
Deutschland gesamt	415	121.885	6,64	1.940	637.122	6,65

Stück = Anzahl der im Bericht erfassten Schlachttiere, €/kg = vorl. Preis, kg = berichtete Gesamtschlachtmenge

\* BW / HE / RP = Baden Württemberg, Hessen, Rheinland-Pfalz

Mitteldeutschland und MV = Brandenburg, Thüringen, Sachsen und Mecklenburg-Vorpommern



	Färsenfleisch R4			Färsenfleisch O2		
	Stück	kg	€/kg	Stück	kg	€/kg
Schleswig Holst. / Hamburg						
Niedersachsen / Bremen	36	12.985	6,69	41	11.160	6,19
Nordrhein-Westfalen	30	11.046	6,71	30	7.436	6,14
Mitteldeutschland und MV	30	10.590	6,65			
BW / HE / RP	64	22.953	6,69	55	14.236	6,14
Bayern	154	55.131	6,69	72	18.296	6,08
Deutschland gesamt	344	123.541	6,68	223	57.316	6,13
	Färsenfleisch O3			Färsenfleisch O4		
	Stück	kg	€/kg	Stück	kg	€/kg
Schleswig Holst. / Hamburg	131	41.566	6,22			
Niedersachsen / Bremen	238	75.729	6,23	30	10.807	6,35
Nordrhein-Westfalen	108	32.492	6,20	35	12.403	6,30
Mitteldeutschland und MV	172	50.277	6,13	48	15.295	6,19
BW / HE / RP	78	22.805	6,15	36	13.117	6,26
Bayern	98	28.503	6,14	33	11.137	6,25
Deutschland gesamt	825	251.372	6,19	192	66.494	6,27
	Färsenfleisch P1			Färsenfleisch P2		
	Stück	kg	€/kg	Stück	kg	€/kg
Schleswig Holst. / Hamburg	37	8.142	4,82	52	12.898	5,27
Niedersachsen / Bremen	31	6.687	5,14	55	13.310	5,39
Nordrhein-Westfalen				21	4.592	5,40
Mitteldeutschland und MV	49	8.581	4,52	69	15.291	5,21
BW / HE / RP						
Bayern				30	6.127	5,25
Deutschland gesamt	160	31.167	4,84	244	55.642	5,29
	Bullenfleisch O2			Ochsenfleisch R2 und R3		
	Stück	kg	€/kg	Stück	kg	€/kg
Schleswig Holst. / Hamburg						
Niedersachsen / Bremen	30	11.570	6,10			
Nordrhein-Westfalen						
Mitteldeutschland und MV						
BW / HE / RP						
Bayern						
Deutschland gesamt	86	31.264	6,05	65	22.822	6,56
	Ochsenfleisch O2 und O3			Kuhfleisch R2		
	Stück	kg	€/kg	Stück	kg	€/kg
Schleswig Holst. / Hamburg						
Niedersachsen / Bremen						
Nordrhein-Westfalen						
Mitteldeutschland und MV						
BW / HE / RP				99	35.284	6,53
Bayern				324	115.389	6,45
Deutschland gesamt	22	7.817	6,29	470	166.919	6,45

Stück = Anzahl der im Bericht erfassten Schlachttiere, €/kg = vorl. Preis, kg = berichtete Gesamtschlachtmenge

\* BW / HE / RP = Baden Württemberg, Hessen, Rheinland-Pfalz

Mitteldeutschland und MV = Brandenburg, Thüringen, Sachsen und Mecklenburg-Vorpommern

	Kuhfleisch R3			Kuhfleisch O1		
	Stück	kg	€/kg	Stück	kg	€/kg
Schleswig Holst. / Hamburg	45	17.180	6,28			
Niedersachsen / Bremen	95	36.731	6,36	73	22.567	6,06
Nordrhein-Westfalen	38	14.040	6,37	83	23.689	6,07
Mitteldeutschland und MV						
BW / HE / RP	156	59.933	6,57	192	54.891	6,09
Bayern	668	248.388	6,48	443	126.466	6,03
Deutschland gesamt	1.025	385.154	6,47	801	230.606	6,05
	Kuhfleisch O2			Kuhfleisch O3		
	Stück	kg	€/kg	Stück	kg	€/kg
Schleswig Holst. / Hamburg	77	25.038	6,04	359	128.912	6,17
Niedersachsen / Bremen	359	116.052	6,19	1.122	405.277	6,28
Nordrhein-Westfalen	165	51.123	6,18	380	132.600	6,29
Mitteldeutschland und MV	39	11.549	6,00	449	153.890	6,19
BW / HE / RP	182	55.619	6,24	247	84.855	6,31
Bayern	424	128.957	6,21	359	119.506	6,30
Deutschland gesamt	1.246	388.338	6,19	2.916	1.025.040	6,26
	Kuhfleisch P1			Kuhfleisch P2		
	Stück	kg	€/kg	Stück	kg	€/kg
Schleswig Holst. / Hamburg	187	46.428	4,87	160	44.974	5,43
Niedersachsen / Bremen	606	156.062	5,37	272	76.285	5,67
Nordrhein-Westfalen	242	59.237	5,42	135	35.937	5,70
Mitteldeutschland und MV	345	81.890	5,20	284	74.770	5,51
BW / HE / RP	302	74.969	5,39	116	31.264	5,55
Bayern	256	62.462	5,40	136	35.817	5,63
Deutschland gesamt	1.938	481.048	5,31	1.103	299.047	5,58
	Kalbfleisch R2			Kalbfleisch O2		
	Stück	kg	€/kg	Stück	kg	€/kg
Schleswig Holst. / Hamburg						
Niedersachsen / Bremen						
Nordrhein-Westfalen						
Mitteldeutschland und MV						
BW / HE / RP						
Bayern						
Deutschland gesamt	189	32.952	7,32	593	98.159	6,87
	Lammfleisch lebend pauschal			Lammfleisch geschlachtet pauschal		
	Stück	kg	€/kg	Stück	kg	€/kg
Deutschland gesamt				275	5.441	9,59
	Schafffleisch lebend pauschal			Schafffleisch geschlachtet pauschal		
	Stück	kg	€/kg	Stück	kg	€/kg
Deutschland gesamt						

**Bericht zu Rindern aus ökologischer/biologischer Erzeugung, Deutschland gesamt**

Haltungsform	BIO				KONV			
	Schlachttiere in Stück	Schlachtmenge in kg	mittl. Gewicht in kg / Tier	Preis in € / kg	Schlachttiere in Stück	Schlachtmenge in kg	mittl. Gewicht in kg / Tier	Preis in € / kg
<b><u>Jungbullen</u></b>								
Jungbullen U	57	24.478	429	7,50	5.482	2.492.737	455	6,94
Jungbullen R	48	16.823	350	7,36	4.853	1.962.766	404	6,92
Jungbullen E-P	120	45.629	380	7,38	12.396	5.196.405	419	6,87
<b><u>Färsen</u></b>								
Färsen U	35	11.909	340	7,12	1.017	384.565	378	6,69
Färsen R	86	26.164	304	7,12	2.630	861.664	328	6,64
Färsen E-P	201	58.732	292	6,84	5.428	1.747.078	322	6,46
<b><u>Kühe</u></b>								
Kühe U	25	10.943	438	6,82	590	266.127	451	6,68
Kühe R	208	74.895	360	6,62	1.610	602.127	374	6,44
Kühe O	236	72.314	306	6,55	5.307	1.797.500	339	6,21
Kühe P	144	35.194	244	5,79	3.372	881.071	261	5,44
Kühe E-P	613	193.346	315	6,45	10.901	3.557.947	326	6,10
<b><u>weitere Tierkategorien</u></b>								
Bullen E-P	69				462			
Ochsen E-P	40				107			
Kälber E-P					891			

## Hinweise zur Datenerhebung für Biorinder

1. Die Erhebung berücksichtigt nur Daten der meldepflichtigen Schlachtbetriebe entsprechend §5 Abs.1 der 1. FIGDV (wöchentliche Schlachtung von mehr als 150 Rinder), unabhängig von der Herkunft (In- oder Ausland) der Tiere.
2. Die Preismeldung zur Haltungsform Bio entspricht der Definition der Verordnung (EG) 834/2007 über die ökologische/biologische Produktion (vgl. §6 Abs.1 Ziffer 2 der 1.FIGDV). Alle Schlachttiere, die nicht als „bio“ vermarktet wurden, werden in der Haltungsform „konv“ erfasst.
3. Stärkere Schwankungen der Preise und Schlachtgewichte können sich im Vergleich zur Gesamtpreismeldung u.a. ergeben durch:
  - relativ geringe Stückzahl der Schlachtungen,
  - Chargenbildung in der Vermarktung,
  - Unterschiede der Vermarktungsformen.

	Schweinefleisch S			Schweinefleisch E		
	Stück	kg	€/kg	Stück	kg	€/kg
Region Nord-Ost	54.747	5.304.808	2,02	34.345	3.333.420	1,99
Niedersachsen / Bremen	142.757	13.988.856	2,02	72.566	7.137.607	1,99
Nordrhein-Westfalen	191.441	18.591.034	2,04	88.288	8.636.022	2,00
Hessen / Rheinland-Pfalz	10.496	1.021.984	2,02	12.695	1.241.429	2,00
Baden-Württemberg	21.963	2.141.629	2,08	21.892	2.145.253	2,09
Bayern	19.263	1.883.273	2,03	14.626	1.439.558	2,00
Deutschland gesamt	440.667	42.931.584	2,03	244.412	23.933.289	2,01
€/ 100 kg Warmgewicht			203,14			200,52
€/ 100 kg Kaltgewicht			207,20			204,53

	Schweinefleisch U			Schweinefleisch R		
	Stück	kg	€/kg	Stück	kg	€/kg
Region Nord-Ost	4.724	459.639	1,87	353	34.319	1,73
Niedersachsen / Bremen	8.033	795.177	1,89	491	48.582	1,80
Nordrhein-Westfalen	11.604	1.141.748	1,86	951	93.568	1,69
Hessen / Rheinland-Pfalz	2.426	239.944	1,88	217	21.699	1,68
Baden-Württemberg	2.731	268.567	2,12	148	14.335	2,01
Bayern	1.755	174.489	1,87	121	12.188	1,60
Deutschland gesamt	31.273	3.079.564	1,90	2.281	224.691	1,73

	Schweinefleisch M		
	Stück	kg	€/kg
Region Nord-Ost	527	95.727	1,29
Niedersachsen / Bremen	7.337	1.269.876	1,40
Nordrhein-Westfalen	2.726	485.947	1,32
Hessen / Rheinland-Pfalz			
Baden-Württemberg	432	77.342	1,35
Bayern	125	23.914	1,12
Deutschland gesamt	11.170	1.957.250	1,37

	Schweinefleisch S-P			Schweinefleisch S-V		
	Stück	kg	€/kg	Stück	kg	€/kg
Region Nord-Ost	94.211	9.136.281	2,00	94.800	9.237.991	1,99
Niedersachsen / Bremen	223.902	21.975.633	2,00	231.454	23.279.877	1,97
Nordrhein-Westfalen	292.386	28.472.385	2,02	295.259	28.980.058	2,01
Hessen / Rheinland-Pfalz	25.844	2.526.030	2,00	25.867	2.530.474	2,00
Baden-Württemberg	46.749	4.571.174	2,09	47.285	4.660.887	2,07
Bayern	35.769	3.509.915	2,01	35.897	3.534.095	2,00
Deutschland gesamt	718.861	70.191.418	2,02	730.562	72.223.382	2,00

Region Nord-Ost = Schleswig-Holstein und östliche Bundesländer

Für Schweine gilt entsprechend der 1. FIGDV § 6 Abs. 2: "Schweine mit einem Zweihälftengewicht von weniger als 80 Kilogramm und mehr als 110 Kilogramm sind ... nicht .. berücksichtigt[t]. [Dies ..] gilt nicht für die Handelsklassen M und V."