



# Wochenbericht über Schlachtvieh und Fleisch nach der 1. FIGDV

30 KW

21.07.2025 bis 27.07.2025

erstellt: 30.07.2025

Herausgeber: Bundesanstalt für Landwirtschaft und Ernährung / Ref. 624 im Auftrag  
des Bundesministerium für Ernährung und Landwirtschaft  
und in Zusammenarbeit mit den zuständigen Landesdienststellen

Datenerhebung nach der 1. Fleischgesetz-Durchführungsverordnung  
(1. FIGDV)

Anmerkungen: Angaben können durch Rundungen bedingt geringfügig von Landesberichten abweichen.  
Sofern nicht anders angegeben, bezieht sich das Schlachtgewicht auf das Warmgewicht  
des geschlachteten ausgeweideten Tieres. Kalkulierbare Bonuszahlungen sind  
unabhängig vom Auszahlungszeitpunkt in den Preisen berücksichtigt. Durch Korrektur-  
und Nachmeldung können sich geringfügig Änderungen der Angaben zu nachfolgenden  
Veröffentlichungen ergeben.

E- Mail: [agrar@ble.de](mailto:agrar@ble.de)

Internet: [www.bmel-statistik.de](http://www.bmel-statistik.de)

Nachdruck mit Quellenangabe gestattet

Quellenangabe: BLE und zuständige Landesstellen nach 1. FIGDV

Angaben pro Bundesland, Tierart und Handelsklasse werden ab 3 Meldebetriebe und 21 Tiere  
ausgewiesen. Bei der Tierkategorie Schaf liegt die Mindestanzahl bei 75 Tieren.

## Grafische Darstellung ausgewählter Preisverläufe im Jahresablauf und im Vergleich zu den Vorjahren

### Schlachtpreise für Jungbullen R3

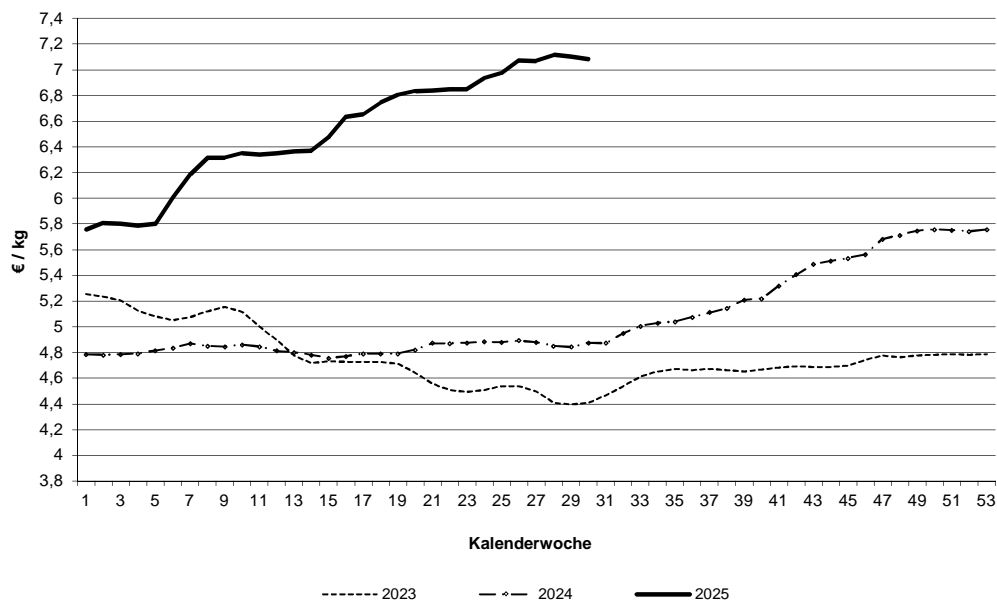

### Schlachtpreise für Kühe R3

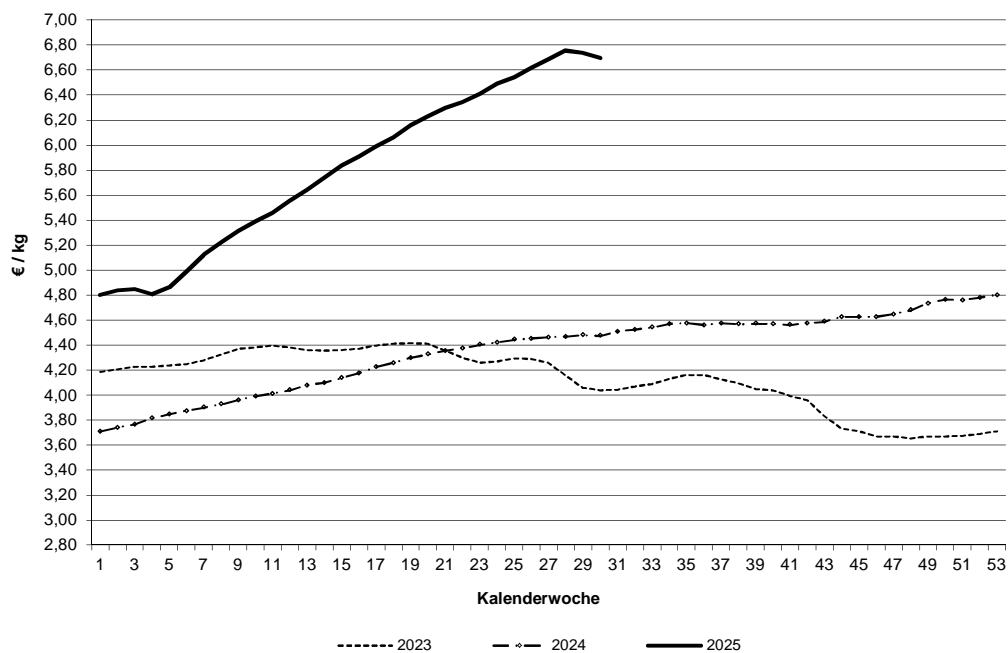

Datenquelle: 1. FIGDV, BLE/ref. 624 und zust. Landesstellen

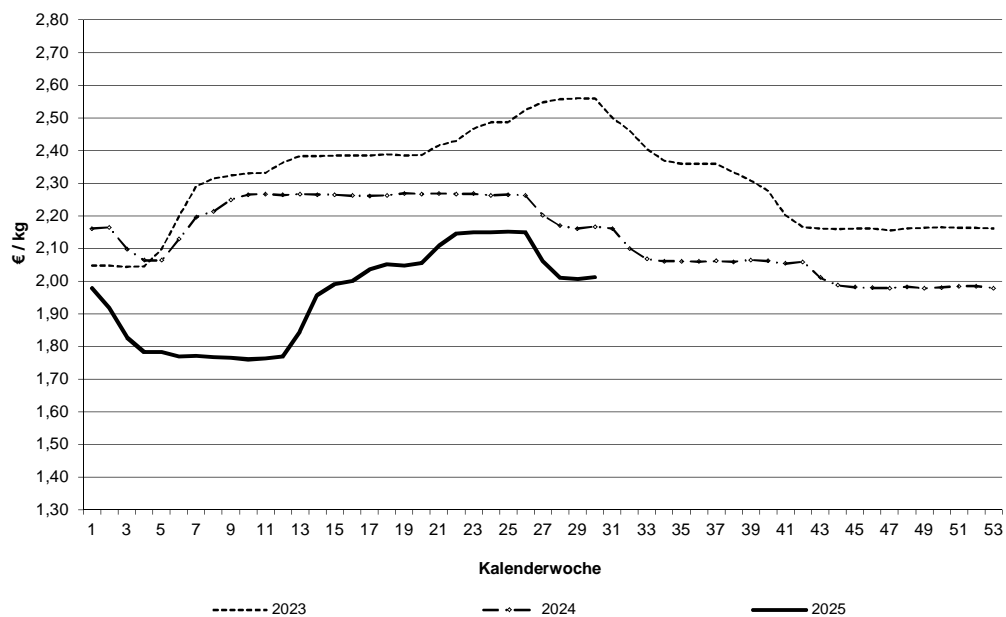
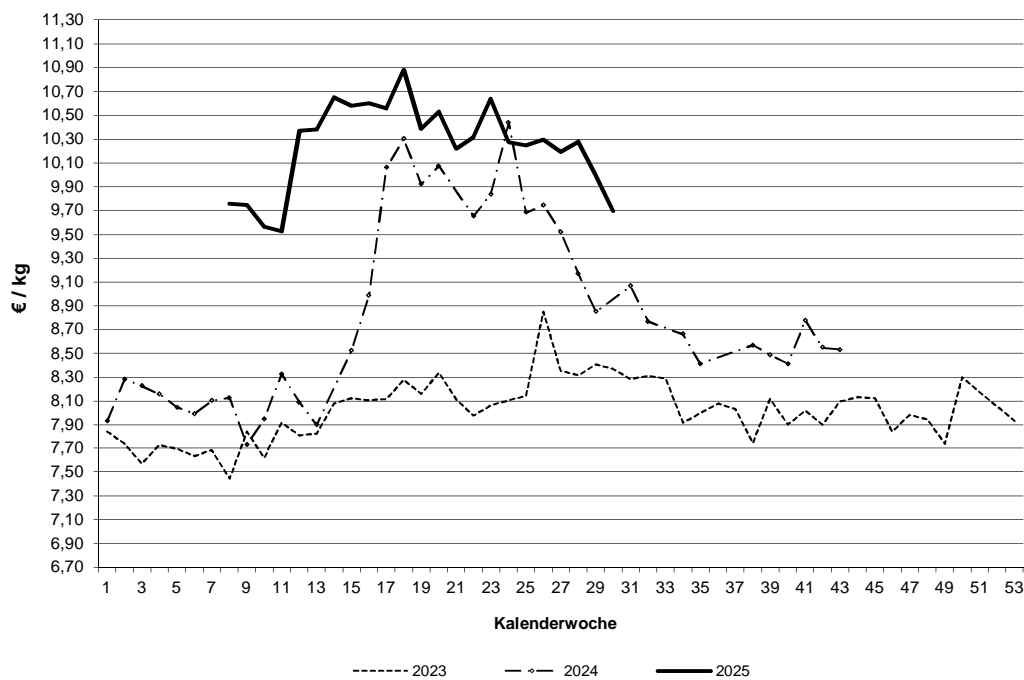
**Schlachtpreise für Schweine E****Schlachtpreise für Lämmer - pauschal abgerechnet**

Datenquelle: 1. FIGDV, BLE/ref. 624 und zust. Landesstellen

Grafische Darstellung ausgewählter Preisverläufe im  
Jahresablauf und im Vergleich zu ausgewählten EU-Nachbarstaaten  
Quelle: EU-Kommission, GD Landwirtschaft und ländliche Entwicklung

### Schlachtpreise für Jungbullen R3

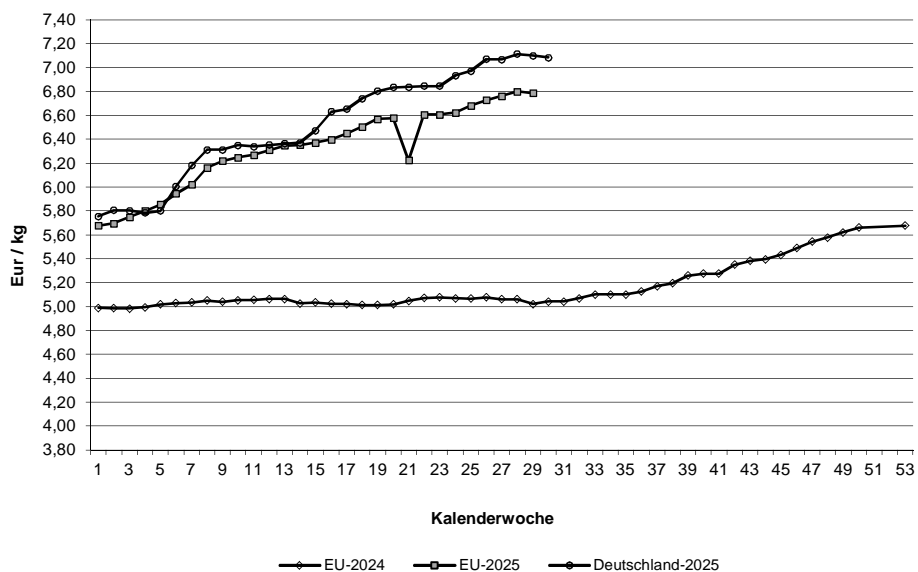

### Schlachtpreise für Schweine E

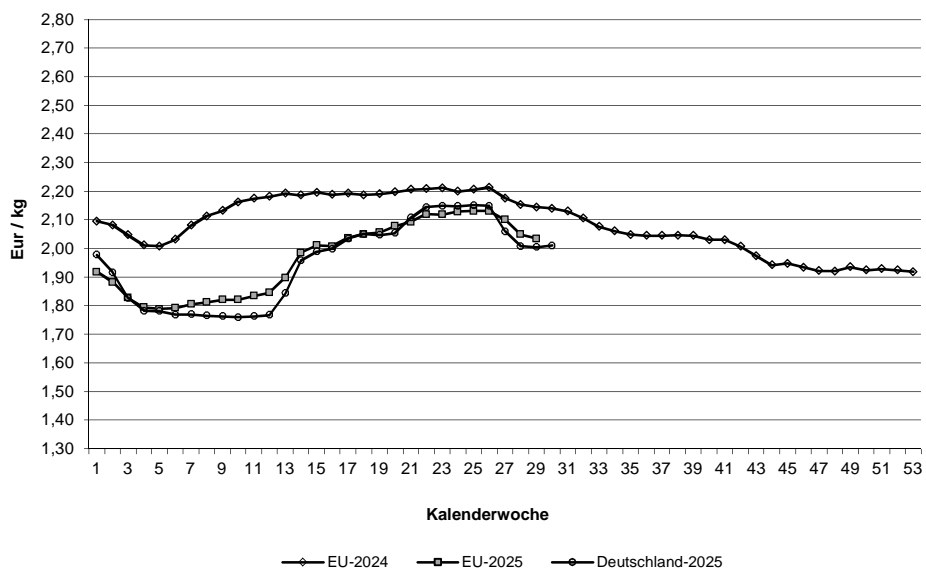

Quelle: EU-Daten nach Angaben der EU-Kommission

**Relativer Verlauf der Schweine- und Ferkelpreise (Schweinezyklus)**  
**Schweinepreis (Ø S und E) = 100**

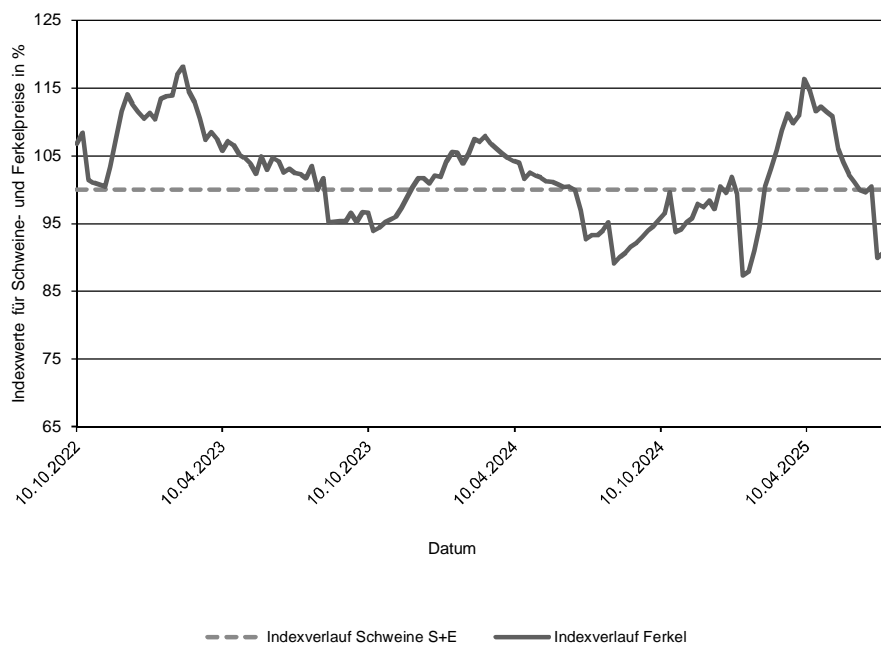

**Verlauf der absoluten Schlachtpreise für Schweine der Handelsklassen S und E und der Ferkel (28 kg)**

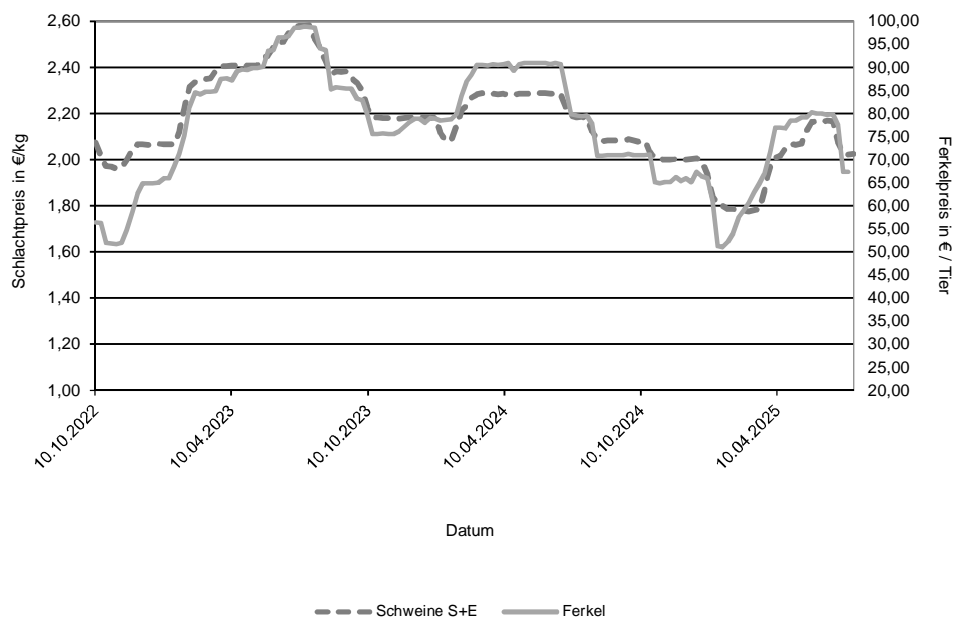

Datenquelle: 1. FIGDV, BLE/Ref. 624 mit zust. Landesstellen  
 Ferkelpreise aus dem Kammerprogramm, AMI

**Übersicht: Deutschland gesamt**

			€/kg	€/100 kg
	Stück	kg	Warmgewicht	Kaltgewicht
<b>Jungbullenfleisch</b>				
U2	3.815	1.715.109	7,13	727,14
U3	2.982	1.373.154	7,12	726,23
R2	3.508	1.387.978	7,08	722,15
R3	2.369	1.003.562	7,08	722,64
O2	990	343.828	6,67	680,63
O3	999	384.828	6,77	690,98
E-P	15.390	6.480.315	7,04	718,45
<b>Färsenfleisch</b>				
U3	1.002	367.402	6,87	700,83
U4	606	241.353	6,85	699,06
R2	504	147.342	6,77	690,23
R3	2.580	856.933	6,82	695,47
R4	535	191.523	6,83	696,19
O2	283	72.396	6,29	641,95
O3	952	291.410	6,46	658,55
O4	267	92.254	6,53	666,42
P1	176	32.576	4,98	508,26
P2	253	57.013	5,55	566,01
E-P	7.539	2.468.174	6,68	681,85
<b>Bullenfleisch</b>				
O2	131	46.976	6,26	638,19
E-P	674	276.194	6,30	642,20
<b>Ochsenfleisch</b>				
R3	58	20.158	7,08	722,07
O3	32	10.966	6,42	655,33
P3				
E-P	182	61.599	6,69	681,89
<b>Kuhfleisch</b>				
R2	604	215.481	6,69	682,35
R3	1.188	446.314	6,69	682,75
O1	887	260.226	6,30	642,44
O2	1.420	441.915	6,44	656,73
O3	3.487	1.228.326	6,51	664,31
P1	2.274	568.334	5,59	570,50
P2	1.144	311.095	5,86	597,52
E-P	13.784	4.568.979	6,39	651,61
<b>Kalbfleisch</b>				
R2	187	33.214	7,23	737,91
O2	727	117.035	6,99	712,59
E-P	1.095	179.220	7,05	719,19
pauschal				
<b>Lammfleisch</b>				
lebend pauschal				
geschlachtet pauschal	618	12.522	9,69	988,87
<b>Schafffleisch</b>				
lebend pauschal				
geschlachtet pauschal				
<b>Schweinefleisch</b>				
				Muskelfleischanteil in %
S	421.571	40.921.993	2,03	207,43 62,46
E	246.796	24.089.004	2,01	205,08 58,07
U	33.127	3.249.360	1,91	
R	2.520	247.846	1,76	53,39
M	11.811	2.055.791	1,36	48,34

**Zusammenfassende Darstellung nach Regionen, Tierkategorien über die Handelsklassen E-P**

	Jungbullenfleisch			Färsenfleisch		
	E-P			E-P		
	Stück	kg	€/kg	Stück	kg	€/kg
Schleswig Holst. / Hamburg	489	192.390	6,80	928	307.200	6,62
Niedersachsen / Bremen	5.779	2.453.401	7,10	998	312.899	6,56
Nordrhein-Westfalen	2.854	1.236.921	7,17	497	147.845	6,52
Mitteldeutschland und MV	650	248.830	6,92	960	283.810	6,52
BW / HE / RP	2.043	834.981	6,97	1.252	409.741	6,77
Bayern	3.575	1.513.792	6,94	2.904	1.006.679	6,78
Deutschland gesamt	15.390	6.480.315	7,04	7.539	2.468.174	6,68

	Bullenfleisch			Ochsenfleisch		
	E-P			E-P		
	Stück	kg	€/kg	Stück	kg	€/kg
Schleswig Holst. / Hamburg						
Niedersachsen / Bremen	167	65.484	6,24			
Nordrhein-Westfalen	135	52.714	6,55			
Mitteldeutschland und MV	51	22.943	6,16			
BW / HE / RP	140	57.711	6,39	41	13.134	7,14
Bayern	154	64.468	6,22	76	26.981	6,41
Deutschland gesamt	674	276.194	6,30	182	61.599	6,69

	Kuhfleisch			Kalbfleisch		
	E-P			E-P		
	Stück	kg	€/kg	Stück	kg	€/kg
Schleswig Holst. / Hamburg	1.044	343.757	6,16			
Niedersachsen / Bremen	3.167	1.034.642	6,33			
Nordrhein-Westfalen	1.457	459.082	6,31			
Mitteldeutschland und MV	1.715	527.854	6,18			
BW / HE / RP	1.991	659.975	6,46	56	8.080	8,51
Bayern	4.410	1.543.669	6,54			
Deutschland gesamt	13.784	4.568.979	6,39	1.095	179.220	7,05

	Junggrindfleisch		
	E-P		
	Stück	kg	€/kg
Schleswig Holst. / Hamburg			
Niedersachsen / Bremen			
Nordrhein-Westfalen			
Mitteldeutschland und MV			
BW / HE / RP			
Bayern			
Deutschland gesamt	44	8.675	5,21

\* BW / HE / RP = Baden Württemberg, Hessen, Rheinland-Pfalz

**Detaillierte Darstellung nach Regionen, Tierkategorien und den marktgängigsten Handelklassen/Fettklassen**

	Jungbullenfleisch U2			Jungbullenfleisch U3		
	Stück	kg	€/ kg	Stück	kg	€/ kg
Schleswig Holst. / Hamburg	31	14.100	6,94	60	27.109	6,92
Niedersachsen / Bremen	1.554	712.780	7,22	940	437.554	7,22
Nordrhein-Westfalen	414	191.736	7,23	565	268.282	7,23
Mitteldeutschland und MV	82	35.244	7,13	59	27.295	7,20
BW / HE / RP	533	233.148	7,08	417	188.601	7,06
Bayern	1.201	528.101	6,99	941	424.313	6,98
Deutschland gesamt	3.815	1.715.109	7,13	2.982	1.373.154	7,12

	Jungbullenfleisch R2			Jungbullenfleisch R3		
	Stück	kg	€/ kg	Stück	kg	€/ kg
Schleswig Holst. / Hamburg	78	30.481	6,99	138	57.091	6,92
Niedersachsen / Bremen	1.460	589.224	7,15	719	304.553	7,06
Nordrhein-Westfalen	527	220.629	7,22	890	386.065	7,19
Mitteldeutschland und MV	146	54.288	6,93	120	49.768	7,10
BW / HE / RP	508	193.724	7,02	168	69.128	7,02
Bayern	789	299.632	6,92	334	136.957	6,94
Deutschland gesamt	3.508	1.387.978	7,08	2.369	1.003.562	7,08

	Jungbullenfleisch O2			Jungbullenfleisch O3		
	Stück	kg	€/ kg	Stück	kg	€/ kg
Schleswig Holst. / Hamburg	86	30.020	6,64	64	24.544	6,63
Niedersachsen / Bremen	467	170.354	6,78	479	186.261	6,77
Nordrhein-Westfalen	117	39.653	6,84	243	93.850	6,94
Mitteldeutschland und MV				124	45.702	6,75
BW / HE / RP	185	60.446	6,44	58	22.185	6,54
Bayern	86	27.944	6,37	31	12.286	6,37
Deutschland gesamt	990	343.828	6,67	999	384.828	6,77

	Färsenfleisch U3			Färsenfleisch U4		
	Stück	kg	€/ kg	Stück	kg	€/ kg
Schleswig Holst. / Hamburg	148	55.400	6,82			
Niedersachsen / Bremen	27	9.563	6,89			
Nordrhein-Westfalen	30	10.522	6,89			
Mitteldeutschland und MV	144	48.809	6,94			
BW / HE / RP	123	44.150	6,93	162	61.505	6,87
Bayern	530	198.958	6,85	416	168.936	6,85
Deutschland gesamt	1.002	367.402	6,87	606	241.353	6,85

	Färsenfleisch R2			Färsenfleisch R3		
	Stück	kg	€/ kg	Stück	kg	€/ kg
Schleswig Holst. / Hamburg				371	126.031	6,78
Niedersachsen / Bremen	41	12.171	6,82	300	101.980	6,81
Nordrhein-Westfalen	25	7.028	6,72	115	37.387	6,81
Mitteldeutschland und MV				272	85.127	6,82
BW / HE / RP	144	42.225	6,86	361	118.392	6,91
Bayern	246	71.886	6,71	1.161	388.016	6,81
Deutschland gesamt	504	147.342	6,77	2.580	856.933	6,82

Stück = Anzahl der im Bericht erfassten Schlachttiere, €/kg = vorl. Preis, kg = berichtete Gesamtschlachtmenge

\* BW / HE / RP = Baden Württemberg, Hessen, Rheinland-Pfalz

Mitteldeutschland und MV = Brandenburg, Thüringen, Sachsen und Mecklenburg-Vorpommern



	Färsenfleisch R4			Färsenfleisch O2		
	Stück	kg	€/kg	Stück	kg	€/kg
Schleswig Holst. / Hamburg						
Niedersachsen / Bremen	47	17.368	6,79	56	15.087	6,37
Nordrhein-Westfalen	37	12.626	6,81	26	6.525	6,31
Mitteldeutschland und MV	68	23.476	6,78			
BW / HE / RP	117	40.746	6,86	82	21.233	6,34
Bayern	218	79.607	6,84	93	23.361	6,24
Deutschland gesamt	535	191.523	6,83	283	72.396	6,29
	Färsenfleisch O3			Färsenfleisch O4		
	Stück	kg	€/kg	Stück	kg	€/kg
Schleswig Holst. / Hamburg	182	57.922	6,48			
Niedersachsen / Bremen	323	101.223	6,52	50	18.159	6,62
Nordrhein-Westfalen	127	37.451	6,41	36	12.260	6,54
Mitteldeutschland und MV	157	45.552	6,38	75	24.862	6,52
BW / HE / RP	79	24.007	6,42	60	21.005	6,53
Bayern	84	25.255	6,39	34	11.267	6,42
Deutschland gesamt	952	291.410	6,46	267	92.254	6,53
	Färsenfleisch P1			Färsenfleisch P2		
	Stück	kg	€/kg	Stück	kg	€/kg
Schleswig Holst. / Hamburg	33	6.938	4,96	47	11.734	5,59
Niedersachsen / Bremen	48	9.790	5,32	52	12.323	5,69
Nordrhein-Westfalen				36	7.831	5,57
Mitteldeutschland und MV	52	8.177	4,49	76	15.889	5,43
BW / HE / RP				21	4.789	5,46
Bayern				21	4.447	5,51
Deutschland gesamt	176	32.576	4,98	253	57.013	5,55
	Bullenfleisch O2			Ochsenfleisch R2 und R3		
	Stück	kg	€/kg	Stück	kg	€/kg
Schleswig Holst. / Hamburg						
Niedersachsen / Bremen	52	19.982	6,33			
Nordrhein-Westfalen						
Mitteldeutschland und MV						
BW / HE / RP	35	11.321	6,30			
Bayern				23	8.006	6,83
Deutschland gesamt	131	46.976	6,26	84	28.434	7,07
	Ochsenfleisch O2 und O3			Kuhfleisch R2		
	Stück	kg	€/kg	Stück	kg	€/kg
Schleswig Holst. / Hamburg						
Niedersachsen / Bremen						
Nordrhein-Westfalen						
Mitteldeutschland und MV						
BW / HE / RP				107	38.253	6,81
Bayern				441	158.247	6,67
Deutschland gesamt	32	10.966	6,42	604	215.481	6,69

Stück = Anzahl der im Bericht erfassten Schlachttiere, €/kg = vorl. Preis, kg = berichtete Gesamtschlachtmenge

\* BW / HE / RP = Baden Württemberg, Hessen, Rheinland-Pfalz

Mitteldeutschland und MV = Brandenburg, Thüringen, Sachsen und Mecklenburg-Vorpommern

	Kuhfleisch R3			Kuhfleisch O1		
	Stück	kg	€/kg	Stück	kg	€/kg
Schleswig Holst. / Hamburg	46	17.770	6,52			
Niedersachsen / Bremen	76	28.920	6,63	90	27.193	6,32
Nordrhein-Westfalen	47	17.459	6,70	59	16.740	6,35
Mitteldeutschland und MV	39	14.028	6,56			
BW / HE / RP	212	79.080	6,77	183	54.480	6,37
Bayern	768	289.057	6,70	535	156.089	6,27
Deutschland gesamt	1.188	446.314	6,69	887	260.226	6,30
	Kuhfleisch O2			Kuhfleisch O3		
	Stück	kg	€/kg	Stück	kg	€/kg
Schleswig Holst. / Hamburg	79	24.979	6,29	454	164.189	6,46
Niedersachsen / Bremen	337	107.340	6,46	1.394	504.915	6,55
Nordrhein-Westfalen	160	49.510	6,45	468	161.116	6,47
Mitteldeutschland und MV	36	11.332	6,42	454	154.860	6,47
BW / HE / RP	221	68.637	6,50	305	104.224	6,55
Bayern	587	180.117	6,42	412	139.022	6,52
Deutschland gesamt	1.420	441.915	6,44	3.487	1.228.326	6,51
	Kuhfleisch P1			Kuhfleisch P2		
	Stück	kg	€/kg	Stück	kg	€/kg
Schleswig Holst. / Hamburg	201	51.621	5,22	144	40.298	5,69
Niedersachsen / Bremen	714	183.835	5,66	259	71.549	5,92
Nordrhein-Westfalen	299	74.480	5,65	146	38.955	5,99
Mitteldeutschland und MV	375	88.659	5,48	301	79.910	5,82
BW / HE / RP	344	85.160	5,71	134	37.220	5,89
Bayern	341	84.579	5,63	160	43.163	5,84
Deutschland gesamt	2.274	568.334	5,59	1.144	311.095	5,86
	Kalbfleisch R2			Kalbfleisch O2		
	Stück	kg	€/kg	Stück	kg	€/kg
Schleswig Holst. / Hamburg						
Niedersachsen / Bremen						
Nordrhein-Westfalen						
Mitteldeutschland und MV						
BW / HE / RP	21	2.964	8,83			
Bayern						
Deutschland gesamt	187	33.214	7,23	727	117.035	6,99
	Lammfleisch lebend pauschal			Lammfleisch geschlachtet pauschal		
	Stück	kg	€/kg	Stück	kg	€/kg
Deutschland gesamt				618	12.522	9,69
	Schafffleisch lebend pauschal			Schafffleisch geschlachtet pauschal		
	Stück	kg	€/kg	Stück	kg	€/kg
Deutschland gesamt						

**Bericht zu Rindern aus ökologischer/biologischer Erzeugung, Deutschland gesamt**

Haltungsform	BIO				KONV			
	Schlachttiere in Stück	Schlachtmenge in kg	mittl. Gewicht in kg / Tier	Preis in € / kg	Schlachttiere in Stück	Schlachtmenge in kg	mittl. Gewicht in kg / Tier	Preis in € / kg
<b><u>Jungbullen</u></b>								
Jungbullen U	26	11.086	426	7,56	6.869	3.121.067	454	7,12
Jungbullen R	57	19.159	336	7,05	5.931	2.414.823	407	7,08
Jungbullen E-P	106	36.454	344	7,18	15.284	6.443.861	422	7,04
<b><u>Färsen</u></b>								
Färsen U	66	21.990	333	7,24	1.622	615.139	379	6,85
Färsen R	149	45.219	303	7,14	3.501	1.160.161	331	6,80
Färsen E-P	282	84.023	298	7,06	7.257	2.384.151	329	6,67
<b><u>Kühe</u></b>								
Kühe U	30	13.091	436	7,26	875	391.874	448	6,86
Kühe R	144	52.535	365	7,00	2.138	800.035	374	6,67
Kühe O	268	83.454	311	6,85	6.341	2.168.678	342	6,47
Kühe P	209	52.526	251	6,12	3.716	973.718	262	5,70
Kühe E-P	654	203.277	311	6,73	13.130	4.365.702	332	6,37
<b><u>weitere Tierkategorien</u></b>								
Bullen E-P	44				630			
Ochsen E-P	86				96			
Kälber E-P	27				1.068			

## Hinweise zur Datenerhebung für Biorinder

1. Die Erhebung berücksichtigt nur Daten der meldepflichtigen Schlachtbetriebe entsprechend §5 Abs.1 der 1. FIGDV (wöchentliche Schlachtung von mehr als 150 Rinder), unabhängig von der Herkunft (In- oder Ausland) der Tiere.
2. Die Preismeldung zur Haltungsform Bio entspricht der Definition der Verordnung (EG) 834/2007 über die ökologische/biologische Produktion (vgl. §6 Abs.1 Ziffer 2 der 1.FIGDV). Alle Schlachttiere, die nicht als „bio“ vermarktet wurden, werden in der Haltungsform „konv“ erfasst.
3. Stärkere Schwankungen der Preise und Schlachtgewichte können sich im Vergleich zur Gesamtpreismeldung u.a. ergeben durch:
  - relativ geringe Stückzahl der Schlachtungen,
  - Chargenbildung in der Vermarktung,
  - Unterschiede der Vermarktungsformen.

	Schweinefleisch S			Schweinefleisch E		
	Stück	kg	€/kg	Stück	kg	€/kg
Region Nord-Ost	52.234	5.046.191	2,02	32.671	3.156.162	1,99
Niedersachsen / Bremen	137.387	13.416.434	2,02	73.488	7.203.642	1,99
Nordrhein-Westfalen	181.424	17.533.217	2,04	89.637	8.723.919	2,01
Hessen / Rheinland-Pfalz	10.225	993.691	2,02	11.882	1.159.843	2,00
Baden-Württemberg	21.591	2.108.400	2,09	21.622	2.116.128	2,12
Bayern	18.710	1.824.060	2,03	17.496	1.729.310	2,00
Deutschland gesamt	421.571	40.921.993	2,03	246.796	24.089.004	2,01
€/ 100 kg Warmgewicht			203,36			201,06
€/ 100 kg Kaltgewicht			207,43			205,08

	Schweinefleisch U			Schweinefleisch R		
	Stück	kg	€/kg	Stück	kg	€/kg
Region Nord-Ost	4.666	452.388	1,86	399	38.754	1,71
Niedersachsen / Bremen	8.788	864.504	1,89	569	56.292	1,80
Nordrhein-Westfalen	12.190	1.193.421	1,87	1.007	98.795	1,69
Hessen / Rheinland-Pfalz	1.982	194.585	1,90	162	16.090	1,70
Baden-Württemberg	2.888	283.721	2,19	195	19.074	2,21
Bayern	2.613	260.741	1,90	188	18.841	1,70
Deutschland gesamt	33.127	3.249.360	1,91	2.520	247.846	1,76

	Schweinefleisch M		
	Stück	kg	€/kg
Region Nord-Ost	671	112.420	1,29
Niedersachsen / Bremen	7.428	1.275.399	1,39
Nordrhein-Westfalen	3.137	563.382	1,34
Hessen / Rheinland-Pfalz			
Baden-Württemberg	409	73.027	1,22
Bayern	142	26.610	1,15
Deutschland gesamt	11.811	2.055.791	1,36

	Schweinefleisch S-P			Schweinefleisch S-V		
	Stück	kg	€/kg	Stück	kg	€/kg
Region Nord-Ost	90.028	8.699.212	2,00	90.747	8.816.193	1,99
Niedersachsen / Bremen	220.311	21.548.753	2,00	227.908	22.847.807	1,97
Nordrhein-Westfalen	284.369	27.560.192	2,02	287.692	28.157.305	2,01
Hessen / Rheinland-Pfalz	24.256	2.364.716	2,00	24.280	2.369.669	2,00
Baden-Württemberg	46.307	4.528.414	2,11	46.836	4.615.974	2,10
Bayern	39.025	3.834.781	2,01	39.172	3.861.854	2,00
Deutschland gesamt	704.296	68.536.068	2,02	716.635	70.668.802	2,00

Region Nord-Ost = Schleswig-Holstein und östliche Bundesländer

Für Schweine gilt entsprechend der 1. FIGDV § 6 Abs. 2: "Schweine mit einem Zweihäftengewicht von weniger als 80 Kilogramm und mehr als 110 Kilogramm sind ... nicht .. berücksichtigt[t]. [Dies ..] gilt nicht für die Handelsklassen M und V."