



# Wochenbericht über Schlachtvieh und Fleisch nach der 1. FIGDV

28 KW

07.07.2025 bis 13.07.2025

erstellt: 16.07.2025

Herausgeber: Bundesanstalt für Landwirtschaft und Ernährung / Ref. 624 im Auftrag  
des Bundesministerium für Ernährung und Landwirtschaft  
und in Zusammenarbeit mit den zuständigen Landesdienststellen

Datenerhebung nach der 1. Fleischgesetz-Durchführungsverordnung  
(1. FIGDV)

Anmerkungen: Angaben können durch Rundungen bedingt geringfügig von Landesberichten abweichen.  
Sofern nicht anders angegeben, bezieht sich das Schlachtgewicht auf das Warmgewicht  
des geschlachteten ausgeweideten Tieres. Kalkulierbare Bonuszahlungen sind  
unabhängig vom Auszahlungszeitpunkt in den Preisen berücksichtigt. Durch Korrektur-  
und Nachmeldung können sich geringfügig Änderungen der Angaben zu nachfolgenden  
Veröffentlichungen ergeben.

E- Mail: [agrar@ble.de](mailto:agrar@ble.de)

Internet: [www.bmel-statistik.de](http://www.bmel-statistik.de)

Nachdruck mit Quellenangabe gestattet

Quellenangabe: BLE und zuständige Landesstellen nach 1. FIGDV

Angaben pro Bundesland, Tierart und Handelsklasse werden ab 3 Meldebetriebe und 21 Tiere  
ausgewiesen. Bei der Tierkategorie Schaf liegt die Mindestanzahl bei 75 Tieren.

## Grafische Darstellung ausgewählter Preisverläufe im Jahresablauf und im Vergleich zu den Vorjahren

### Schlachtpreise für Jungbullen R3

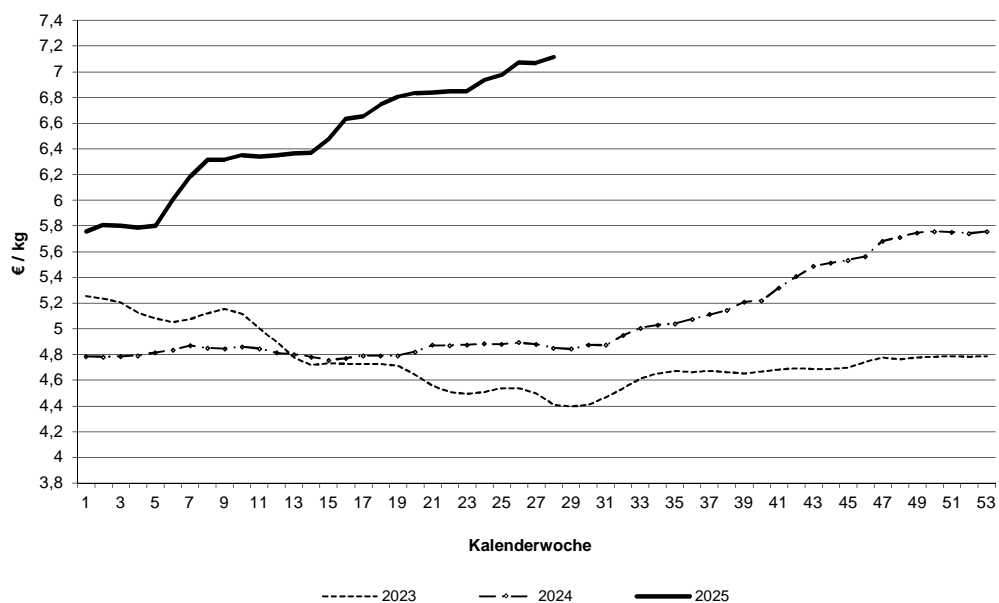

### Schlachtpreise für Kühe R3

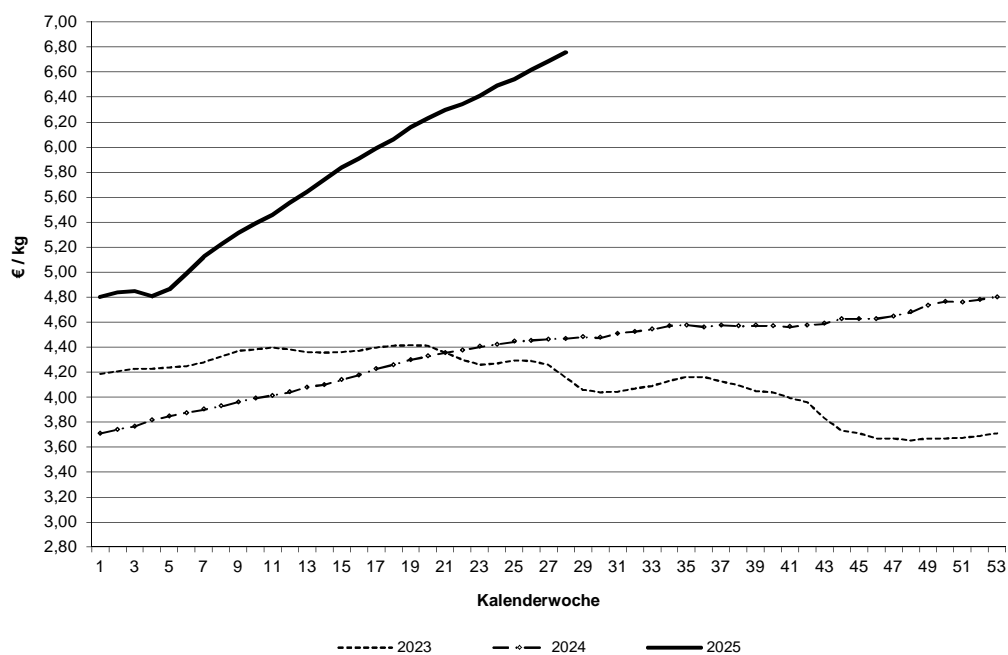

Datenquelle: 1. FIGDV, BLE/ref. 624 und zust. Landesstellen

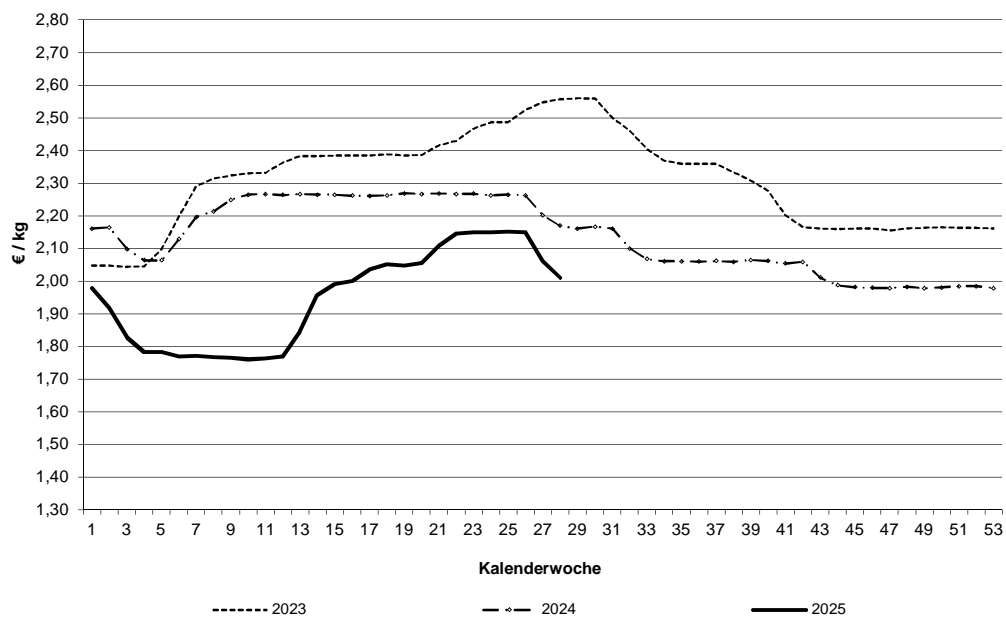
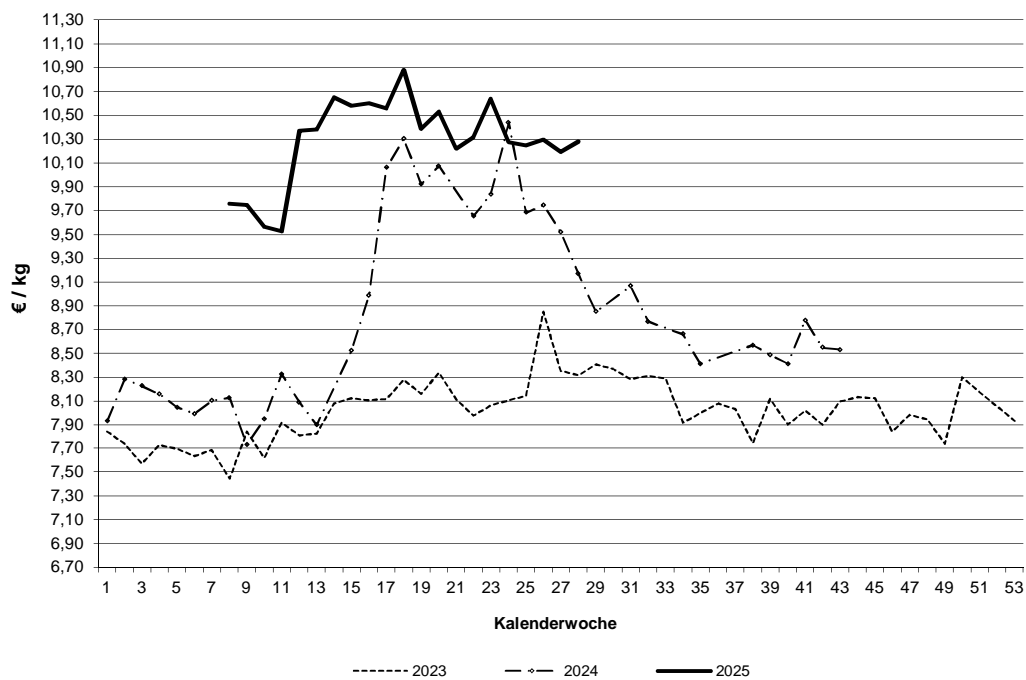
**Schlachtpreise für Schweine E****Schlachtpreise für Lämmer - pauschal abgerechnet**

Datenquelle: 1. FIGDV, BLE/ref. 624 und zust. Landesstellen

Grafische Darstellung ausgewählter Preisverläufe im  
Jahresablauf und im Vergleich zu ausgewählten EU-Nachbarstaaten  
Quelle: EU-Kommission, GD Landwirtschaft und ländliche Entwicklung

### Schlachtpreise für Jungbullen R3

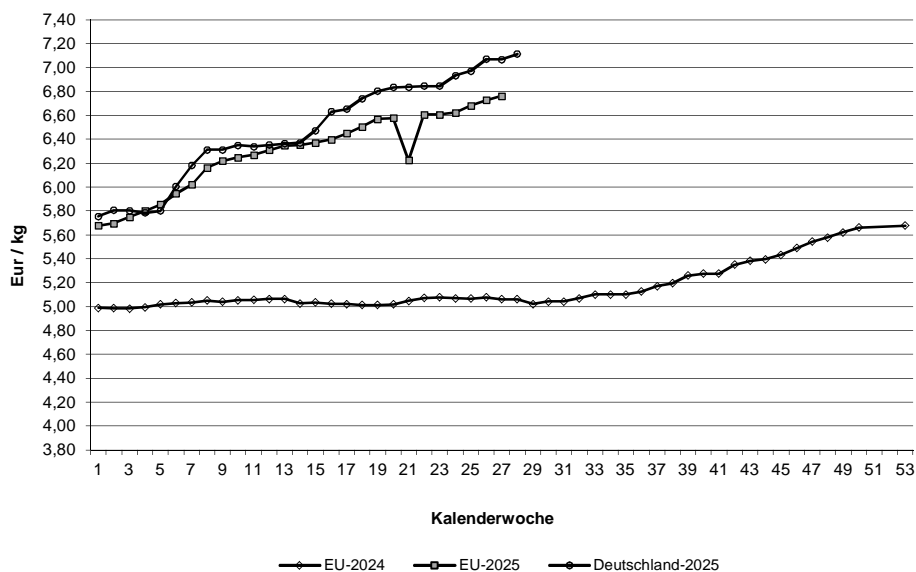

### Schlachtpreise für Schweine E

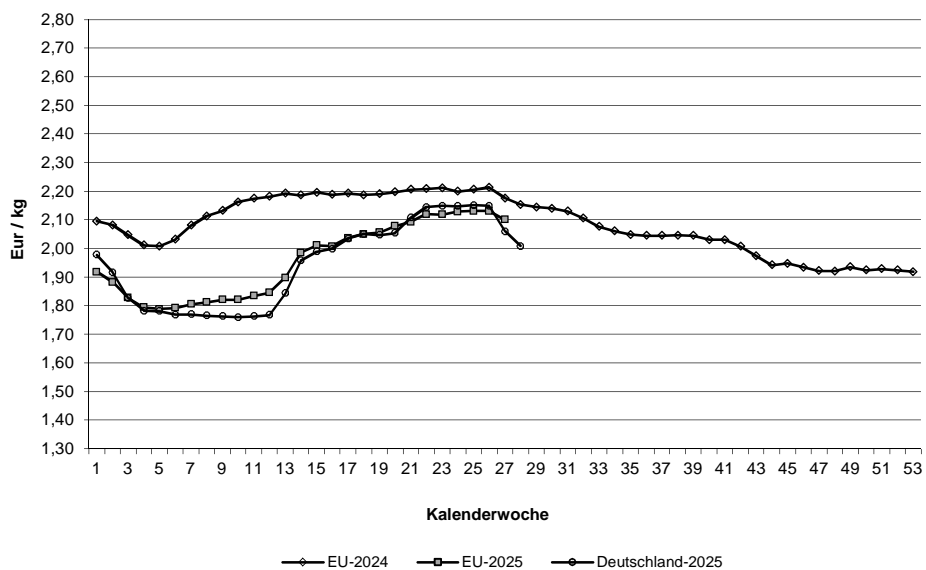

Quelle: EU-Daten nach Angaben der EU-Kommission

**Relativer Verlauf der Schweine- und Ferkelpreise (Schweinezyklus)**  
**Schweinepreis (Ø S und E) = 100**

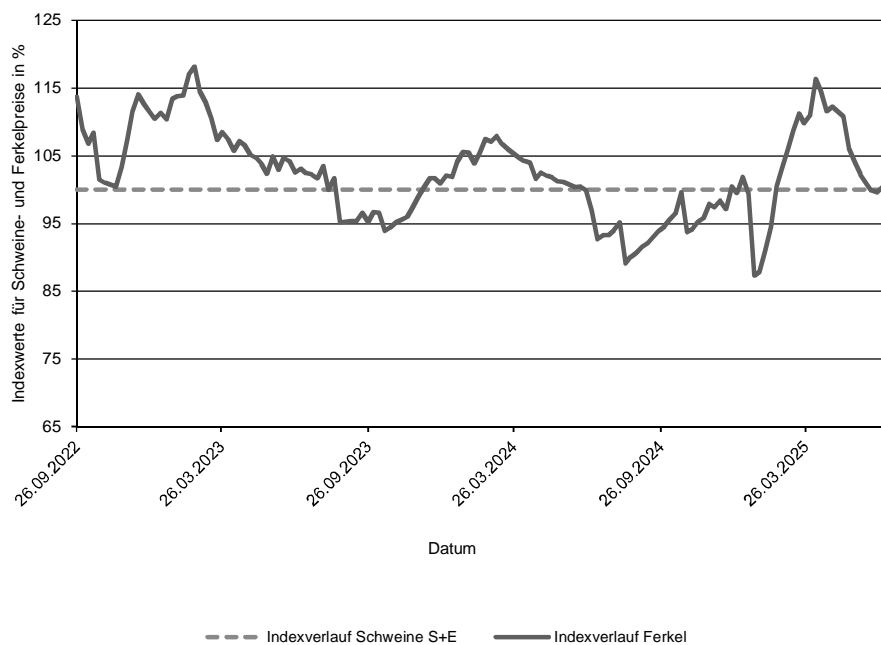

**Verlauf der absoluten Schlachtpreise für Schweine der Handelsklassen S und E und der Ferkel (28 kg)**

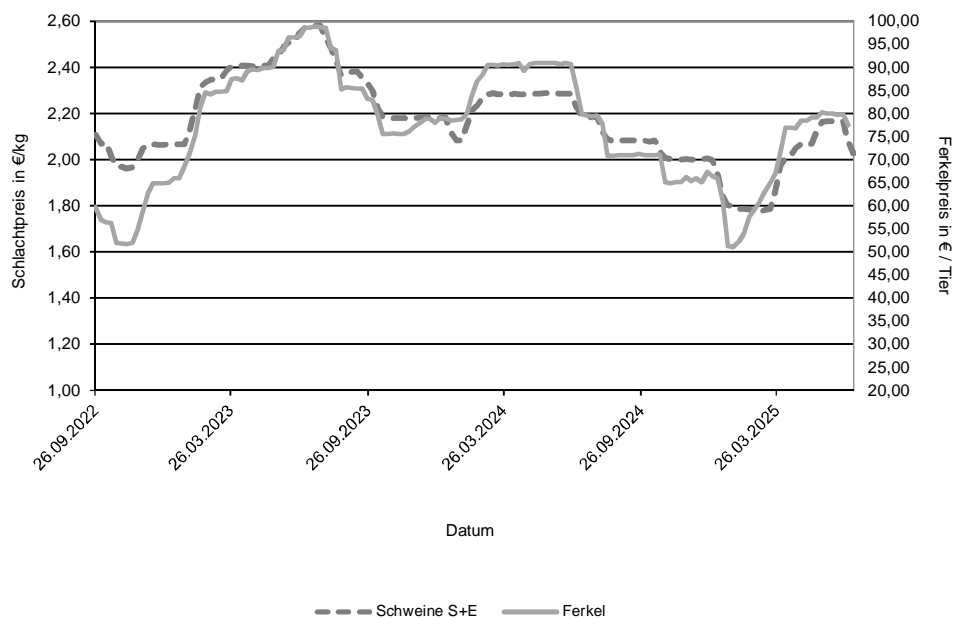

Datenquelle: 1. FIGDV, BLE/Ref. 624 mit zust. Landesstellen  
 Ferkelpreise aus dem Kammerprogramm, AMI

**Übersicht: Deutschland gesamt**

			€/kg	€/100 kg
	Stück	kg	Warmgewicht	Kaltgewicht
<b>Jungbullenfleisch</b>				
U2	3.782	1.684.635	7,19	732,88
U3	2.875	1.326.022	7,16	730,14
R2	3.379	1.328.235	7,14	728,15
R3	2.172	911.501	7,11	725,71
O2	819	284.051	6,73	686,51
O3	1.149	447.471	6,83	696,78
E-P	14.945	6.270.441	7,09	723,57
<b>Färsenfleisch</b>				
U3	1.006	372.572	6,94	708,20
U4	677	271.975	6,96	709,61
R2	543	159.134	6,82	695,85
R3	2.796	925.162	6,88	701,83
R4	572	205.602	6,90	703,32
O2	268	68.042	6,34	646,72
O3	975	301.126	6,50	663,04
O4	237	81.808	6,55	667,64
P1	155	29.395	5,24	534,87
P2	231	52.945	5,68	579,75
E-P	7.866	2.597.977	6,77	690,32
<b>Bullenfleisch</b>				
O2	120	44.774	6,24	636,44
E-P	719	292.043	6,31	643,74
<b>Ochsenfleisch</b>				
R3	57	20.598	7,07	720,82
O3	23	8.124	6,44	656,76
P3				
E-P	193	70.050	6,93	706,83
<b>Kuhfleisch</b>				
R2	705	251.615	6,74	687,15
R3	1.308	496.658	6,75	688,97
O1	892	260.388	6,36	649,11
O2	1.424	442.016	6,47	659,94
O3	3.548	1.247.262	6,57	669,90
P1	2.095	519.665	5,64	575,43
P2	1.135	306.700	5,89	600,46
E-P	13.604	4.511.430	6,45	657,76
<b>Kalbfleisch</b>				
R2	203	35.114	7,19	733,20
O2	597	97.193	6,82	695,90
E-P	907	148.335	6,94	707,68
pauschal				
<b>Lammfleisch</b>				
lebend pauschal				
geschlachtet pauschal	397	7.830	10,28	1048,54
<b>Schafffleisch</b>				
lebend pauschal				
geschlachtet pauschal				
<b>Schweinefleisch</b>				
				Muskelfleischanteil in %
S	417.164	40.437.962	2,04	207,98 62,40
E	254.274	24.800.810	2,01	204,88 58,07
U	34.612	3.393.589	1,90	
R	2.669	261.940	1,74	48,41
M	12.072	2.118.204	1,38	

**Zusammenfassende Darstellung nach Regionen, Tierkategorien über die Handelsklassen E-P**

	Jungbullenfleisch			Färsenfleisch		
	E-P			E-P		
	Stück	kg	€/kg	Stück	kg	€/kg
Schleswig Holst. / Hamburg	455	179.193	6,90	1.044	351.074	6,76
Niedersachsen / Bremen	5.407	2.281.260	7,10	1.225	388.183	6,64
Nordrhein-Westfalen	2.725	1.164.204	7,17	571	172.009	6,65
Mitteldeutschland und MV	624	247.281	6,97	799	239.963	6,54
BW / HE / RP	2.178	888.413	7,07	1.369	450.404	6,82
Bayern	3.556	1.510.090	7,08	2.858	996.344	6,87
Deutschland gesamt	14.945	6.270.441	7,09	7.866	2.597.977	6,77

	Bullenfleisch			Ochsenfleisch		
	E-P			E-P		
	Stück	kg	€/kg	Stück	kg	€/kg
Schleswig Holst. / Hamburg	65	27.517	6,08	33	11.394	6,68
Niedersachsen / Bremen	166	62.858	6,29			
Nordrhein-Westfalen	124	50.074	6,46			
Mitteldeutschland und MV	65	28.442	5,94			
BW / HE / RP	151	61.822	6,45	47	15.086	7,07
Bayern	148	61.330	6,35	51	19.389	6,67
Deutschland gesamt	719	292.043	6,31	193	70.050	6,93

	Kuhfleisch			Kalbfleisch		
	E-P			E-P		
	Stück	kg	€/kg	Stück	kg	€/kg
Schleswig Holst. / Hamburg	919	299.064	6,22			
Niedersachsen / Bremen	3.112	1.016.145	6,40			
Nordrhein-Westfalen	1.411	448.316	6,37			
Mitteldeutschland und MV	1.570	481.376	6,16			
BW / HE / RP	2.063	691.551	6,53	45	6.364	8,65
Bayern	4.529	1.574.978	6,60			
Deutschland gesamt	13.604	4.511.430	6,45	907	148.335	6,94

	Junggrindfleisch		
	E-P		
	Stück	kg	€/kg
Schleswig Holst. / Hamburg			
Niedersachsen / Bremen			
Nordrhein-Westfalen			
Mitteldeutschland und MV			
BW / HE / RP			
Bayern			
Deutschland gesamt	28	5.688	5,66

\* BW / HE / RP = Baden Württemberg, Hessen, Rheinland-Pfalz

**Detaillierte Darstellung nach Regionen, Tierkategorien und den marktgängigsten Handelklassen/Fettklassen**

	Jungbullenfleisch U2			Jungbullenfleisch U3		
	Stück	kg	€/ kg	Stück	kg	€/ kg
Schleswig Holst. / Hamburg				51	22.733	7,00
Niedersachsen / Bremen	1.201	546.850	7,22	946	442.270	7,16
Nordrhein-Westfalen	415	188.251	7,26	585	273.325	7,23
Mitteldeutschland und MV	127	55.572	7,11	85	37.456	7,16
BW / HE / RP	721	314.695	7,18	347	156.281	7,18
Bayern	1.298	570.845	7,14	861	393.957	7,11
Deutschland gesamt	3.782	1.684.635	7,19	2.875	1.326.022	7,16

	Jungbullenfleisch R2			Jungbullenfleisch R3		
	Stück	kg	€/ kg	Stück	kg	€/ kg
Schleswig Holst. / Hamburg				145	58.845	6,98
Niedersachsen / Bremen	1.286	514.780	7,15	794	337.015	7,10
Nordrhein-Westfalen	622	255.944	7,24	654	280.291	7,20
Mitteldeutschland und MV	100	38.599	7,03	109	44.814	7,02
BW / HE / RP	534	202.317	7,12	179	73.325	7,10
Bayern	774	293.037	7,07	291	117.211	7,08
Deutschland gesamt	3.379	1.328.235	7,14	2.172	911.501	7,11

	Jungbullenfleisch O2			Jungbullenfleisch O3		
	Stück	kg	€/ kg	Stück	kg	€/ kg
Schleswig Holst. / Hamburg						
Niedersachsen / Bremen	358	127.809	6,83	604	237.715	6,87
Nordrhein-Westfalen	159	56.196	6,84	203	80.892	6,93
Mitteldeutschland und MV	54	18.106	6,72			
BW / HE / RP	129	42.828	6,50	74	27.322	6,56
Bayern	89	29.003	6,40	42	15.847	6,52
Deutschland gesamt	819	284.051	6,73	1.149	447.471	6,83

	Färsenfleisch U3			Färsenfleisch U4		
	Stück	kg	€/ kg	Stück	kg	€/ kg
Schleswig Holst. / Hamburg	176	65.089	6,87			
Niedersachsen / Bremen	41	15.588	6,90			
Nordrhein-Westfalen	35	12.758	7,03			
Mitteldeutschland und MV	115	39.815	6,96			
BW / HE / RP	131	45.767	6,93	191	73.925	6,97
Bayern	508	193.555	6,97	445	182.353	6,96
Deutschland gesamt	1.006	372.572	6,94	677	271.975	6,96

	Färsenfleisch R2			Färsenfleisch R3		
	Stück	kg	€/ kg	Stück	kg	€/ kg
Schleswig Holst. / Hamburg				520	175.631	6,87
Niedersachsen / Bremen	77	23.214	6,86	457	153.282	6,82
Nordrhein-Westfalen	62	18.011	6,79	135	44.036	6,93
Mitteldeutschland und MV				248	78.236	6,84
BW / HE / RP	155	45.167	6,89	387	126.518	6,91
Bayern	203	59.779	6,80	1.049	347.459	6,90
Deutschland gesamt	543	159.134	6,82	2.796	925.162	6,88

Stück = Anzahl der im Bericht erfassten Schlachttiere, €/kg = vorl. Preis, kg = berichtete Gesamtschlachtmenge

\* BW / HE / RP = Baden Württemberg, Hessen, Rheinland-Pfalz

Mitteldeutschland und MV = Brandenburg, Thüringen, Sachsen und Mecklenburg-Vorpommern



	Färsenfleisch R4			Färsenfleisch O2		
	Stück	kg	€/kg	Stück	kg	€/kg
Schleswig Holst. / Hamburg	55	20.300	6,83			
Niedersachsen / Bremen	50	18.328	6,87	44	11.662	6,51
Nordrhein-Westfalen	34	11.949	6,88	34	9.128	6,43
Mitteldeutschland und MV	38	13.374	6,80			
BW / HE / RP	142	49.930	6,89	80	20.095	6,37
Bayern	253	91.721	6,93	94	23.209	6,20
Deutschland gesamt	572	205.602	6,90	268	68.042	6,34
	Färsenfleisch O3			Färsenfleisch O4		
	Stück	kg	€/kg	Stück	kg	€/kg
Schleswig Holst. / Hamburg	168	53.821	6,57			
Niedersachsen / Bremen	335	106.876	6,57	42	15.235	6,66
Nordrhein-Westfalen	116	34.729	6,49	27	9.343	6,60
Mitteldeutschland und MV	173	51.282	6,37	41	13.590	6,46
BW / HE / RP	77	23.061	6,46	50	17.454	6,56
Bayern	106	31.357	6,40	65	21.611	6,48
Deutschland gesamt	975	301.126	6,50	237	81.808	6,55
	Färsenfleisch P1			Färsenfleisch P2		
	Stück	kg	€/kg	Stück	kg	€/kg
Schleswig Holst. / Hamburg				22	5.493	5,70
Niedersachsen / Bremen	49	9.950	5,45	75	17.974	5,81
Nordrhein-Westfalen	36	6.572	5,39	36	7.961	5,76
Mitteldeutschland und MV	28	4.859	4,80	69	15.258	5,51
BW / HE / RP						
Bayern						
Deutschland gesamt	155	29.395	5,24	231	52.945	5,68
	Bullenfleisch O2			Ochsenfleisch R2 und R3		
	Stück	kg	€/kg	Stück	kg	€/kg
Schleswig Holst. / Hamburg						
Niedersachsen / Bremen	44	16.237	6,35			
Nordrhein-Westfalen						
Mitteldeutschland und MV						
BW / HE / RP	29	10.840	6,24			
Bayern						
Deutschland gesamt	120	44.774	6,24	91	31.781	7,04
	Ochsenfleisch O2 und O3			Kuhfleisch R2		
	Stück	kg	€/kg	Stück	kg	€/kg
Schleswig Holst. / Hamburg				37	12.668	6,71
Niedersachsen / Bremen				25	8.270	6,68
Nordrhein-Westfalen						
Mitteldeutschland und MV						
BW / HE / RP				134	47.685	6,76
Bayern				495	177.958	6,74
Deutschland gesamt	23	8.124	6,44	705	251.615	6,74

Stück = Anzahl der im Bericht erfassten Schlachttiere, €/kg = vorl. Preis, kg = berichtete Gesamtschlachtmenge

\* BW / HE / RP = Baden Württemberg, Hessen, Rheinland-Pfalz

Mitteldeutschland und MV = Brandenburg, Thüringen, Sachsen und Mecklenburg-Vorpommern

	Kuhfleisch R3			Kuhfleisch O1		
	Stück	kg	€/kg	Stück	kg	€/kg
Schleswig Holst. / Hamburg						
Niedersachsen / Bremen	104	39.304	6,73	76	23.244	6,40
Nordrhein-Westfalen	55	20.574	6,66	66	19.297	6,34
Mitteldeutschland und MV	33	12.589	6,60			
BW / HE / RP	257	99.078	6,82	208	60.707	6,42
Bayern	803	303.399	6,76	525	152.196	6,35
Deutschland gesamt	1.308	496.658	6,75	892	260.388	6,36
	Kuhfleisch O2			Kuhfleisch O3		
	Stück	kg	€/kg	Stück	kg	€/kg
Schleswig Holst. / Hamburg	60	18.736	6,37	378	133.532	6,49
Niedersachsen / Bremen	308	96.782	6,49	1.491	533.389	6,60
Nordrhein-Westfalen	201	63.259	6,48	393	141.109	6,59
Mitteldeutschland und MV	41	12.789	6,36	463	160.841	6,49
BW / HE / RP	229	71.538	6,49	347	119.480	6,60
Bayern	585	178.912	6,47	476	158.911	6,54
Deutschland gesamt	1.424	442.016	6,47	3.548	1.247.262	6,57
	Kuhfleisch P1			Kuhfleisch P2		
	Stück	kg	€/kg	Stück	kg	€/kg
Schleswig Holst. / Hamburg	153	37.492	5,08	150	41.366	5,79
Niedersachsen / Bremen	616	156.264	5,71	229	62.309	5,96
Nordrhein-Westfalen	296	74.431	5,77	161	44.301	6,06
Mitteldeutschland und MV	360	86.904	5,55	311	82.407	5,80
BW / HE / RP	313	76.485	5,69	111	30.103	5,87
Bayern	357	88.089	5,70	173	46.214	5,88
Deutschland gesamt	2.095	519.665	5,64	1.135	306.700	5,89
	Kalbfleisch R2			Kalbfleisch O2		
	Stück	kg	€/kg	Stück	kg	€/kg
Schleswig Holst. / Hamburg						
Niedersachsen / Bremen						
Nordrhein-Westfalen						
Mitteldeutschland und MV						
BW / HE / RP						
Bayern						
Deutschland gesamt	203	35.114	7,19	597	97.193	6,82
	Lammfleisch lebend pauschal			Lammfleisch geschlachtet pauschal		
	Stück	kg	€/kg	Stück	kg	€/kg
Deutschland gesamt				397	7.830	10,28
	Schafffleisch lebend pauschal			Schafffleisch geschlachtet pauschal		
	Stück	kg	€/kg	Stück	kg	€/kg
Deutschland gesamt						

**Bericht zu Rindern aus ökologischer/biologischer Erzeugung, Deutschland gesamt**

Haltungsform	BIO				KONV			
	Schlachttiere in Stück	Schlachtmenge in kg	mittl. Gewicht in kg / Tier	Preis in € / kg	Schlachttiere in Stück	Schlachtmenge in kg	mittl. Gewicht in kg / Tier	Preis in € / kg
<b><u>Jungbullen</u></b>								
Jungbullen U	44	19.527	444	6,92	6.695	3.027.656	452	7,17
Jungbullen R	44	15.489	352	7,18	5.631	2.269.657	403	7,13
Jungbullen E-P	99	38.161	385	6,98	14.846	6.232.280	420	7,09
<b><u>Färsen</u></b>								
Färsen U	58	20.220	349	7,26	1.755	671.007	382	6,94
Färsen R	141	43.462	308	7,11	3.797	1.255.929	331	6,87
Färsen E-P	261	78.942	302	7,04	7.605	2.519.035	331	6,76
<b><u>Kühe</u></b>								
Kühe U	32	14.378	449	7,43	847	379.899	449	6,91
Kühe R	176	64.563	367	7,08	2.285	859.515	376	6,72
Kühe O	290	89.825	310	6,82	6.229	2.118.186	340	6,52
Kühe P	182	45.133	248	6,07	3.518	916.835	261	5,76
Kühe E-P	680	213.899	315	6,78	12.924	4.297.531	333	6,43
<b><u>weitere Tierkategorien</u></b>								
Bullen E-P	62				657			
Ochsen E-P	78				115			
Kälber E-P					886			

## Hinweise zur Datenerhebung für Biorinder

1. Die Erhebung berücksichtigt nur Daten der meldepflichtigen Schlachtbetriebe entsprechend §5 Abs.1 der 1. FIGDV (wöchentliche Schlachtung von mehr als 150 Rinder), unabhängig von der Herkunft (In- oder Ausland) der Tiere.
2. Die Preismeldung zur Haltungsform Bio entspricht der Definition der Verordnung (EG) 834/2007 über die ökologische/biologische Produktion (vgl. §6 Abs.1 Ziffer 2 der 1.FIGDV). Alle Schlachttiere, die nicht als „bio“ vermarktet wurden, werden in der Haltungsform „konv“ erfasst.
3. Stärkere Schwankungen der Preise und Schlachtgewichte können sich im Vergleich zur Gesamtpreismeldung u.a. ergeben durch:
  - relativ geringe Stückzahl der Schlachtungen,
  - Chargenbildung in der Vermarktung,
  - Unterschiede der Vermarktungsformen.

	Schweinefleisch S			Schweinefleisch E		
	Stück	kg	€/kg	Stück	kg	€/kg
Region Nord-Ost	50.312	4.867.462	2,02	31.735	3.064.751	1,98
Niedersachsen / Bremen	141.100	13.743.181	2,02	80.222	7.848.847	1,99
Nordrhein-Westfalen	177.258	17.096.317	2,06	92.760	9.018.692	2,02
Hessen / Rheinland-Pfalz	10.552	1.024.678	2,02	11.244	1.101.631	2,00
Baden-Württemberg	19.853	1.938.688	2,08	21.388	2.093.750	2,08
Bayern	18.089	1.767.636	2,03	16.925	1.673.139	2,01
Deutschland gesamt	417.164	40.437.962	2,04	254.274	24.800.810	2,01
€/ 100 kg Warmgewicht			203,91			200,87
€/ 100 kg Kaltgewicht			207,98			204,88

	Schweinefleisch U			Schweinefleisch R		
	Stück	kg	€/kg	Stück	kg	€/kg
Region Nord-Ost	4.610	445.718	1,86	404	39.014	1,73
Niedersachsen / Bremen	8.865	873.098	1,88	567	55.825	1,75
Nordrhein-Westfalen	13.547	1.324.901	1,88	1.113	109.109	1,70
Hessen / Rheinland-Pfalz	2.113	208.276	1,89	197	19.712	1,71
Baden-Württemberg	3.117	306.079	2,07	210	20.427	1,99
Bayern	2.360	235.517	1,91	178	17.853	1,68
Deutschland gesamt	34.612	3.393.589	1,90	2.669	261.940	1,74

	Schweinefleisch M		
	Stück	kg	€/kg
Region Nord-Ost	499	89.102	1,33
Niedersachsen / Bremen	7.802	1.349.675	1,40
Nordrhein-Westfalen	2.984	535.880	1,32
Hessen / Rheinland-Pfalz			
Baden-Württemberg	481	87.253	1,26
Bayern	290	52.943	1,89
Deutschland gesamt	12.072	2.118.204	1,38

	Schweinefleisch S-P			Schweinefleisch S-V		
	Stück	kg	€/kg	Stück	kg	€/kg
Region Nord-Ost	87.112	8.421.904	1,99	87.663	8.516.040	1,99
Niedersachsen / Bremen	230.817	22.527.199	2,00	238.861	23.911.166	1,97
Nordrhein-Westfalen	284.760	27.557.013	2,04	288.005	28.136.618	2,02
Hessen / Rheinland-Pfalz	24.115	2.355.211	2,00	24.131	2.358.562	2,00
Baden-Württemberg	44.583	4.360.372	2,08	45.139	4.456.766	2,06
Bayern	37.564	3.695.370	2,01	37.860	3.749.009	2,01
Deutschland gesamt	708.951	68.917.069	2,02	721.659	71.128.161	2,00

Region Nord-Ost = Schleswig-Holstein und östliche Bundesländer

Für Schweine gilt entsprechend der 1. FIGDV § 6 Abs. 2: "Schweine mit einem Zweihälftengewicht von weniger als 80 Kilogramm und mehr als 110 Kilogramm sind ... nicht .. berücksichtigt[t]. [Dies ..] gilt nicht für die Handelsklassen M und V."