



Wochenbericht über Schlachtvieh und Fleisch nach der 1. FIGDV

27 KW

30.06.2025 bis 06.07.2025

erstellt: 09.07.2025

Herausgeber: Bundesanstalt für Landwirtschaft und Ernährung / Ref. 624 im Auftrag
des Bundesministerium für Ernährung und Landwirtschaft
und in Zusammenarbeit mit den zuständigen Landesdienststellen

Datenerhebung nach der 1. Fleischgesetz-Durchführungsverordnung
(1. FIGDV)

Anmerkungen: Angaben können durch Rundungen bedingt geringfügig von Landesberichten abweichen.
Sofern nicht anders angegeben, bezieht sich das Schlachtgewicht auf das Warmgewicht
des geschlachteten ausgeweideten Tieres. Kalkulierbare Bonuszahlungen sind
unabhängig vom Auszahlungszeitpunkt in den Preisen berücksichtigt. Durch Korrektur-
und Nachmeldung können sich geringfügig Änderungen der Angaben zu nachfolgenden
Veröffentlichungen ergeben.

E- Mail: agrار@ble.de

Internet: www.bmel-statistik.de

Nachdruck mit Quellenangabe gestattet

Quellenangabe: BLE und zuständige Landesstellen nach 1. FIGDV

Angaben pro Bundesland, Tierart und Handelsklasse werden ab 3 Meldebetriebe und 21 Tiere
ausgewiesen. Bei der Tierkategorie Schaf liegt die Mindestanzahl bei 75 Tieren.

Grafische Darstellung ausgewählter Preisverläufe im Jahresablauf und im Vergleich zu den Vorjahren

Schlachtpreise für Jungbullen R3

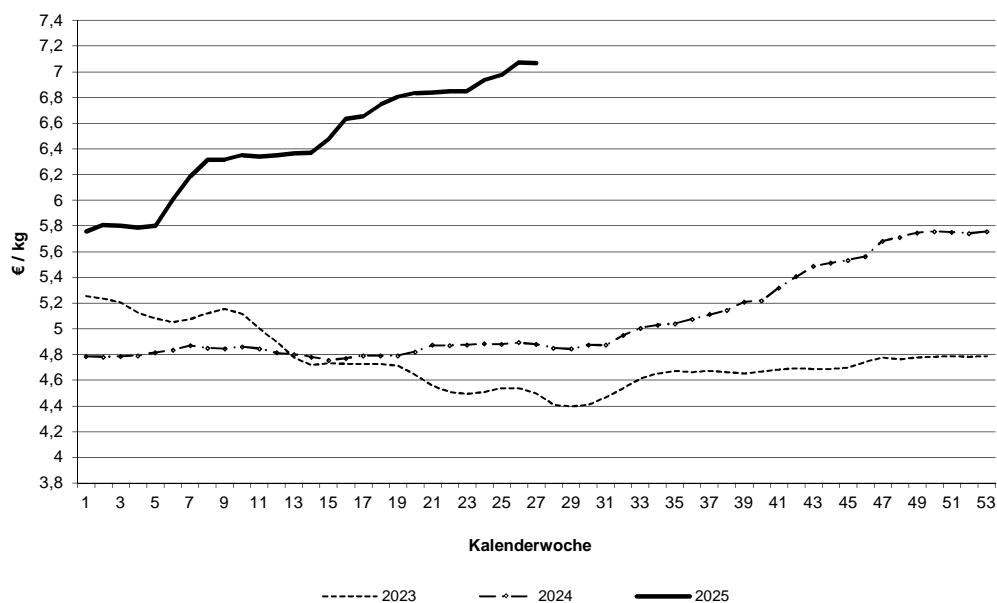

Schlachtpreise für Kühe R3

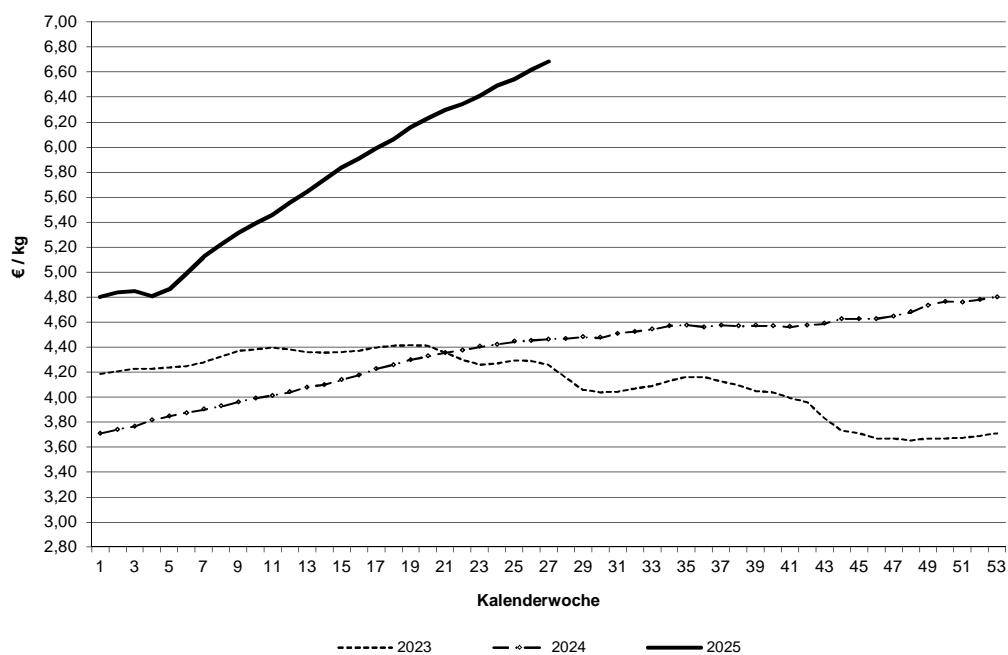

Datenquelle: 1. FIGDV, BLE/ref. 624 und zust. Landesstellen

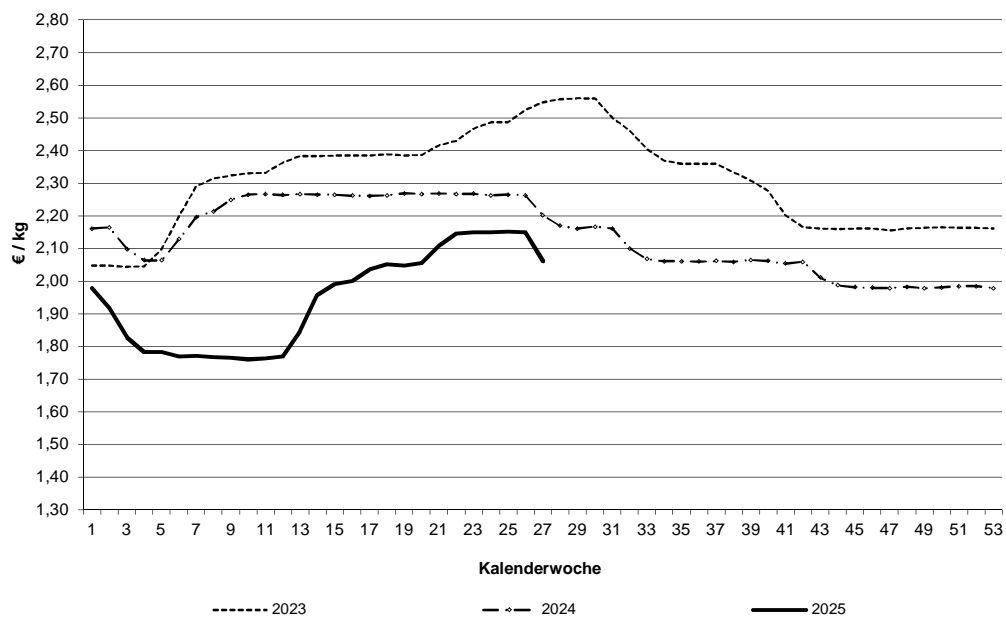
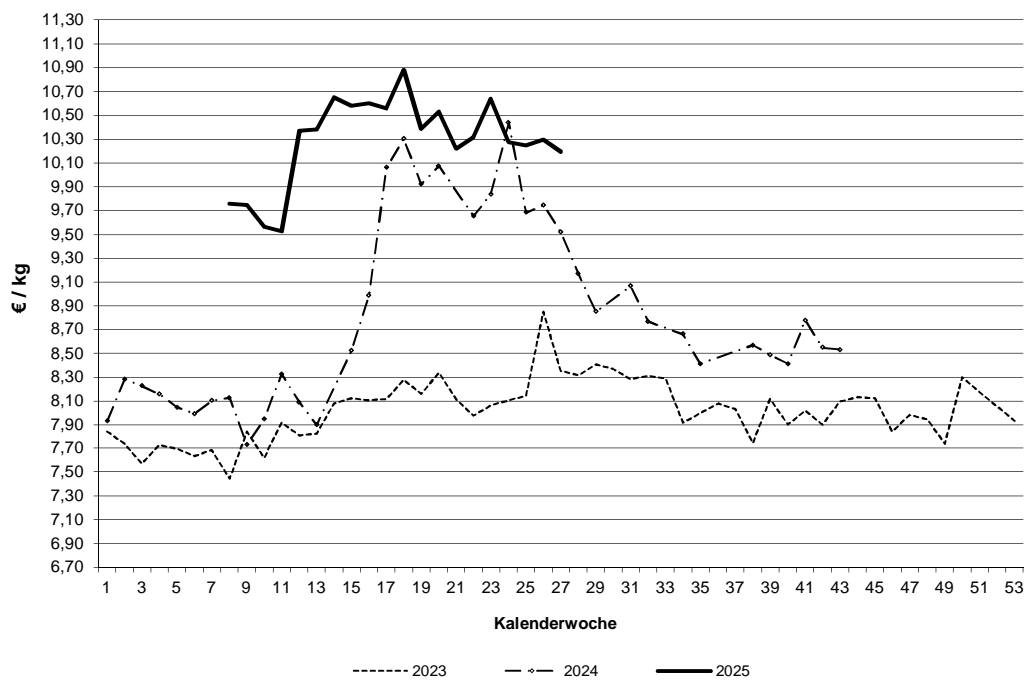
Schlachtpreise für Schweine E**Schlachtpreise für Lämmer - pauschal abgerechnet**

Datenquelle: 1. FIGDV, BLE/ref. 624 und zust. Landesstellen

Grafische Darstellung ausgewählter Preisverläufe im
Jahresablauf und im Vergleich zu ausgewählten EU-Nachbarstaaten
Quelle: EU-Kommission, GD Landwirtschaft und ländliche Entwicklung

Schlachtpreise für Jungbullen R3

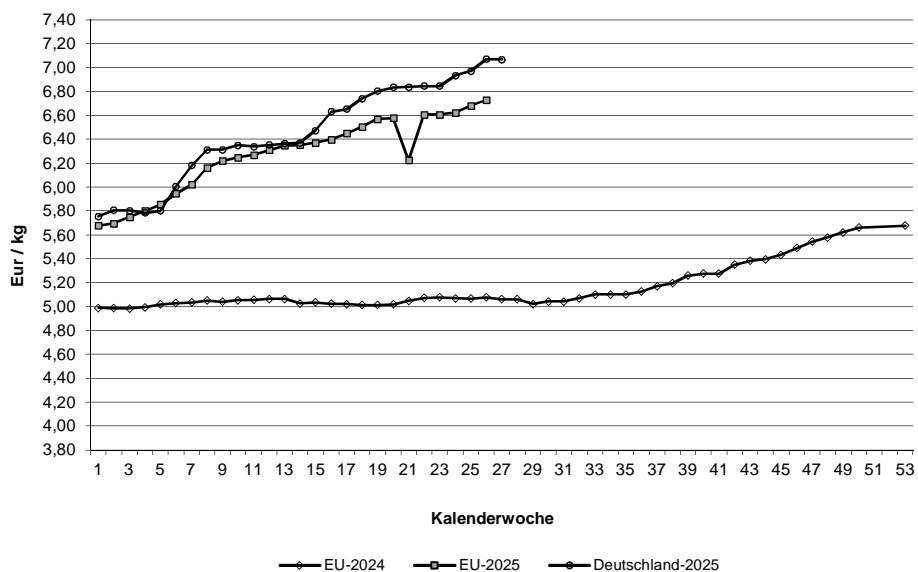

Schlachtpreise für Schweine E

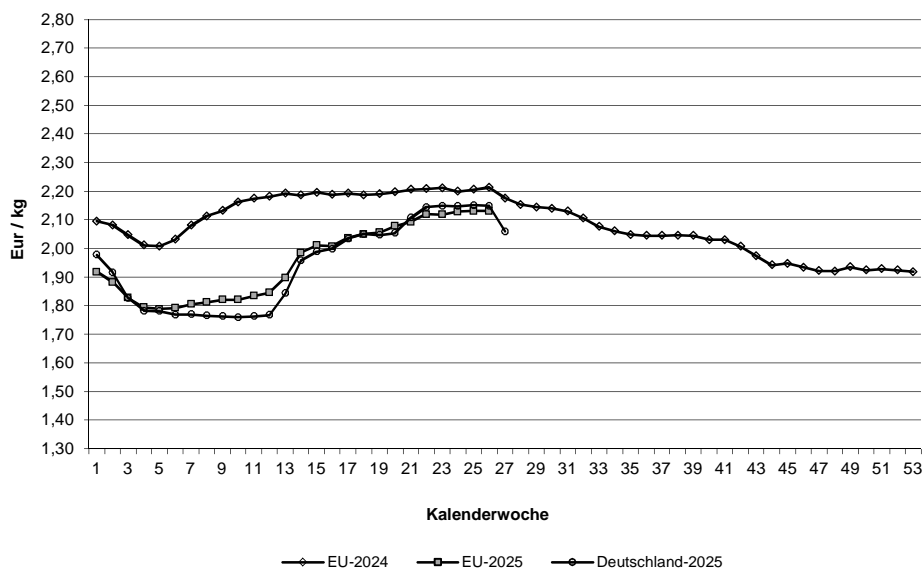

Quelle: EU-Daten nach Angaben der EU-Kommission

Relativer Verlauf der Schweine- und Ferkelpreise (Schweinezyklus)
Schweinepreis (Ø S und E) = 100

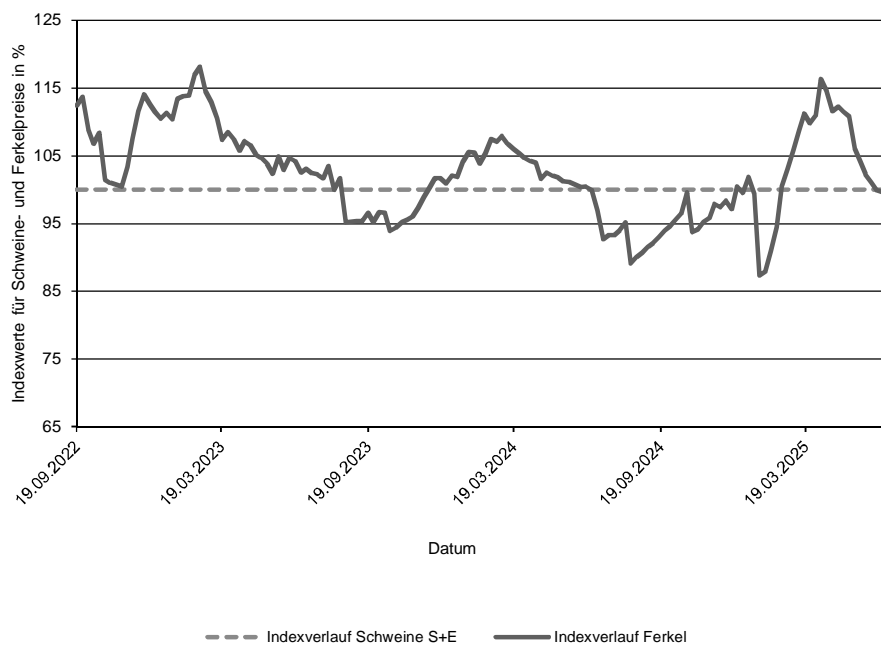

Verlauf der absoluten Schlachtpreise für Schweine der Handelsklassen S und E und der Ferkel (28 kg)

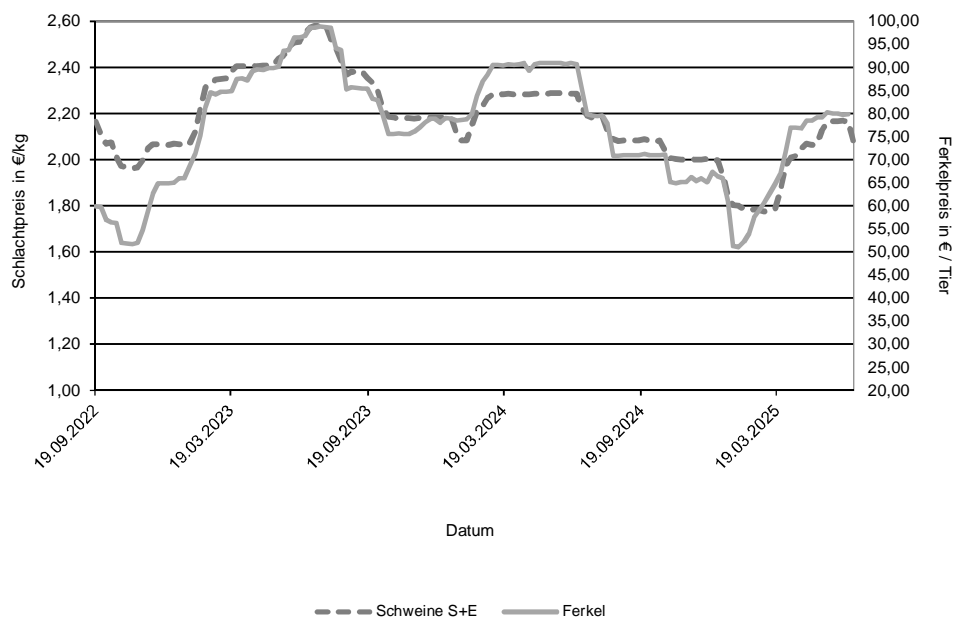

Datenquelle: 1. FIGDV, BLE/Ref. 624 mit zust. Landesstellen
 Ferkelpreise aus dem Kammerprogramm, AMI

Übersicht: Deutschland gesamt

			€/kg	€/100 kg
	Stück	kg	Warmgewicht	Kaltgewicht
Jungbullenfleisch				
U2	4.021	1.813.086	7,14	728,20
U3	3.281	1.519.772	7,12	725,91
R2	3.775	1.493.018	7,08	722,24
R3	2.433	1.031.010	7,07	721,06
O2	924	322.945	6,69	682,39
O3	1.186	460.770	6,77	690,40
E-P	16.282	6.883.954	7,05	718,89
Färsenfleisch				
U3	1.040	386.343	6,88	701,54
U4	623	249.574	6,92	705,51
R2	479	141.663	6,79	692,46
R3	2.665	889.022	6,82	695,78
R4	501	180.742	6,82	695,82
O2	212	53.882	6,28	640,40
O3	954	293.415	6,41	653,93
O4	225	79.330	6,50	662,76
P1	132	24.808	5,13	523,17
P2	229	52.263	5,55	566,57
E-P	7.411	2.460.519	6,71	683,96
Bullenfleisch				
O2	92	34.004	6,16	628,00
E-P	565	234.423	6,28	640,13
Ochsenfleisch				
R3	105	37.196	7,16	729,84
O3	38	12.201	6,61	674,22
P3				
E-P	301	108.627	7,13	727,18
Kuhfleisch				
R2	650	230.386	6,68	681,38
R3	1.194	450.708	6,68	681,59
O1	803	234.871	6,30	642,74
O2	1.338	417.109	6,42	654,45
O3	3.232	1.143.409	6,49	661,91
P1	1.821	449.542	5,56	567,44
P2	1.064	289.974	5,83	594,73
E-P	12.475	4.159.202	6,39	651,66
Kalbfleisch				
R2	260	46.459	7,24	738,30
O2	701	114.872	6,86	700,01
E-P	1.066	178.298	6,98	712,19
pauschal				
Lammfleisch				
lebend pauschal				
geschlachtet pauschal	383	8.088	10,19	1039,28
Schafffleisch				
lebend pauschal				
geschlachtet pauschal				
Schweinefleisch				
				Muskelfleischanteil in %
S	410.532	39.830.299	2,09	213,12 62,45
E	244.813	23.884.233	2,06	210,12 58,07
U	33.778	3.316.087	1,94	53,41
R	2.654	261.305	1,80	48,39
M	10.424	1.815.760	1,44	

Zusammenfassende Darstellung nach Regionen, Tierkategorien über die Handelsklassen E-P

	Jungbullenfleisch			Färsenfleisch		
	E-P			E-P		
	Stück	kg	€/kg	Stück	kg	€/kg
Schleswig Holst. / Hamburg	597	233.256	6,85	1.056	355.037	6,67
Niedersachsen / Bremen	6.431	2.736.371	7,03	1.172	377.230	6,55
Nordrhein-Westfalen	2.928	1.274.491	7,13	472	146.192	6,63
Mitteldeutschland und MV	806	320.067	6,89	630	179.708	6,30
BW / HE / RP	1.928	787.769	7,05	1.239	409.421	6,77
Bayern	3.592	1.532.000	7,07	2.842	992.931	6,83
Deutschland gesamt	16.282	6.883.954	7,05	7.411	2.460.519	6,71

	Bullenfleisch			Ochsenfleisch		
	E-P			E-P		
	Stück	kg	€/kg	Stück	kg	€/kg
Schleswig Holst. / Hamburg	47	19.412	5,86			
Niedersachsen / Bremen	139	55.284	6,20			
Nordrhein-Westfalen	105	45.335	6,55			
Mitteldeutschland und MV	51	22.013	6,07			
BW / HE / RP	133	53.817	6,35			
Bayern	90	38.562	6,29	149	56.880	7,36
Deutschland gesamt	565	234.423	6,28	301	108.627	7,13

	Kuhfleisch			Kalbfleisch		
	E-P			E-P		
	Stück	kg	€/kg	Stück	kg	€/kg
Schleswig Holst. / Hamburg	917	299.499	6,20			
Niedersachsen / Bremen	2.772	904.298	6,31			
Nordrhein-Westfalen	1.202	381.991	6,27			
Mitteldeutschland und MV	1.599	493.224	6,09			
BW / HE / RP	1.812	614.239	6,47			
Bayern	4.173	1.465.951	6,57			
Deutschland gesamt	12.475	4.159.202	6,39	1.066	178.298	6,98

	Junggrindfleisch		
	E-P		
	Stück	kg	€/kg
Schleswig Holst. / Hamburg			
Niedersachsen / Bremen			
Nordrhein-Westfalen			
Mitteldeutschland und MV			
BW / HE / RP			
Bayern			
Deutschland gesamt	28	5.011	5,05

* BW / HE / RP = Baden Württemberg, Hessen, Rheinland-Pfalz

Detaillierte Darstellung nach Regionen, Tierkategorien und den marktgängigsten Handelklassen/Fettklassen

	Jungbullenfleisch U2			Jungbullenfleisch U3		
	Stück	kg	€/kg	Stück	kg	€/kg
Schleswig Holst. / Hamburg						
Niedersachsen / Bremen	1.478	675.299	7,14	1.209	563.336	7,09
Nordrhein-Westfalen	479	222.430	7,22	694	330.164	7,20
Mitteldeutschland und MV	158	69.438	6,99	144	64.585	7,03
BW / HE / RP	557	245.490	7,15	308	140.709	7,15
Bayern	1.320	587.979	7,12	853	389.231	7,10
Deutschland gesamt	4.021	1.813.086	7,14	3.281	1.519.772	7,12

	Jungbullenfleisch R2			Jungbullenfleisch R3		
	Stück	kg	€/kg	Stück	kg	€/kg
Schleswig Holst. / Hamburg						
Niedersachsen / Bremen	1.599	643.798	7,08	957	406.162	7,03
Nordrhein-Westfalen	606	249.974	7,15	702	305.501	7,15
Mitteldeutschland und MV	154	57.798	6,93	118	48.988	7,01
BW / HE / RP	544	207.998	7,09	191	79.692	7,12
Bayern	808	309.038	7,06	307	126.376	7,07
Deutschland gesamt	3.775	1.493.018	7,08	2.433	1.031.010	7,07

	Jungbullenfleisch O2			Jungbullenfleisch O3		
	Stück	kg	€/kg	Stück	kg	€/kg
Schleswig Holst. / Hamburg	43	14.527	6,67			
Niedersachsen / Bremen	467	169.462	6,76	556	218.406	6,79
Nordrhein-Westfalen	119	41.480	6,82	251	98.484	6,83
Mitteldeutschland und MV	74	24.933	6,65	112	40.913	6,70
BW / HE / RP	128	42.544	6,53	47	18.022	6,65
Bayern	93	29.999	6,38	26	10.210	6,53
Deutschland gesamt	924	322.945	6,69	1.186	460.770	6,77

	Färsenfleisch U3			Färsenfleisch U4		
	Stück	kg	€/kg	Stück	kg	€/kg
Schleswig Holst. / Hamburg	153	56.827	6,79			
Niedersachsen / Bremen	48	18.379	6,75			
Nordrhein-Westfalen	31	11.434	6,97			
Mitteldeutschland und MV	33	11.314	6,67			
BW / HE / RP	214	77.350	6,89	123	47.915	6,88
Bayern	561	211.039	6,91	456	184.487	6,92
Deutschland gesamt	1.040	386.343	6,88	623	249.574	6,92

	Färsenfleisch R2			Färsenfleisch R3		
	Stück	kg	€/kg	Stück	kg	€/kg
Schleswig Holst. / Hamburg				552	190.063	6,80
Niedersachsen / Bremen	41	12.740	6,74	405	136.480	6,73
Nordrhein-Westfalen	61	17.803	6,71	113	37.457	6,78
Mitteldeutschland und MV				150	45.951	6,81
BW / HE / RP	145	42.612	6,84	365	120.842	6,88
Bayern	199	58.858	6,80	1.080	358.229	6,85
Deutschland gesamt	479	141.663	6,79	2.665	889.022	6,82

Stück = Anzahl der im Bericht erfassten Schlachttiere, €/kg = vorl. Preis, kg = berichtete Gesamtschlachtmenge

* BW / HE / RP = Baden Württemberg, Hessen, Rheinland-Pfalz

Mitteldeutschland und MV = Brandenburg, Thüringen, Sachsen und Mecklenburg-Vorpommern

	Färsenfleisch R4			Färsenfleisch O2		
	Stück	kg	€/kg	Stück	kg	€/kg
Schleswig Holst. / Hamburg	48	18.148	6,67			
Niedersachsen / Bremen	67	24.204	6,78	33	8.891	6,35
Nordrhein-Westfalen	36	12.720	6,95	29	7.433	6,36
Mitteldeutschland und MV	22	7.442	6,71			
BW / HE / RP	106	37.635	6,81	60	15.271	6,29
Bayern	222	80.593	6,86	70	17.161	6,21
Deutschland gesamt	501	180.742	6,82	212	53.882	6,28
	Färsenfleisch O3			Färsenfleisch O4		
	Stück	kg	€/kg	Stück	kg	€/kg
Schleswig Holst. / Hamburg	166	52.306	6,49			
Niedersachsen / Bremen	351	112.059	6,47	48	17.997	6,59
Nordrhein-Westfalen	76	23.030	6,40	26	9.427	6,51
Mitteldeutschland und MV	199	58.146	6,26	50	16.399	6,41
BW / HE / RP	66	19.242	6,36	45	15.565	6,48
Bayern	96	28.632	6,38	45	15.945	6,47
Deutschland gesamt	954	293.415	6,41	225	79.330	6,50
	Färsenfleisch P1			Färsenfleisch P2		
	Stück	kg	€/kg	Stück	kg	€/kg
Schleswig Holst. / Hamburg	23	4.440	4,85	44	11.065	5,62
Niedersachsen / Bremen	45	8.921	5,40	60	14.108	5,70
Nordrhein-Westfalen				23	5.090	5,68
Mitteldeutschland und MV	23	4.106	4,62	69	14.902	5,36
BW / HE / RP				22	4.729	5,44
Bayern						
Deutschland gesamt	132	24.808	5,13	229	52.263	5,55
	Bullenfleisch O2			Ochsenfleisch R2 und R3		
	Stück	kg	€/kg	Stück	kg	€/kg
Schleswig Holst. / Hamburg						
Niedersachsen / Bremen	36	13.369	6,20			
Nordrhein-Westfalen						
Mitteldeutschland und MV						
BW / HE / RP	25	8.612	6,12			
Bayern				56	20.782	7,43
Deutschland gesamt	92	34.004	6,16	130	45.826	7,13
	Ochsenfleisch O2 und O3			Kuhfleisch R2		
	Stück	kg	€/kg	Stück	kg	€/kg
Schleswig Holst. / Hamburg						
Niedersachsen / Bremen						
Nordrhein-Westfalen						
Mitteldeutschland und MV						
BW / HE / RP				127	44.508	6,69
Bayern				482	172.229	6,69
Deutschland gesamt	38	12.201	6,61	650	230.386	6,68

Stück = Anzahl der im Bericht erfassten Schlachttiere, €/kg = vorl. Preis, kg = berichtete Gesamtschlachtmenge

* BW / HE / RP = Baden Württemberg, Hessen, Rheinland-Pfalz

Mitteldeutschland und MV = Brandenburg, Thüringen, Sachsen und Mecklenburg-Vorpommern

	Kuhfleisch R3			Kuhfleisch O1		
	Stück	kg	€/kg	Stück	kg	€/kg
Schleswig Holst. / Hamburg	60	22.992	6,53			
Niedersachsen / Bremen	92	35.273	6,63	65	19.860	6,31
Nordrhein-Westfalen	34	13.133	6,64	58	17.034	6,25
Mitteldeutschland und MV	54	18.298	6,39			
BW / HE / RP	201	76.913	6,74	189	54.798	6,35
Bayern	753	284.099	6,71	467	136.184	6,29
Deutschland gesamt	1.194	450.708	6,68	803	234.871	6,30
	Kuhfleisch O2			Kuhfleisch O3		
	Stück	kg	€/kg	Stück	kg	€/kg
Schleswig Holst. / Hamburg	54	17.377	6,37	423	150.685	6,44
Niedersachsen / Bremen	320	101.770	6,43	1.240	445.894	6,52
Nordrhein-Westfalen	167	53.238	6,33	407	143.298	6,48
Mitteldeutschland und MV	49	15.219	6,21	489	172.233	6,40
BW / HE / RP	223	68.834	6,46	284	99.550	6,54
Bayern	525	160.671	6,44	389	131.749	6,54
Deutschland gesamt	1.338	417.109	6,42	3.232	1.143.409	6,49
	Kuhfleisch P1			Kuhfleisch P2		
	Stück	kg	€/kg	Stück	kg	€/kg
Schleswig Holst. / Hamburg	131	30.491	5,11	154	43.198	5,77
Niedersachsen / Bremen	563	142.159	5,62	237	65.007	5,88
Nordrhein-Westfalen	241	60.487	5,67	117	32.094	5,93
Mitteldeutschland und MV	361	86.873	5,45	268	71.632	5,74
BW / HE / RP	251	61.823	5,60	98	26.776	5,81
Bayern	274	67.709	5,66	190	51.267	5,89
Deutschland gesamt	1.821	449.542	5,56	1.064	289.974	5,83
	Kalbfleisch R2			Kalbfleisch O2		
	Stück	kg	€/kg	Stück	kg	€/kg
Schleswig Holst. / Hamburg						
Niedersachsen / Bremen						
Nordrhein-Westfalen						
Mitteldeutschland und MV						
BW / HE / RP						
Bayern						
Deutschland gesamt	260	46.459	7,24	701	114.872	6,86
	Lammfleisch lebend pauschal			Lammfleisch geschlachtet pauschal		
	Stück	kg	€/kg	Stück	kg	€/kg
Deutschland gesamt				383	8.088	10,19
	Schafffleisch lebend pauschal			Schafffleisch geschlachtet pauschal		
	Stück	kg	€/kg	Stück	kg	€/kg
Deutschland gesamt						

Bericht zu Rindern aus ökologischer/biologischer Erzeugung, Deutschland gesamt

Haltungsform	BIO				KONV			
	Schlachttiere in Stück	Schlachtmenge in kg	mittl. Gewicht in kg / Tier	Preis in € / kg	Schlachttiere in Stück	Schlachtmenge in kg	mittl. Gewicht in kg / Tier	Preis in € / kg
<u>Jungbullen</u>								
Jungbullen U	49	21.024	429	6,85	7.336	3.349.573	457	7,13
Jungbullen R	36	12.813	356	7,36	6.267	2.546.893	406	7,07
Jungbullen E-P	96	36.814	383	7,01	16.186	6.847.140	423	7,05
<u>Färsen</u>								
Färsen U	33	11.691	354	7,05	1.706	651.626	382	6,89
Färsen R	205	62.595	305	7,09	3.470	1.158.646	334	6,80
Färsen E-P	294	88.501	301	7,01	7.117	2.372.018	333	6,69
<u>Kühe</u>								
Kühe U	46	19.787	430	7,08	850	383.538	451	6,87
Kühe R	164	58.603	357	6,96	2.089	781.181	374	6,65
Kühe O	261	81.551	312	6,81	5.699	1.945.441	341	6,44
Kühe P	156	39.235	252	6,09	3.164	826.450	261	5,69
Kühe E-P	628	199.692	318	6,74	11.847	3.959.510	334	6,37
<u>weitere Tierkategorien</u>								
Bullen E-P	40				525			
Ochsen E-P	93				208			
Kälber E-P					1.058			

Hinweise zur Datenerhebung für Biorinder

1. Die Erhebung berücksichtigt nur Daten der meldepflichtigen Schlachtbetriebe entsprechend §5 Abs.1 der 1. FIGDV (wöchentliche Schlachtung von mehr als 150 Rinder), unabhängig von der Herkunft (In- oder Ausland) der Tiere.
2. Die Preismeldung zur Haltungsform Bio entspricht der Definition der Verordnung (EG) 834/2007 über die ökologische/biologische Produktion (vgl. §6 Abs.1 Ziffer 2 der 1.FIGDV). Alle Schlachttiere, die nicht als „bio“ vermarktet wurden, werden in der Haltungsform „konv“ erfasst.
3. Stärkere Schwankungen der Preise und Schlachtgewichte können sich im Vergleich zur Gesamtpreismeldung u.a. ergeben durch:
 - relativ geringe Stückzahl der Schlachtungen,
 - Chargenbildung in der Vermarktung,
 - Unterschiede der Vermarktungsformen.

	Schweinefleisch S			Schweinefleisch E		
	Stück	kg	€/kg	Stück	kg	€/kg
Region Nord-Ost	48.071	4.635.070	2,10	32.419	3.127.702	2,07
Niedersachsen / Bremen	129.734	12.630.199	2,07	71.317	6.974.823	2,04
Nordrhein-Westfalen	181.678	17.569.453	2,10	92.054	8.964.809	2,07
Hessen / Rheinland-Pfalz	11.743	1.145.756	2,10	10.764	1.054.097	2,08
Baden-Württemberg	20.646	2.022.150	2,10	21.947	2.153.843	2,10
Bayern	18.660	1.827.671	2,06	16.312	1.608.959	2,00
Deutschland gesamt	410.532	39.830.299	2,09	244.813	23.884.233	2,06
€/ 100 kg Warmgewicht			208,94			206,00
€/ 100 kg Kaltgewicht			213,12			210,12

	Schweinefleisch U			Schweinefleisch R		
	Stück	kg	€/kg	Stück	kg	€/kg
Region Nord-Ost	5.141	496.942	1,93	418	40.349	1,73
Niedersachsen / Bremen	7.858	774.852	1,94	505	49.982	1,76
Nordrhein-Westfalen	13.505	1.325.325	1,93	1.145	113.089	1,75
Hessen / Rheinland-Pfalz	1.893	186.763	1,96	178	17.717	1,78
Baden-Württemberg	3.133	308.579	2,08	258	25.029	2,38
Bayern	2.248	223.626	1,87	150	15.139	1,57
Deutschland gesamt	33.778	3.316.087	1,94	2.654	261.305	1,80

	Schweinefleisch M		
	Stück	kg	€/kg
Region Nord-Ost	511	89.078	1,41
Niedersachsen / Bremen	6.443	1.101.863	1,48
Nordrhein-Westfalen	2.856	511.626	1,39
Hessen / Rheinland-Pfalz			
Baden-Württemberg	418	76.661	1,50
Bayern	172	31.685	1,17
Deutschland gesamt	10.424	1.815.760	1,44

	Schweinefleisch S-P			Schweinefleisch S-V		
	Stück	kg	€/kg	Stück	kg	€/kg
Region Nord-Ost	86.092	8.304.258	2,07	86.639	8.396.805	2,07
Niedersachsen / Bremen	209.472	20.435.577	2,05	216.108	21.567.335	2,02
Nordrhein-Westfalen	288.509	27.984.953	2,08	291.553	28.517.631	2,07
Hessen / Rheinland-Pfalz	24.588	2.405.300	2,08	24.612	2.410.147	2,08
Baden-Württemberg	46.049	4.515.849	2,10	46.645	4.615.635	2,09
Bayern	37.393	3.677.658	2,02	37.574	3.710.364	2,01
Deutschland gesamt	692.103	67.323.595	2,07	703.131	69.217.917	2,05

Region Nord-Ost = Schleswig-Holstein und östliche Bundesländer

Für Schweine gilt entsprechend der 1. FIGDV § 6 Abs. 2: "Schweine mit einem Zweihälftengewicht von weniger als 80 Kilogramm und mehr als 110 Kilogramm sind ... nicht .. berücksichtigt[t]. [Dies ..] gilt nicht für die Handelsklassen M und V."