



Wochenbericht über Schlachtvieh und Fleisch nach der 1. FIGDV

25 KW

16.06.2025 bis 22.06.2025

erstellt: 25.06.2025

Herausgeber: Bundesanstalt für Landwirtschaft und Ernährung / Ref. 624 im Auftrag
des Bundesministerium für Landwirtschaft, Ernährung und Heimat
und in Zusammenarbeit mit den zuständigen Landesdienststellen

Datenerhebung nach der 1. Fleischgesetz-Durchführungsverordnung
(1. FIGDV)

Anmerkungen: Angaben können durch Rundungen bedingt geringfügig von Landesberichten abweichen.
Sofern nicht anders angegeben, bezieht sich das Schlachtgewicht auf das Warmgewicht
des geschlachteten ausgeweideten Tieres. Kalkulierbare Bonuszahlungen sind
unabhängig vom Auszahlungszeitpunkt in den Preisen berücksichtigt. Durch Korrektur-
und Nachmeldung können sich geringfügig Änderungen der Angaben zu nachfolgenden
Veröffentlichungen ergeben.

E- Mail: agrar@ble.de

Internet: www.bmel-statistik.de

Nachdruck mit Quellenangabe gestattet

Quellenangabe: BLE und zuständige Landesstellen nach 1. FIGDV

Angaben pro Bundesland, Tierart und Handelsklasse werden ab 3 Meldebetriebe und 21 Tiere
ausgewiesen. Bei der Tierkategorie Schaf liegt die Mindestanzahl bei 75 Tieren.

Grafische Darstellung ausgewählter Preisverläufe im Jahresablauf und im Vergleich zu den Vorjahren

Schlachtpreise für Jungbullen R3

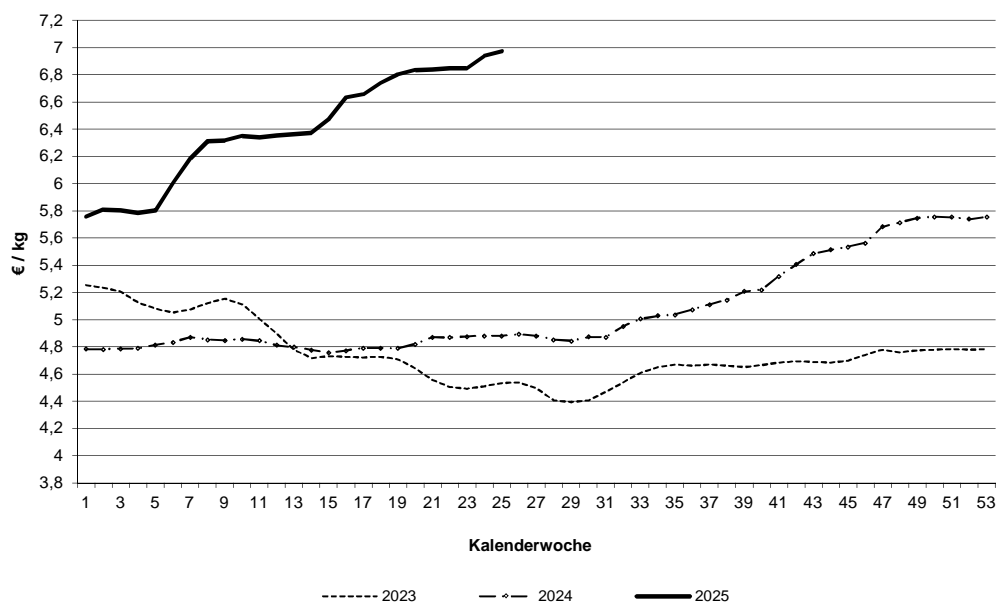

Schlachtpreise für Kühe R3

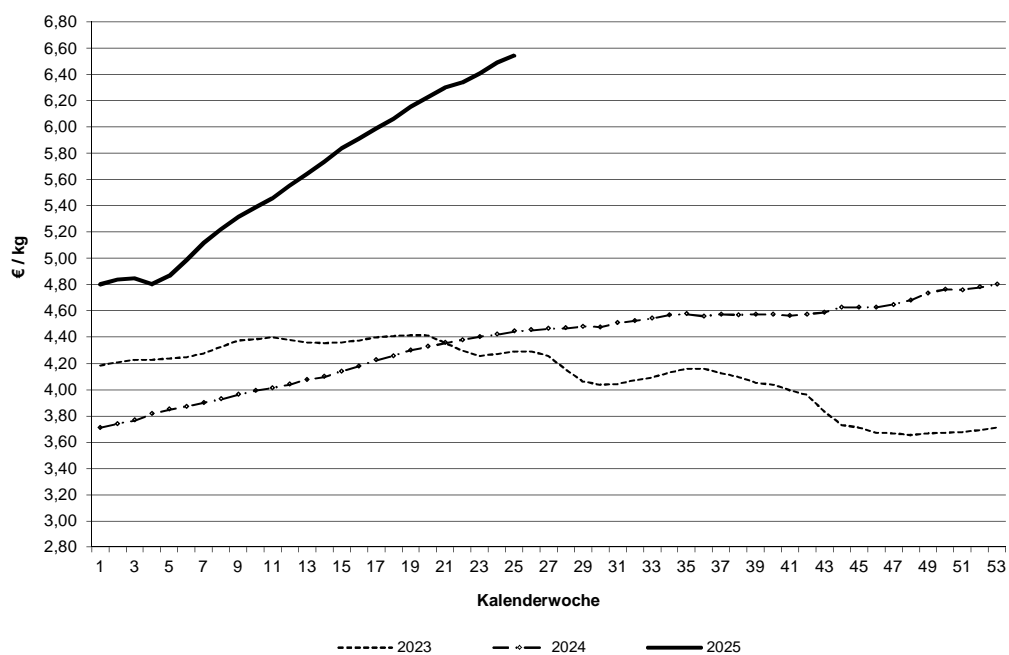

Datenquelle: 1. FIGDV, BLE/ref. 624 und zust. Landesstellen

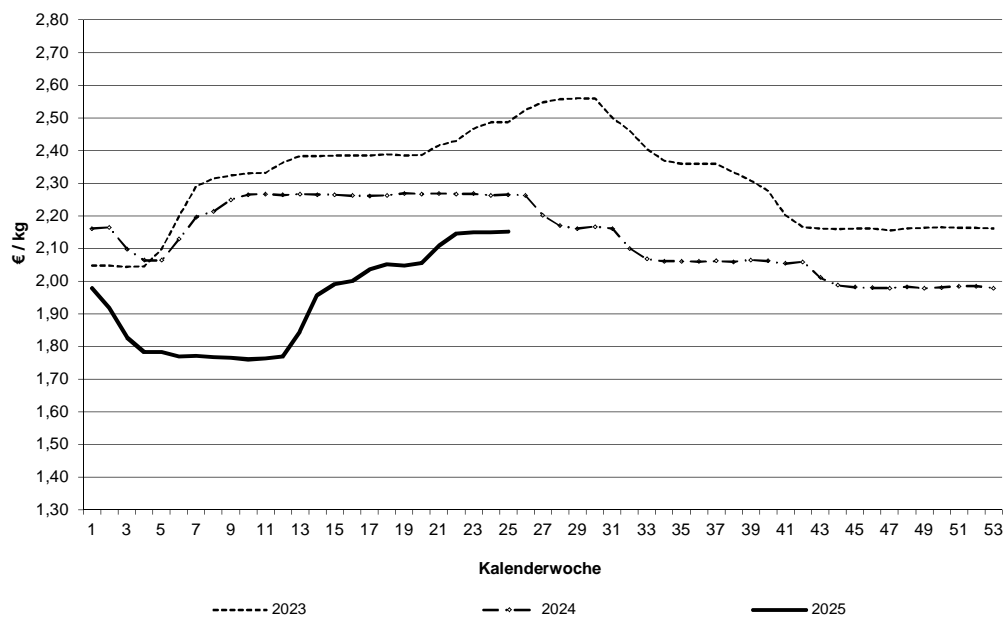
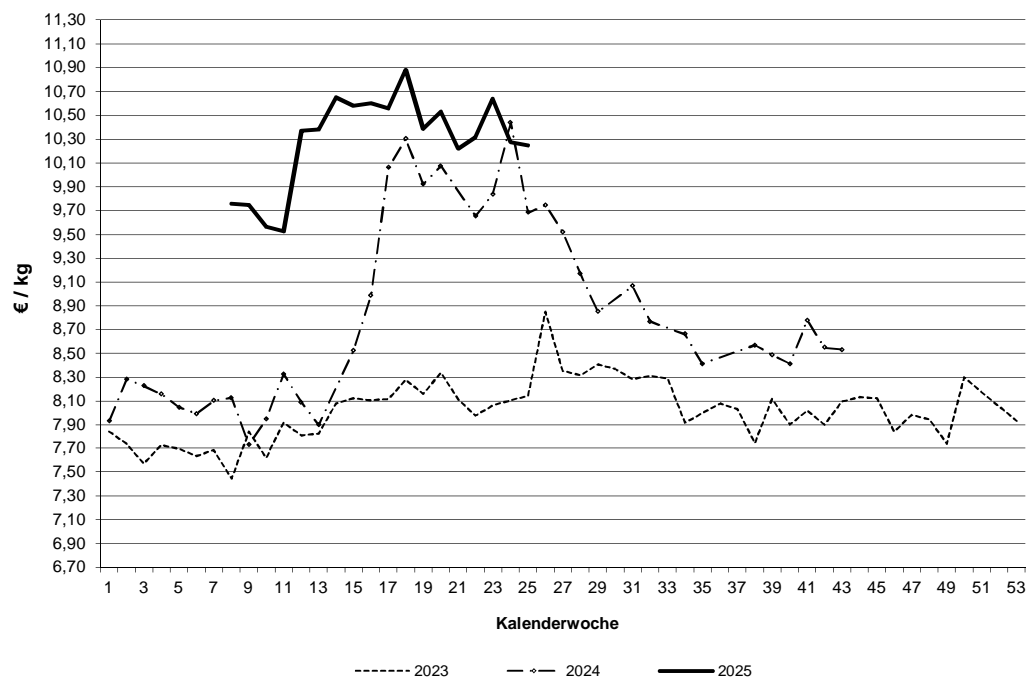
Schlachtpreise für Schweine E**Schlachtpreise für Lämmer - pauschal abgerechnet**

Datenquelle: 1. FIGDV, BLE/ref. 624 und zust. Landesstellen

Grafische Darstellung ausgewählter Preisverläufe im
Jahresablauf und im Vergleich zu ausgewählten EU-Nachbarstaaten
Quelle: EU-Kommission, GD Landwirtschaft und ländliche Entwicklung

Schlachtpreise für Jungbullen R3

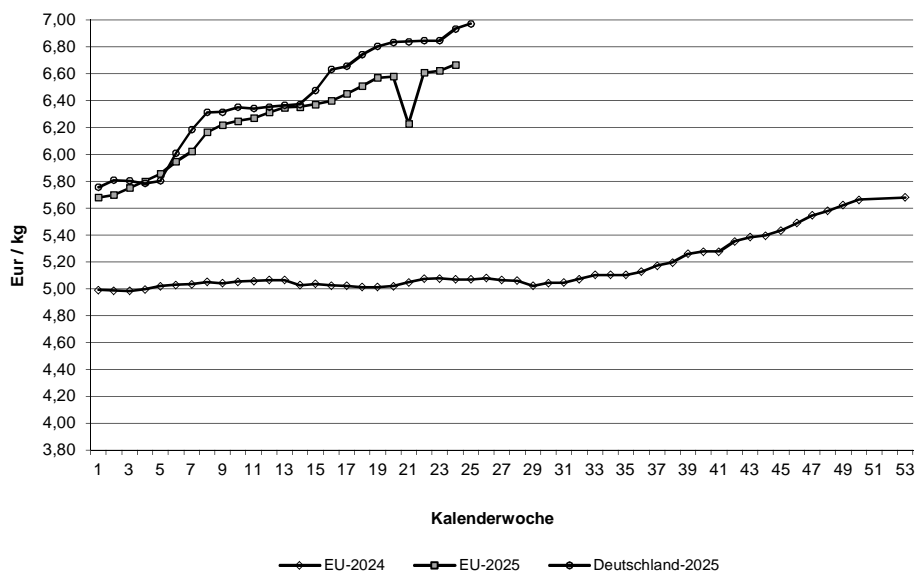

Schlachtpreise für Schweine E

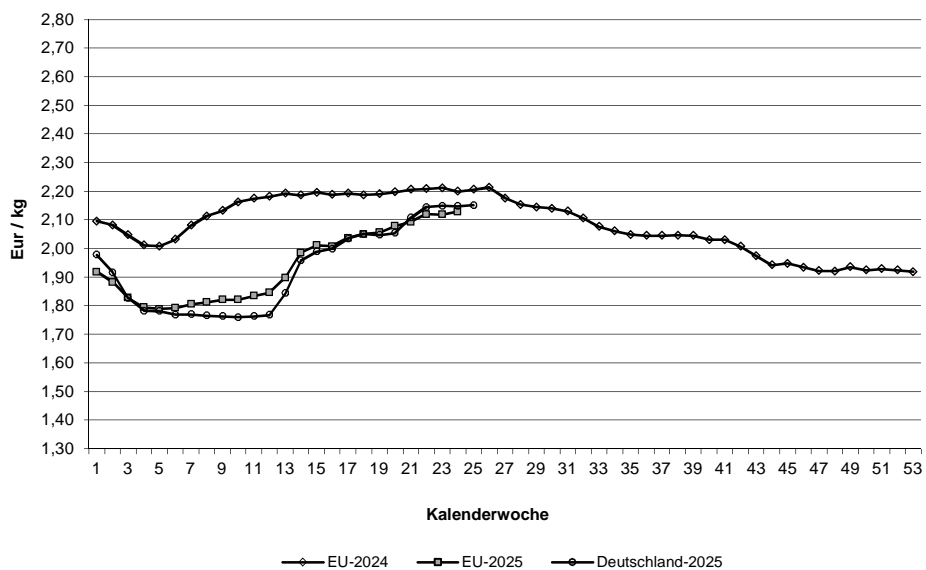

Quelle: EU-Daten nach Angaben der EU-Kommission

Relativer Verlauf der Schweine- und Ferkelpreise (Schweinezyklus)
Schweinepreis (Ø S und E) = 100

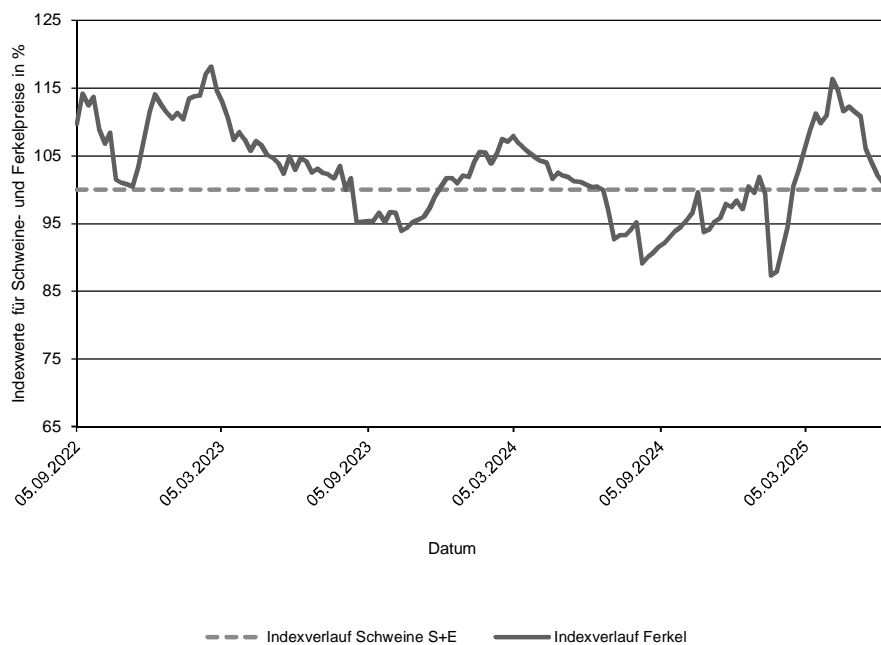

**Verlauf der absoluten Schlachtpreise für Schweine der Handelsklassen S und E
und der Ferkel (28 kg)**

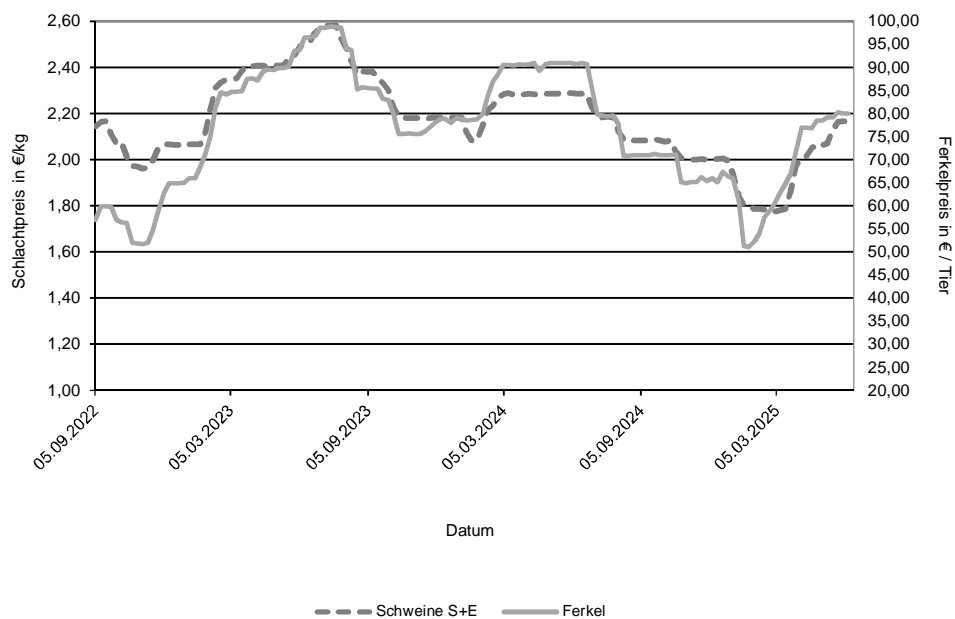

Datenquelle: 1. FIGDV, BLE/Ref. 624 mit zust. Landesstellen
Ferkelpreise aus dem Kammerprogramm, AMI

Übersicht: Deutschland gesamt

			€/kg	€/100 kg
	Stück	kg	Warmgewicht	Kaltgewicht
Jungbullenfleisch				
U2	3.398	1.514.972	7,07	720,92
U3	2.824	1.298.672	7,05	718,91
R2	3.693	1.446.672	7,00	713,93
R3	1.920	803.979	6,97	711,18
O2	938	325.762	6,59	672,52
O3	850	329.530	6,66	679,69
E-P	14.260	5.955.362	6,97	710,87
Färsenfleisch				
U3	774	287.407	6,75	688,09
U4	475	189.418	6,76	689,74
R2	446	132.382	6,66	679,61
R3	2.193	726.959	6,68	681,87
R4	453	161.390	6,70	683,48
O2	218	56.471	6,20	632,29
O3	835	256.994	6,32	644,36
O4	204	70.421	6,39	652,27
P1	119	23.156	5,09	518,68
P2	205	47.165	5,52	562,54
E-P	6.210	2.037.540	6,57	669,68
Bullenfleisch				
O2	116	43.132	6,12	624,71
E-P	509	205.204	6,17	628,91
Ochsenfleisch				
R3	73	27.556	7,22	736,47
O3	23	8.203	6,39	651,49
P3				
E-P	236	91.774	7,10	724,52
Kuhfleisch				
R2	461	162.971	6,52	664,70
R3	908	341.932	6,54	667,25
O1	640	187.340	6,14	625,88
O2	1.096	339.770	6,30	642,51
O3	2.780	973.420	6,37	649,73
P1	1.577	393.340	5,45	555,51
P2	919	248.157	5,72	583,53
E-P	10.402	3.443.815	6,25	637,11
Kalbfleisch				
R2	250	44.619	7,27	741,36
O2	520	84.419	7,00	714,30
E-P	887	147.134	7,10	724,00
pauschal				
Lammfleisch				
lebend pauschal				
geschlachtet pauschal	526	10.689	10,24	1044,97
Schafffleisch				
lebend pauschal				
geschlachtet pauschal				
Schweinefleisch				
				Muskelfleischanteil in %
S	390.115	38.081.772	2,18	222,35 62,44
E	232.255	22.796.524	2,15	219,42 58,05
U	32.049	3.161.258	2,04	
R	2.564	252.904	1,89	53,36
M	12.585	2.184.235	1,52	48,38

Zusammenfassende Darstellung nach Regionen, Tierkategorien über die Handelsklassen E-P

	Jungbullenfleisch			Färsenfleisch		
	E-P			E-P		
	Stück	kg	€/ kg	Stück	kg	€/ kg
Schleswig Holst. / Hamburg	511	200.008	6,71	950	313.979	6,49
Niedersachsen / Bremen	5.659	2.387.982	6,94	1.119	353.162	6,45
Nordrhein-Westfalen	2.345	999.688	7,05	307	96.451	6,53
Mitteldeutschland und MV	580	223.065	6,75	781	229.528	6,31
BW / HE / RP	1.848	749.977	7,00	1.061	351.308	6,70
Bayern	3.317	1.394.642	7,01	1.992	693.112	6,68
Deutschland gesamt	14.260	5.955.362	6,97	6.210	2.037.540	6,57

	Bullenfleisch			Ochsenfleisch		
	E-P			E-P		
	Stück	kg	€/ kg	Stück	kg	€/ kg
Schleswig Holst. / Hamburg	53	20.799	5,84			
Niedersachsen / Bremen	150	57.879	6,12			
Nordrhein-Westfalen	78	30.278	6,34			
Mitteldeutschland und MV	48	20.382	5,85			
BW / HE / RP	101	40.234	6,37			
Bayern	79	35.632	6,23	114	46.891	7,36
Deutschland gesamt	509	205.204	6,17	236	91.774	7,10

	Kuhfleisch			Kalbfleisch		
	E-P			E-P		
	Stück	kg	€/ kg	Stück	kg	€/ kg
Schleswig Holst. / Hamburg	771	252.826	6,07			
Niedersachsen / Bremen	2.591	843.622	6,19			
Nordrhein-Westfalen	1.005	321.607	6,18			
Mitteldeutschland und MV	1.568	479.161	5,97	29	3.757	6,42
BW / HE / RP	1.448	490.175	6,36	51	7.509	8,73
Bayern	3.019	1.056.424	6,42			
Deutschland gesamt	10.402	3.443.815	6,25	887	147.134	7,10

	Junggrindfleisch		
	E-P		
	Stück	kg	€/ kg
Schleswig Holst. / Hamburg			
Niedersachsen / Bremen			
Nordrhein-Westfalen			
Mitteldeutschland und MV			
BW / HE / RP			
Bayern			
Deutschland gesamt	54	9.304	5,45

* BW / HE / RP = Baden Württemberg, Hessen, Rheinland-Pfalz

Detaillierte Darstellung nach Regionen, Tierkategorien und den marktgängigsten Handelklassen/Fettklassen

	Jungbullenfleisch U2			Jungbullenfleisch U3		
	Stück	kg	€/ kg	Stück	kg	€/ kg
Schleswig Holst. / Hamburg						
Niedersachsen / Bremen	1.367	619.856	7,05	1.027	479.490	7,01
Nordrhein-Westfalen	365	163.730	7,15	581	268.858	7,13
Mitteldeutschland und MV	89	37.495	6,91	89	40.338	6,88
BW / HE / RP	470	204.726	7,09	317	143.535	7,09
Bayern	1.051	463.924	7,07	777	351.176	7,04
Deutschland gesamt	3.398	1.514.972	7,07	2.824	1.298.672	7,05

	Jungbullenfleisch R2			Jungbullenfleisch R3		
	Stück	kg	€/ kg	Stück	kg	€/ kg
Schleswig Holst. / Hamburg	89	35.040	6,80	100	41.989	6,82
Niedersachsen / Bremen	1.473	587.284	6,97	771	323.350	6,92
Nordrhein-Westfalen	519	212.836	7,08	567	241.793	7,05
Mitteldeutschland und MV	129	48.285	6,84	75	29.935	6,87
BW / HE / RP	584	221.518	7,04	126	52.540	7,06
Bayern	899	341.709	7,01	281	114.372	7,01
Deutschland gesamt	3.693	1.446.672	7,00	1.920	803.979	6,97

	Jungbullenfleisch O2			Jungbullenfleisch O3		
	Stück	kg	€/ kg	Stück	kg	€/ kg
Schleswig Holst. / Hamburg	110	39.197	6,60	86	32.569	6,59
Niedersachsen / Bremen	427	150.552	6,63	442	172.889	6,68
Nordrhein-Westfalen	98	33.605	6,69	119	46.554	6,74
Mitteldeutschland und MV						
BW / HE / RP	138	46.897	6,52	59	22.784	6,58
Bayern	121	41.101	6,49	47	18.622	6,63
Deutschland gesamt	938	325.762	6,59	850	329.530	6,66

	Färsenfleisch U3			Färsenfleisch U4		
	Stück	kg	€/ kg	Stück	kg	€/ kg
Schleswig Holst. / Hamburg						
Niedersachsen / Bremen	48	17.947	6,71			
Nordrhein-Westfalen	25	9.121	6,79			
Mitteldeutschland und MV	81	27.386	6,64			
BW / HE / RP	116	41.671	6,86	144	55.160	6,75
Bayern	366	139.042	6,78	295	120.289	6,77
Deutschland gesamt	774	287.407	6,75	475	189.418	6,76

	Färsenfleisch R2			Färsenfleisch R3		
	Stück	kg	€/ kg	Stück	kg	€/ kg
Schleswig Holst. / Hamburg	49	14.789	6,63	397	134.313	6,64
Niedersachsen / Bremen	89	27.435	6,71	389	129.861	6,66
Nordrhein-Westfalen	36	10.676	6,61	75	24.443	6,68
Mitteldeutschland und MV				191	60.046	6,66
BW / HE / RP	119	34.865	6,77	357	116.721	6,79
Bayern	132	38.956	6,62	784	261.575	6,68
Deutschland gesamt	446	132.382	6,66	2.193	726.959	6,68

Stück = Anzahl der im Bericht erfassten Schlachttiere, €/kg = vorl. Preis, kg = berichtete Gesamtschlachtmenge

* BW / HE / RP = Baden Württemberg, Hessen, Rheinland-Pfalz

Mitteldeutschland und MV = Brandenburg, Thüringen, Sachsen und Mecklenburg-Vorpommern

	Färsenfleisch R4			Färsenfleisch O2		
	Stück	kg	€/kg	Stück	kg	€/kg
Schleswig Holst. / Hamburg				21	5.823	6,24
Niedersachsen / Bremen	47	17.791	6,71	53	14.405	6,23
Nordrhein-Westfalen						
Mitteldeutschland und MV	58	19.638	6,60			
BW / HE / RP	109	38.870	6,75	56	14.534	6,31
Bayern	181	64.551	6,71	64	15.924	6,13
Deutschland gesamt	453	161.390	6,70	218	56.471	6,20
	Färsenfleisch O3			Färsenfleisch O4		
	Stück	kg	€/kg	Stück	kg	€/kg
Schleswig Holst. / Hamburg	204	65.362	6,39			
Niedersachsen / Bremen	268	85.349	6,35	44	16.306	6,58
Nordrhein-Westfalen	48	14.096	6,29			
Mitteldeutschland und MV	187	54.749	6,23	71	22.749	6,27
BW / HE / RP	51	15.140	6,28	41	14.113	6,36
Bayern	77	22.298	6,23			
Deutschland gesamt	835	256.994	6,32	204	70.421	6,39
	Färsenfleisch P1			Färsenfleisch P2		
	Stück	kg	€/kg	Stück	kg	€/kg
Schleswig Holst. / Hamburg	26	5.801	5,01	41	10.376	5,58
Niedersachsen / Bremen	46	9.264	5,26	87	21.017	5,64
Nordrhein-Westfalen						
Mitteldeutschland und MV	29	4.924	4,78	58	11.815	5,23
BW / HE / RP						
Bayern						
Deutschland gesamt	119	23.156	5,09	205	47.165	5,52
	Bullenfleisch O2			Ochsenfleisch R2 und R3		
	Stück	kg	€/kg	Stück	kg	€/kg
Schleswig Holst. / Hamburg						
Niedersachsen / Bremen	49	18.410	6,08			
Nordrhein-Westfalen						
Mitteldeutschland und MV						
BW / HE / RP						
Bayern				36	13.938	7,66
Deutschland gesamt	116	43.132	6,12	73	27.556	7,22
	Ochsenfleisch O2 und O3			Kuhfleisch R2		
	Stück	kg	€/kg	Stück	kg	€/kg
Schleswig Holst. / Hamburg				22	7.786	6,47
Niedersachsen / Bremen				24	8.408	6,38
Nordrhein-Westfalen						
Mitteldeutschland und MV						
BW / HE / RP				97	34.616	6,56
Bayern				296	104.873	6,54
Deutschland gesamt	23	8.203	6,39	461	162.971	6,52

Stück = Anzahl der im Bericht erfassten Schlachttiere, €/kg = vorl. Preis, kg = berichtete Gesamtschlachtmenge

* BW / HE / RP = Baden Württemberg, Hessen, Rheinland-Pfalz

Mitteldeutschland und MV = Brandenburg, Thüringen, Sachsen und Mecklenburg-Vorpommern

	Kuhfleisch R3			Kuhfleisch O1		
	Stück	kg	€/kg	Stück	kg	€/kg
Schleswig Holst. / Hamburg	44	17.060	6,41			
Niedersachsen / Bremen	67	26.015	6,46	67	20.534	6,18
Nordrhein-Westfalen				32	9.472	6,19
Mitteldeutschland und MV	41	14.209	6,18	29	8.319	5,92
BW / HE / RP	176	66.194	6,56	120	35.173	6,23
Bayern	561	211.381	6,58	383	111.235	6,11
Deutschland gesamt	908	341.932	6,54	640	187.340	6,14
	Kuhfleisch O2			Kuhfleisch O3		
	Stück	kg	€/kg	Stück	kg	€/kg
Schleswig Holst. / Hamburg	59	18.420	6,18	319	115.601	6,34
Niedersachsen / Bremen	296	93.015	6,30	1.149	411.365	6,40
Nordrhein-Westfalen	139	43.961	6,29	295	103.684	6,38
Mitteldeutschland und MV	37	11.354	6,13	458	153.742	6,25
BW / HE / RP	200	62.092	6,35	242	84.208	6,44
Bayern	365	110.928	6,31	317	104.820	6,38
Deutschland gesamt	1.096	339.770	6,30	2.780	973.420	6,37
	Kuhfleisch P1			Kuhfleisch P2		
	Stück	kg	€/kg	Stück	kg	€/kg
Schleswig Holst. / Hamburg	150	36.765	5,12	104	29.173	5,63
Niedersachsen / Bremen	522	134.920	5,54	253	69.561	5,81
Nordrhein-Westfalen	194	48.436	5,52	109	29.396	5,83
Mitteldeutschland und MV	327	78.773	5,32	265	69.316	5,62
BW / HE / RP	196	48.108	5,52	75	20.000	5,70
Bayern	188	46.338	5,49	113	30.711	5,75
Deutschland gesamt	1.577	393.340	5,45	919	248.157	5,72
	Kalbfleisch R2			Kalbfleisch O2		
	Stück	kg	€/kg	Stück	kg	€/kg
Schleswig Holst. / Hamburg						
Niedersachsen / Bremen						
Nordrhein-Westfalen						
Mitteldeutschland und MV						
BW / HE / RP	26	3.756	8,82			
Bayern						
Deutschland gesamt	250	44.619	7,27	520	84.419	7,00
	Lammfleisch lebend pauschal			Lammfleisch geschlachtet pauschal		
	Stück	kg	€/kg	Stück	kg	€/kg
Deutschland gesamt				526	10.689	10,24
	Schafffleisch lebend pauschal			Schafffleisch geschlachtet pauschal		
	Stück	kg	€/kg	Stück	kg	€/kg
Deutschland gesamt						

Bericht zu Rindern aus ökologischer/biologischer Erzeugung, Deutschland gesamt

Haltungsform	BIO				KONV			
	Schlachttiere in Stück	Schlachtmenge in kg	mittl. Gewicht in kg / Tier	Preis in € / kg	Schlachttiere in Stück	Schlachtmenge in kg	mittl. Gewicht in kg / Tier	Preis in € / kg
<u>Jungbullen</u>								
Jungbullen U	41	16.720	408	7,08	6.262	2.832.481	452	7,06
Jungbullen R	60	21.788	363	7,22	5.672	2.272.059	401	6,98
Jungbullen E-P	116	43.193	372	7,12	14.144	5.912.169	418	6,97
<u>Färsen</u>								
Färsen U	34	12.415	365	7,26	1.274	485.365	381	6,74
Färsen R	168	53.307	317	6,97	2.944	973.978	331	6,67
Färsen E-P	270	84.522	313	6,93	5.940	1.953.018	329	6,55
<u>Kühe</u>								
Kühe U	33	14.650	444	7,02	611	275.188	450	6,71
Kühe R	131	47.977	366	6,77	1.614	604.945	375	6,51
Kühe O	219	69.176	316	6,67	4.898	1.665.879	340	6,32
Kühe P	104	25.901	249	5,95	2.746	716.215	261	5,57
Kühe E-P	487	157.704	324	6,61	9.915	3.286.111	331	6,23
<u>weitere Tierkategorien</u>								
Bullen E-P	63				446			
Ochsen E-P	77				159			
Kälber E-P					854			

Hinweise zur Datenerhebung für Biorinder

1. Die Erhebung berücksichtigt nur Daten der meldepflichtigen Schlachtbetriebe entsprechend §5 Abs.1 der 1. FIGDV (wöchentliche Schlachtung von mehr als 150 Rinder), unabhängig von der Herkunft (In- oder Ausland) der Tiere.
2. Die Preismeldung zur Haltungsform Bio entspricht der Definition der Verordnung (EG) 834/2007 über die ökologische/biologische Produktion (vgl. §6 Abs.1 Ziffer 2 der 1.FIGDV). Alle Schlachttiere, die nicht als „bio“ vermarktet wurden, werden in der Haltungsform „konv“ erfasst.
3. Stärkere Schwankungen der Preise und Schlachtgewichte können sich im Vergleich zur Gesamtpreismeldung u.a. ergeben durch:
 - relativ geringe Stückzahl der Schlachtungen,
 - Chargenbildung in der Vermarktung,
 - Unterschiede der Vermarktungsformen.

	Schweinefleisch S			Schweinefleisch E		
	Stück	kg	€/kg	Stück	kg	€/kg
Region Nord-Ost	47.856	4.628.526	2,17	31.355	3.038.437	2,14
Niedersachsen / Bremen	133.226	13.068.380	2,17	74.866	7.366.473	2,14
Nordrhein-Westfalen	162.751	15.834.469	2,19	83.281	8.160.456	2,15
Hessen / Rheinland-Pfalz	9.317	913.470	2,18	10.467	1.033.443	2,16
Baden-Württemberg	19.453	1.910.158	2,24	18.769	1.851.814	2,24
Bayern	17.512	1.726.769	2,20	13.517	1.345.901	2,15
Deutschland gesamt	390.115	38.081.772	2,18	232.255	22.796.524	2,15
€/ 100 kg Warmgewicht			217,99			215,12
€/ 100 kg Kaltgewicht			222,35			219,42

	Schweinefleisch U			Schweinefleisch R		
	Stück	kg	€/kg	Stück	kg	€/kg
Region Nord-Ost	4.896	475.643	2,01	413	40.143	1,82
Niedersachsen / Bremen	8.776	868.572	2,04	573	56.731	1,95
Nordrhein-Westfalen	12.277	1.209.956	2,02	1.069	105.236	1,83
Hessen / Rheinland-Pfalz	1.952	194.411	2,02	188	18.887	1,80
Baden-Württemberg	2.350	232.432	2,23	192	18.852	2,32
Bayern	1.798	180.244	2,02	129	13.055	1,81
Deutschland gesamt	32.049	3.161.258	2,04	2.564	252.904	1,89

	Schweinefleisch M		
	Stück	kg	€/kg
Region Nord-Ost	875	153.422	1,50
Niedersachsen / Bremen	7.298	1.248.698	1,54
Nordrhein-Westfalen	3.874	684.391	1,53
Hessen / Rheinland-Pfalz			
Baden-Württemberg	398	72.102	1,38
Bayern	112	20.093	1,24
Deutschland gesamt	12.585	2.184.235	1,52

	Schweinefleisch S-P			Schweinefleisch S-V		
	Stück	kg	€/kg	Stück	kg	€/kg
Region Nord-Ost	84.574	8.187.997	2,14	85.493	8.345.610	2,13
Niedersachsen / Bremen	217.498	21.365.750	2,15	224.945	22.638.293	2,12
Nordrhein-Westfalen	259.471	25.319.258	2,16	263.582	26.038.656	2,15
Hessen / Rheinland-Pfalz	21.937	2.161.551	2,15	21.965	2.167.080	2,15
Baden-Württemberg	40.807	4.017.447	2,24	41.321	4.103.590	2,22
Bayern	32.974	3.267.733	2,17	33.093	3.288.834	2,16
Deutschland gesamt	657.261	64.319.736	2,16	670.399	66.582.063	2,14

Region Nord-Ost = Schleswig-Holstein und östliche Bundesländer

Für Schweine gilt entsprechend der 1. FIGDV § 6 Abs. 2: "Schweine mit einem Zweihälftengewicht von weniger als 80 Kilogramm und mehr als 110 Kilogramm sind ... nicht .. berücksichtigt[t]. [Dies ..] gilt nicht für die Handelsklassen M und V."