



Wochenbericht über Schlachtvieh und Fleisch nach der 1. FIGDV

17 KW

21.04.2025 bis 27.04.2025

erstellt: 30.04.2025

Herausgeber: Bundesanstalt für Landwirtschaft und Ernährung / Ref. 624 im Auftrag
des Bundesministerium für Ernährung und Landwirtschaft
und in Zusammenarbeit mit den zuständigen Landesdienststellen

Datenerhebung nach der 1. Fleischgesetz-Durchführungsverordnung
(1. FIGDV)

Anmerkungen: Angaben können durch Rundungen bedingt geringfügig von Landesberichten abweichen.
Sofern nicht anders angegeben, bezieht sich das Schlachtgewicht auf das Warmgewicht
des geschlachteten ausgeweideten Tieres. Kalkulierbare Bonuszahlungen sind
unabhängig vom Auszahlungszeitpunkt in den Preisen berücksichtigt. Durch Korrektur-
und Nachmeldung können sich geringfügig Änderungen der Angaben zu nachfolgenden
Veröffentlichungen ergeben.

E- Mail: agrار@ble.de

Internet: www.bmel-statistik.de

Nachdruck mit Quellenangabe gestattet

Quellenangabe: BLE und zuständige Landesstellen nach 1. FIGDV

Angaben pro Bundesland, Tierart und Handelsklasse werden ab 3 Meldebetriebe und 21 Tiere
ausgewiesen. Bei der Tierkategorie Schaf liegt die Mindestanzahl bei 75 Tieren.

Grafische Darstellung ausgewählter Preisverläufe im Jahresablauf und im Vergleich zu den Vorjahren

Schlachtpreise für Jungbullen R3

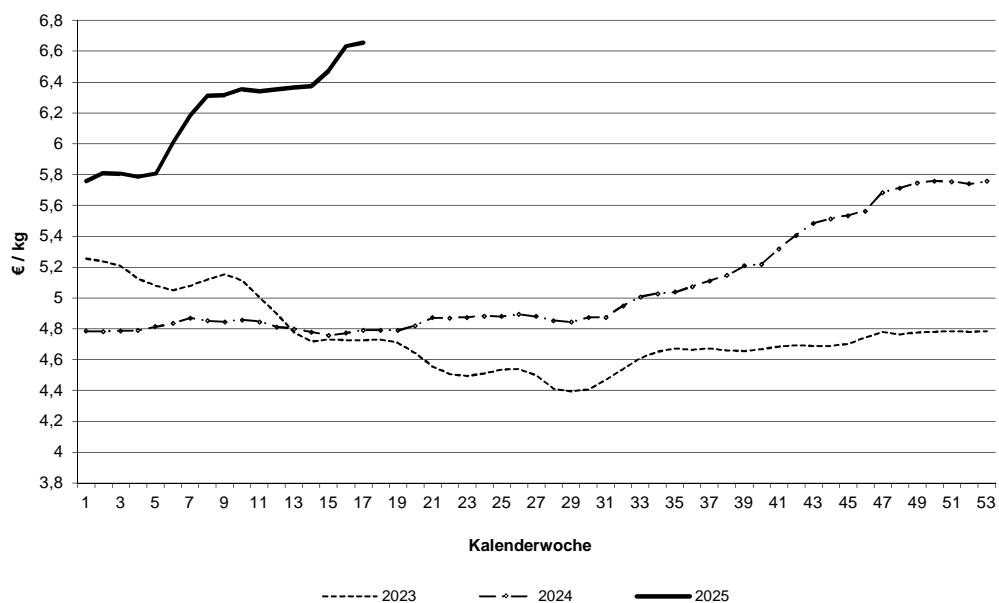

Schlachtpreise für Kühe R3

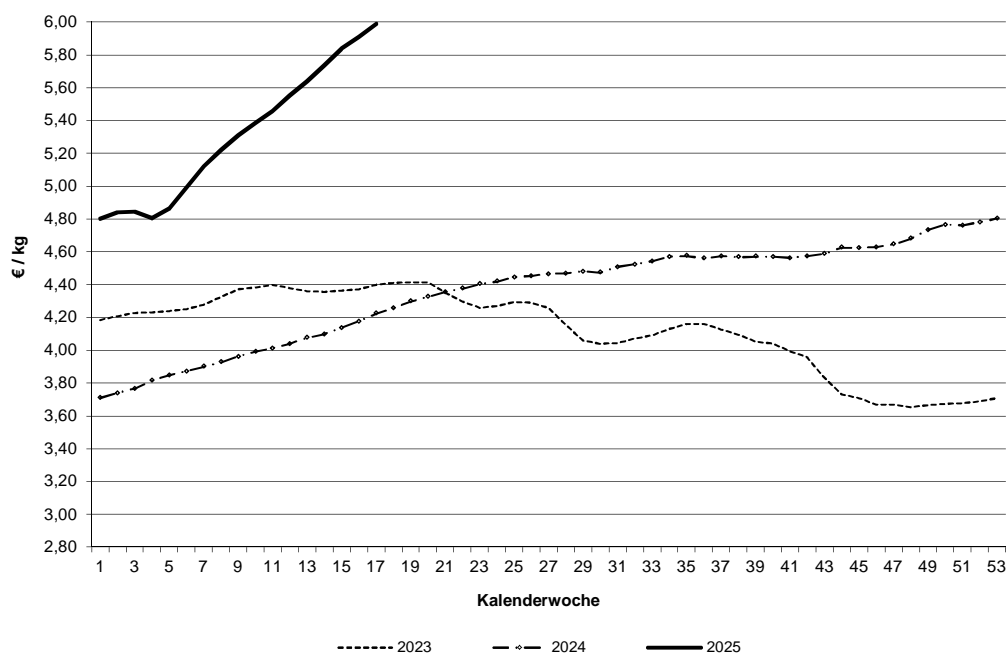

Datenquelle: 1. FIGDV, BLE/ref. 624 und zust. Landesstellen

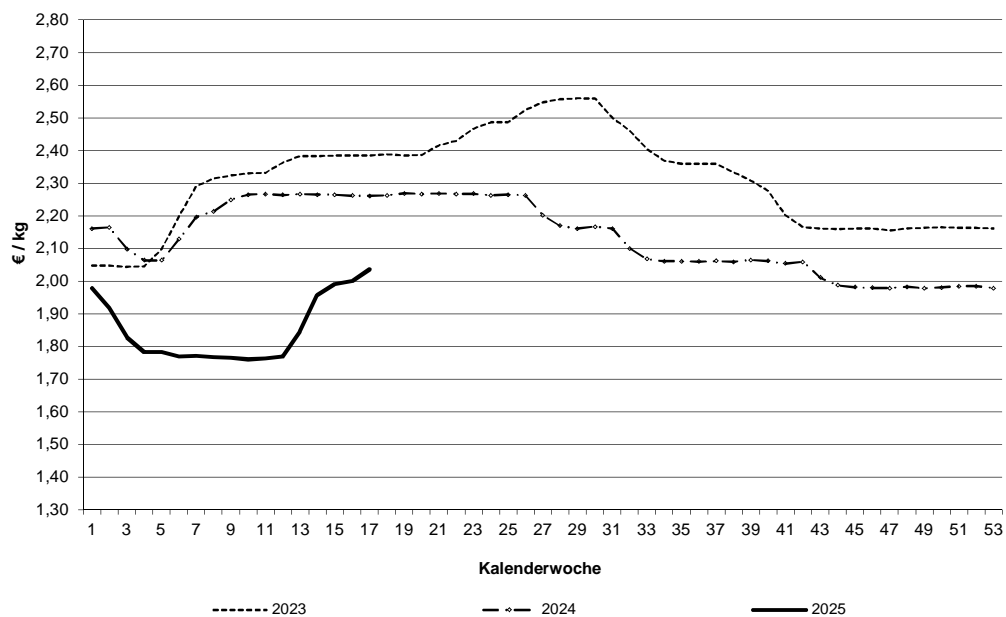
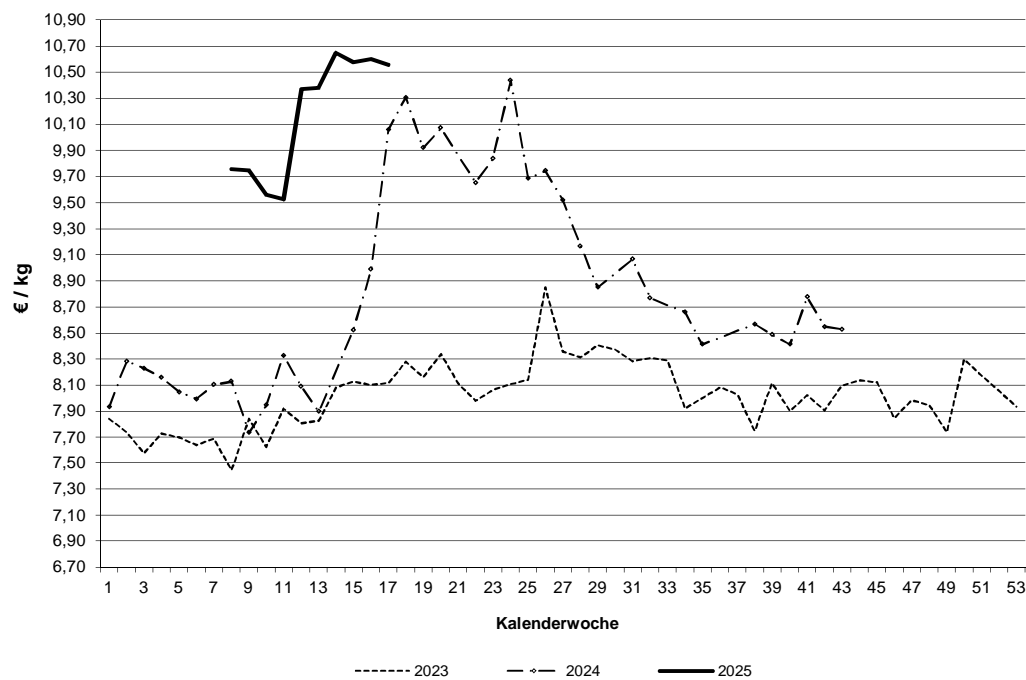
Schlachtpreise für Schweine E**Schlachtpreise für Lämmer - pauschal abgerechnet**

Datenquelle: 1. FIGDV, BLE/ref. 624 und zust. Landesstellen

Grafische Darstellung ausgewählter Preisverläufe im
Jahresablauf und im Vergleich zu ausgewählten EU-Nachbarstaaten
Quelle: EU-Kommission, GD Landwirtschaft und ländliche Entwicklung

Schlachtpreise für Jungbullen R3

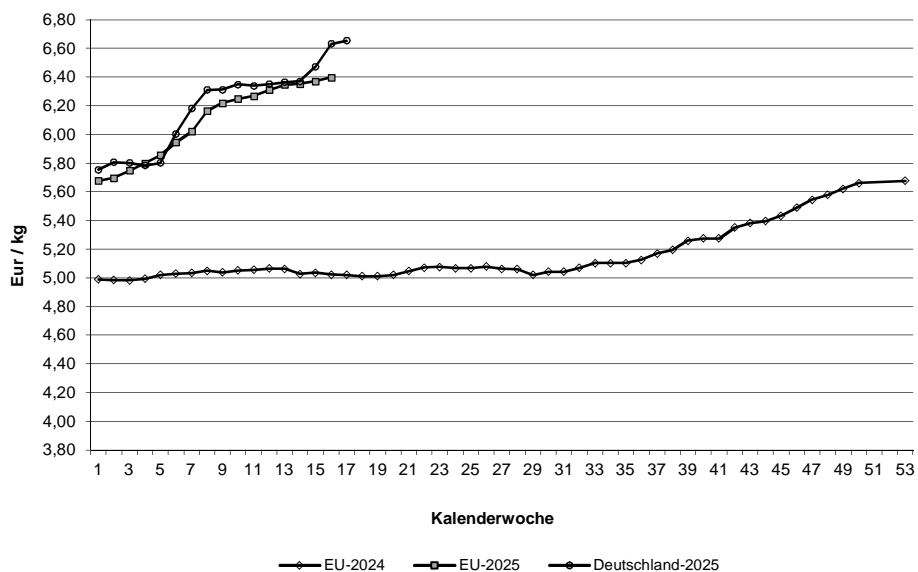

Schlachtpreise für Schweine E

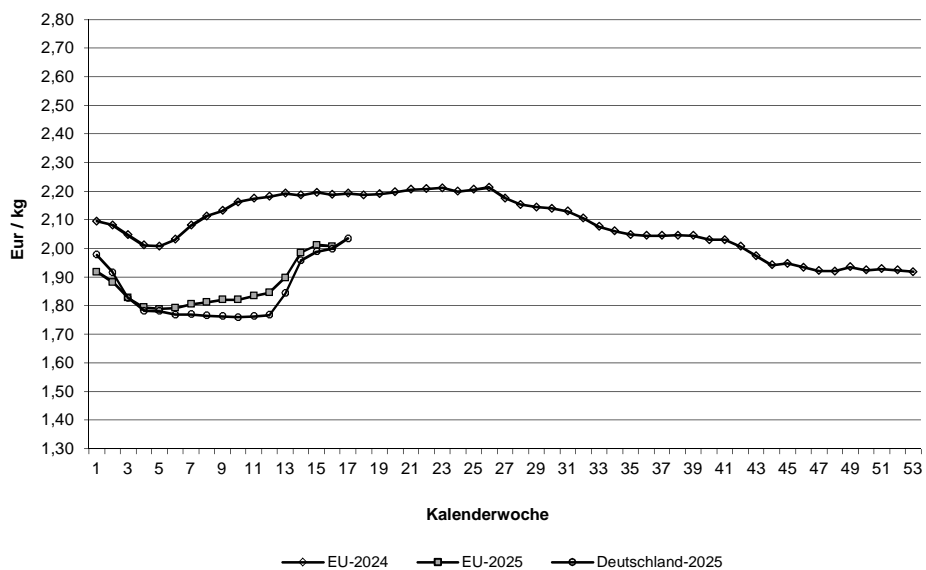

Quelle: EU-Daten nach Angaben der EU-Kommission

Relativer Verlauf der Schweine- und Ferkelpreise (Schweinezyklus)
Schweinepreis (Ø S und E) = 100

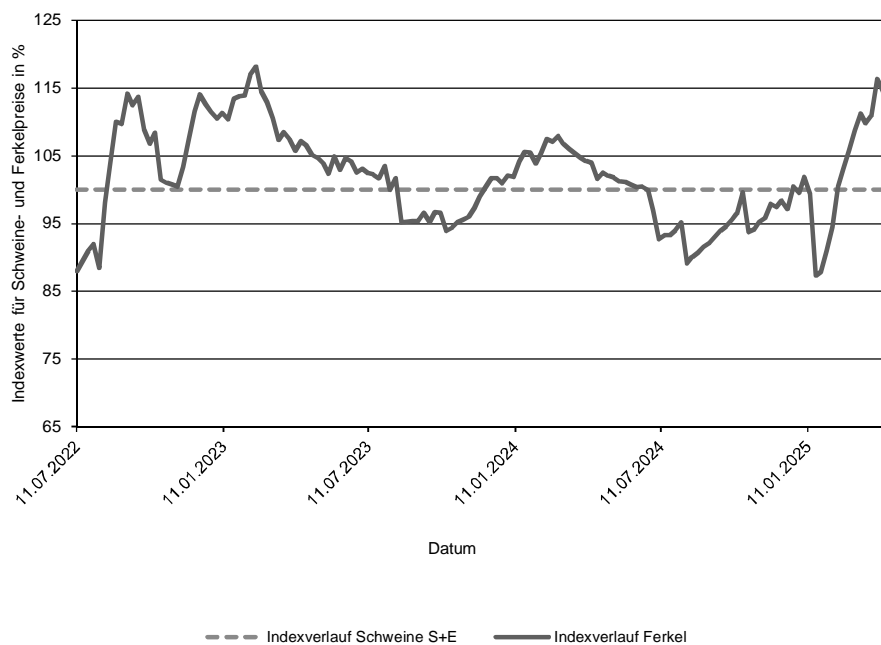

Verlauf der absoluten Schlachtpreise für Schweine der Handelsklassen S und E und der Ferkel (28 kg)

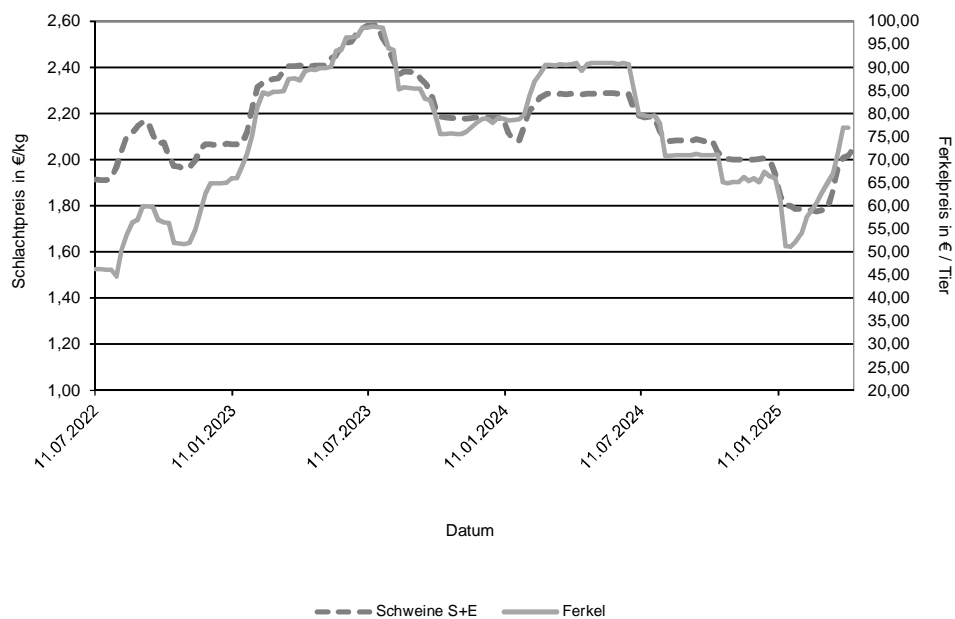

Datenquelle: 1. FIGDV, BLE/Ref. 624 mit zust. Landesstellen
 Ferkelpreise aus dem Kammerprogramm, AMI

Übersicht: Deutschland gesamt

			€/kg	€/100 kg
	Stück	kg	Warmgewicht	Kaltgewicht
Jungbullenfleisch				
U2	3.318	1.479.073	6,76	689,23
U3	2.290	1.049.152	6,72	685,57
R2	3.469	1.361.422	6,68	681,50
R3	2.110	882.041	6,66	678,82
O2	702	237.525	6,25	637,77
O3	728	278.680	6,35	647,58
E-P	13.199	5.502.564	6,65	678,58
Färsenfleisch				
U3	799	293.416	6,26	638,44
U4	386	157.098	6,23	635,43
R2	427	125.163	6,17	629,70
R3	2.124	705.666	6,21	633,28
R4	447	163.543	6,24	636,21
O2	178	45.559	5,67	578,45
O3	809	248.901	5,81	593,04
O4	217	75.378	5,86	598,14
P1	134	24.197	4,35	444,12
P2	235	52.843	4,93	502,54
E-P	6.068	1.985.786	6,06	618,27
Bullenfleisch				
O2	84	30.615	5,61	571,86
E-P	592	240.946	5,73	584,32
Ochsenfleisch				
R3	103	39.503	7,03	717,52
O3	21	7.413	6,02	614,02
P3				
E-P	285	105.701	6,75	688,23
Kuhfleisch				
R2	524	183.941	5,95	607,28
R3	1.221	462.276	5,99	610,86
O1	583	168.194	5,58	568,82
O2	1.143	351.987	5,75	586,91
O3	3.013	1.051.808	5,87	599,05
P1	1.579	385.559	4,90	499,44
P2	904	243.879	5,17	527,59
E-P	11.151	3.699.807	5,73	584,55
Kalbfleisch				
R2	224	39.373	7,01	715,44
O2	757	123.514	6,82	696,01
E-P	1.142	184.761	6,78	691,07
pauschal				
Lammfleisch				
lebend pauschal				
geschlachtet pauschal	198	3.805	10,55	1076,58
Schafffleisch				
lebend pauschal				
geschlachtet pauschal				
Schweinefleisch				
				Muskelfleischanteil in %
S	381.735	37.466.753	2,06	210,15
E	221.731	21.917.844	2,04	207,59
U	28.292	2.813.956	1,92	53,42
R	1.998	199.028	1,79	48,44
M	11.314	1.964.031	1,45	

Zusammenfassende Darstellung nach Regionen, Tierkategorien über die Handelsklassen E-P

	Jungbullenfleisch			Färsenfleisch		
	E-P			E-P		
	Stück	kg	€/kg	Stück	kg	€/kg
Schleswig Holst. / Hamburg	287	110.699	6,38	871	286.877	6,07
Niedersachsen / Bremen	4.983	2.085.694	6,62	964	309.719	5,95
Nordrhein-Westfalen	2.399	1.020.357	6,70	508	158.801	6,07
Mitteldeutschland und MV	604	232.357	6,42	612	175.612	5,74
BW / HE / RP	1.452	588.244	6,65	854	271.129	6,12
Bayern	3.474	1.465.213	6,72	2.259	783.648	6,16
Deutschland gesamt	13.199	5.502.564	6,65	6.068	1.985.786	6,06

	Bullenfleisch			Ochsenfleisch		
	E-P			E-P		
	Stück	kg	€/kg	Stück	kg	€/kg
Schleswig Holst. / Hamburg						
Niedersachsen / Bremen	157	60.454	5,57			
Nordrhein-Westfalen	111	45.028	6,01			
Mitteldeutschland und MV	53	21.904	5,66	80	28.279	6,51
BW / HE / RP	121	48.385	5,80			
Bayern	126	55.247	5,71	158	61.556	7,01
Deutschland gesamt	592	240.946	5,73	285	105.701	6,75

	Kuhfleisch			Kalbfleisch		
	E-P			E-P		
	Stück	kg	€/kg	Stück	kg	€/kg
Schleswig Holst. / Hamburg	845	280.514	5,60			
Niedersachsen / Bremen	2.648	864.651	5,72			
Nordrhein-Westfalen	1.197	380.000	5,73			
Mitteldeutschland und MV	1.553	471.612	5,47	75	9.075	5,09
BW / HE / RP	1.454	489.670	5,80			
Bayern	3.454	1.213.360	5,84			
Deutschland gesamt	11.151	3.699.807	5,73	1.142	184.761	6,78

	Junggrindfleisch		
	E-P		
	Stück	kg	€/kg
Schleswig Holst. / Hamburg			
Niedersachsen / Bremen			
Nordrhein-Westfalen			
Mitteldeutschland und MV			
BW / HE / RP			
Bayern			
Deutschland gesamt	38	7.344	4,88

* BW / HE / RP = Baden Württemberg, Hessen, Rheinland-Pfalz

Detaillierte Darstellung nach Regionen, Tierkategorien und den marktgängigsten Handelklassen/Fettklassen

	Jungbullenfleisch U2			Jungbullenfleisch U3		
	Stück	kg	€/ kg	Stück	kg	€/ kg
Schleswig Holst. / Hamburg	37	15.924	6,54			
Niedersachsen / Bremen	1.057	479.241	6,73	799	369.914	6,67
Nordrhein-Westfalen	341	155.342	6,81	384	179.597	6,77
Mitteldeutschland und MV	128	55.820	6,58	38	17.733	6,53
BW / HE / RP	520	228.029	6,75	186	84.453	6,78
Bayern	1.235	544.717	6,79	855	384.954	6,75
Deutschland gesamt	3.318	1.479.073	6,76	2.290	1.049.152	6,72

	Jungbullenfleisch R2			Jungbullenfleisch R3		
	Stück	kg	€/ kg	Stück	kg	€/ kg
Schleswig Holst. / Hamburg				98	39.274	6,46
Niedersachsen / Bremen	1.488	594.597	6,67	809	338.055	6,61
Nordrhein-Westfalen	542	222.328	6,76	693	296.589	6,71
Mitteldeutschland und MV	154	57.891	6,54	67	27.766	6,55
BW / HE / RP	481	179.979	6,65	74	30.494	6,72
Bayern	753	288.256	6,70	369	149.863	6,71
Deutschland gesamt	3.469	1.361.422	6,68	2.110	882.041	6,66

	Jungbullenfleisch O2			Jungbullenfleisch O3		
	Stück	kg	€/ kg	Stück	kg	€/ kg
Schleswig Holst. / Hamburg	22	7.292	6,08	31	11.396	6,19
Niedersachsen / Bremen	321	112.947	6,38	356	138.755	6,40
Nordrhein-Westfalen	108	37.346	6,44	202	78.836	6,42
Mitteldeutschland und MV						
BW / HE / RP	80	26.274	6,02	30	10.491	6,01
Bayern	103	30.748	5,79	36	13.068	5,96
Deutschland gesamt	702	237.525	6,25	728	278.680	6,35

	Färsenfleisch U3			Färsenfleisch U4		
	Stück	kg	€/ kg	Stück	kg	€/ kg
Schleswig Holst. / Hamburg						
Niedersachsen / Bremen	37	14.484	6,29			
Nordrhein-Westfalen	51	17.776	6,40			
Mitteldeutschland und MV	64	21.853	6,18			
BW / HE / RP	98	34.762	6,29	50	20.142	6,27
Bayern	446	167.503	6,25	306	125.240	6,23
Deutschland gesamt	799	293.416	6,26	386	157.098	6,23

	Färsenfleisch R2			Färsenfleisch R3		
	Stück	kg	€/ kg	Stück	kg	€/ kg
Schleswig Holst. / Hamburg				442	148.953	6,21
Niedersachsen / Bremen	47	13.950	6,20	323	111.941	6,18
Nordrhein-Westfalen	29	8.330	6,18	143	46.777	6,32
Mitteldeutschland und MV				115	35.739	6,15
BW / HE / RP	138	39.846	6,23	273	88.703	6,27
Bayern	160	47.284	6,11	828	273.553	6,18
Deutschland gesamt	427	125.163	6,17	2.124	705.666	6,21

Stück = Anzahl der im Bericht erfassten Schlachttiere, €/kg = vorl. Preis, kg = berichtete Gesamtschlachtmenge

* BW / HE / RP = Baden Württemberg, Hessen, Rheinland-Pfalz

Mitteldeutschland und MV = Brandenburg, Thüringen, Sachsen und Mecklenburg-Vorpommern

	Färsenfleisch R4			Färsenfleisch O2		
	Stück	kg	€/kg	Stück	kg	€/kg
Schleswig Holst. / Hamburg						
Niedersachsen / Bremen	63	22.956	6,21	22	5.910	5,76
Nordrhein-Westfalen	52	18.477	6,20			
Mitteldeutschland und MV	40	13.744	6,18			
BW / HE / RP	57	20.870	6,16	51	12.713	5,62
Bayern	210	78.213	6,29	57	14.540	5,57
Deutschland gesamt	447	163.543	6,24	178	45.559	5,67
	Färsenfleisch O3			Färsenfleisch O4		
	Stück	kg	€/kg	Stück	kg	€/kg
Schleswig Holst. / Hamburg						
Niedersachsen / Bremen	264	85.181	5,88	39	14.669	5,96
Nordrhein-Westfalen	95	27.385	5,81	61	20.851	5,92
Mitteldeutschland und MV	118	34.424	5,69			
BW / HE / RP	81	24.357	5,77	23	7.754	5,80
Bayern	96	27.931	5,70	31	10.913	5,76
Deutschland gesamt	809	248.901	5,81	217	75.378	5,86
	Färsenfleisch P1			Färsenfleisch P2		
	Stück	kg	€/kg	Stück	kg	€/kg
Schleswig Holst. / Hamburg				38	9.518	5,02
Niedersachsen / Bremen	36	6.994	4,60	72	17.020	5,06
Nordrhein-Westfalen						
Mitteldeutschland und MV	44	7.290	3,97	64	13.614	4,75
BW / HE / RP						
Bayern				27	5.556	4,75
Deutschland gesamt	134	24.197	4,35	235	52.843	4,93
	Bullenfleisch O2			Ochsenfleisch R2 und R3		
	Stück	kg	€/kg	Stück	kg	€/kg
Schleswig Holst. / Hamburg						
Niedersachsen / Bremen	24	8.454	5,64			
Nordrhein-Westfalen	25	9.544	5,79			
Mitteldeutschland und MV						
BW / HE / RP						
Bayern				68	26.471	7,25
Deutschland gesamt	84	30.615	5,61	103	39.503	7,03
	Ochsenfleisch O2 und O3			Kuhfleisch R2		
	Stück	kg	€/kg	Stück	kg	€/kg
Schleswig Holst. / Hamburg						
Niedersachsen / Bremen						
Nordrhein-Westfalen				35	12.004	5,97
Mitteldeutschland und MV						
BW / HE / RP				104	36.245	5,95
Bayern				343	121.238	5,96
Deutschland gesamt	49	15.073	5,85	524	183.941	5,95

Stück = Anzahl der im Bericht erfassten Schlachttiere, €/kg = vorl. Preis, kg = berichtete Gesamtschlachtmenge

* BW / HE / RP = Baden Württemberg, Hessen, Rheinland-Pfalz

Mitteldeutschland und MV = Brandenburg, Thüringen, Sachsen und Mecklenburg-Vorpommern

	Kuhfleisch R3			Kuhfleisch O1		
	Stück	kg	€/kg	Stück	kg	€/kg
Schleswig Holst. / Hamburg						
Niedersachsen / Bremen	79	30.718	6,01	73	21.778	5,70
Nordrhein-Westfalen	68	25.207	5,95	47	13.071	5,67
Mitteldeutschland und MV	41	15.074	5,95			
BW / HE / RP	195	75.107	6,04	110	31.662	5,58
Bayern	750	282.098	5,98	334	96.179	5,54
Deutschland gesamt	1.221	462.276	5,99	583	168.194	5,58
	Kuhfleisch O2			Kuhfleisch O3		
	Stück	kg	€/kg	Stück	kg	€/kg
Schleswig Holst. / Hamburg						
Niedersachsen / Bremen	276	87.395	5,83	373	134.275	5,85
Nordrhein-Westfalen	168	52.442	5,80	1.200	427.138	5,92
Mitteldeutschland und MV	67	20.770	5,70	349	120.702	5,90
BW / HE / RP	188	57.753	5,77	394	134.195	5,79
Bayern	391	116.783	5,68	283	97.736	5,88
Deutschland gesamt	1.143	351.987	5,75	414	137.762	5,80
	Kuhfleisch P1			Kuhfleisch P2		
	Stück	kg	€/kg	Stück	kg	€/kg
Schleswig Holst. / Hamburg	145	36.104	4,59	115	32.252	5,09
Niedersachsen / Bremen	479	121.007	5,01	230	63.581	5,27
Nordrhein-Westfalen	186	45.307	5,05	111	29.890	5,34
Mitteldeutschland und MV	359	84.641	4,80	258	67.744	5,10
BW / HE / RP	196	46.169	4,92	65	17.539	5,15
Bayern	214	52.331	4,84	125	32.873	5,07
Deutschland gesamt	1.579	385.559	4,90	904	243.879	5,17
	Kalbfleisch R2			Kalbfleisch O2		
	Stück	kg	€/kg	Stück	kg	€/kg
Schleswig Holst. / Hamburg						
Niedersachsen / Bremen						
Nordrhein-Westfalen						
Mitteldeutschland und MV						
BW / HE / RP						
Bayern						
Deutschland gesamt	224	39.373	7,01	757	123.514	6,82
	Lammfleisch lebend pauschal			Lammfleisch geschlachtet pauschal		
	Stück	kg	€/kg	Stück	kg	€/kg
Deutschland gesamt				198	3.805	10,55
	Schafffleisch lebend pauschal			Schafffleisch geschlachtet pauschal		
	Stück	kg	€/kg	Stück	kg	€/kg
Deutschland gesamt						

Bericht zu Rindern aus ökologischer/biologischer Erzeugung, Deutschland gesamt

Haltungsform	BIO				KONV			
	Schlachttiere in Stück	Schlachtmenge in kg	mittl. Gewicht in kg / Tier	Preis in € / kg	Schlachttiere in Stück	Schlachtmenge in kg	mittl. Gewicht in kg / Tier	Preis in € / kg
<u>Jungbullen</u>								
Jungbullen U	59	25.315	429	6,76	5.609	2.530.169	451	6,74
Jungbullen R	40	14.667	367	6,67	5.643	2.267.868	402	6,67
Jungbullen E-P	110	43.958	400	6,68	13.089	5.458.606	417	6,65
<u>Färsen</u>								
Färsen U	42	15.629	372	6,54	1.214	459.831	379	6,24
Färsen R	191	58.941	309	6,53	2.817	938.886	333	6,19
Färsen E-P	304	92.253	303	6,43	5.764	1.893.533	329	6,04
<u>Kühe</u>								
Kühe U	26	11.003	423	6,48	692	311.307	450	6,13
Kühe R	181	64.903	359	6,33	1.947	728.836	374	5,94
Kühe O	230	71.232	310	6,13	5.096	1.731.917	340	5,82
Kühe P	136	31.365	231	5,35	2.802	728.148	260	5,04
Kühe E-P	575	179.567	312	6,09	10.576	3.520.240	333	5,71
<u>weitere Tierkategorien</u>								
Bullen E-P	47				545			
Ochsen E-P	74				211			
Kälber E-P					1.095			

Hinweise zur Datenerhebung für Biorinder

1. Die Erhebung berücksichtigt nur Daten der meldepflichtigen Schlachtbetriebe entsprechend §5 Abs.1 der 1. FIGDV (wöchentliche Schlachtung von mehr als 150 Rinder), unabhängig von der Herkunft (In- oder Ausland) der Tiere.
2. Die Preismeldung zur Haltungsform Bio entspricht der Definition der Verordnung (EG) 834/2007 über die ökologische/biologische Produktion (vgl. §6 Abs.1 Ziffer 2 der 1.FIGDV). Alle Schlachttiere, die nicht als „bio“ vermarktet wurden, werden in der Haltungsform „konv“ erfasst.
3. Stärkere Schwankungen der Preise und Schlachtgewichte können sich im Vergleich zur Gesamtpreismeldung u.a. ergeben durch:
 - relativ geringe Stückzahl der Schlachtungen,
 - Chargenbildung in der Vermarktung,
 - Unterschiede der Vermarktungsformen.

	Schweinefleisch S			Schweinefleisch E		
	Stück	kg	€/kg	Stück	kg	€/kg
Region Nord-Ost	49.153	4.822.864	2,04	29.690	2.917.696	2,01
Niedersachsen / Bremen	116.897	11.499.015	2,05	65.213	6.444.929	2,02
Nordrhein-Westfalen	169.310	16.570.531	2,06	81.870	8.085.101	2,02
Hessen / Rheinland-Pfalz	9.379	922.420	2,05	10.449	1.037.523	2,04
Baden-Württemberg	18.395	1.814.536	2,13	19.732	1.958.926	2,15
Bayern	18.601	1.837.387	2,09	14.777	1.473.669	2,06
Deutschland gesamt	381.735	37.466.753	2,06	221.731	21.917.844	2,04
€/ 100 kg Warmgewicht			206,03			203,52
€/ 100 kg Kaltgewicht			210,15			207,59

	Schweinefleisch U			Schweinefleisch R		
	Stück	kg	€/kg	Stück	kg	€/kg
Region Nord-Ost	4.145	408.858	1,88	306	30.476	1,73
Niedersachsen / Bremen	6.732	669.863	1,92	396	39.138	1,96
Nordrhein-Westfalen	11.090	1.102.786	1,88	800	79.639	1,70
Hessen / Rheinland-Pfalz	1.951	195.208	1,90	196	19.777	1,70
Baden-Württemberg	2.461	244.893	2,20	163	16.214	2,16
Bayern	1.913	192.348	1,92	137	13.784	1,68
Deutschland gesamt	28.292	2.813.956	1,92	1.998	199.028	1,79

	Schweinefleisch M		
	Stück	kg	€/kg
Region Nord-Ost	690	118.809	1,44
Niedersachsen / Bremen	7.257	1.248.160	1,48
Nordrhein-Westfalen	2.837	498.733	1,39
Hessen / Rheinland-Pfalz			
Baden-Württemberg	311	56.168	1,32
Bayern	193	36.619	1,61
Deutschland gesamt	11.314	1.964.031	1,45

	Schweinefleisch S-P			Schweinefleisch S-V		
	Stück	kg	€/kg	Stück	kg	€/kg
Region Nord-Ost	83.330	8.183.397	2,02	84.053	8.305.492	2,01
Niedersachsen / Bremen	189.294	18.658.489	2,04	196.739	19.931.680	2,00
Nordrhein-Westfalen	263.149	25.845.896	2,04	266.342	26.386.151	2,03
Hessen / Rheinland-Pfalz	21.988	2.176.276	2,03	22.014	2.181.818	2,03
Baden-Württemberg	40.758	4.035.305	2,14	41.220	4.109.718	2,13
Bayern	35.442	3.518.597	2,07	35.639	3.555.737	2,06
Deutschland gesamt	633.961	62.417.960	2,04	646.007	64.470.596	2,03

Region Nord-Ost = Schleswig-Holstein und östliche Bundesländer

Für Schweine gilt entsprechend der 1. FIGDV § 6 Abs. 2: "Schweine mit einem Zweihäftengewicht von weniger als 80 Kilogramm und mehr als 110 Kilogramm sind ... nicht .. berücksichtigt[t]. [Dies ..] gilt nicht für die Handelsklassen M und V."