



Wochenbericht über Schlachtvieh und Fleisch nach der 1. FIGDV

16 KW

14.04.2025 bis 20.04.2025

erstellt: 24.04.2025

Herausgeber: Bundesanstalt für Landwirtschaft und Ernährung / Ref. 624 im Auftrag
des Bundesministerium für Ernährung und Landwirtschaft
und in Zusammenarbeit mit den zuständigen Landesdienststellen

Datenerhebung nach der 1. Fleischgesetz-Durchführungsverordnung
(1. FIGDV)

Anmerkungen: Angaben können durch Rundungen bedingt geringfügig von Landesberichten abweichen.
Sofern nicht anders angegeben, bezieht sich das Schlachtgewicht auf das Warmgewicht
des geschlachteten ausgeweideten Tieres. Kalkulierbare Bonuszahlungen sind
unabhängig vom Auszahlungszeitpunkt in den Preisen berücksichtigt. Durch Korrektur-
und Nachmeldung können sich geringfügig Änderungen der Angaben zu nachfolgenden
Veröffentlichungen ergeben.

E- Mail: agrar@ble.de

Internet: www.bmel-statistik.de

Nachdruck mit Quellenangabe gestattet

Quellenangabe: BLE und zuständige Landesstellen nach 1. FIGDV

Angaben pro Bundesland, Tierart und Handelsklasse werden ab 3 Meldebetriebe und 21 Tiere
ausgewiesen. Bei der Tierkategorie Schaf liegt die Mindestanzahl bei 75 Tieren.

Grafische Darstellung ausgewählter Preisverläufe im Jahresablauf und im Vergleich zu den Vorjahren

Schlachtpreise für Jungbullen R3

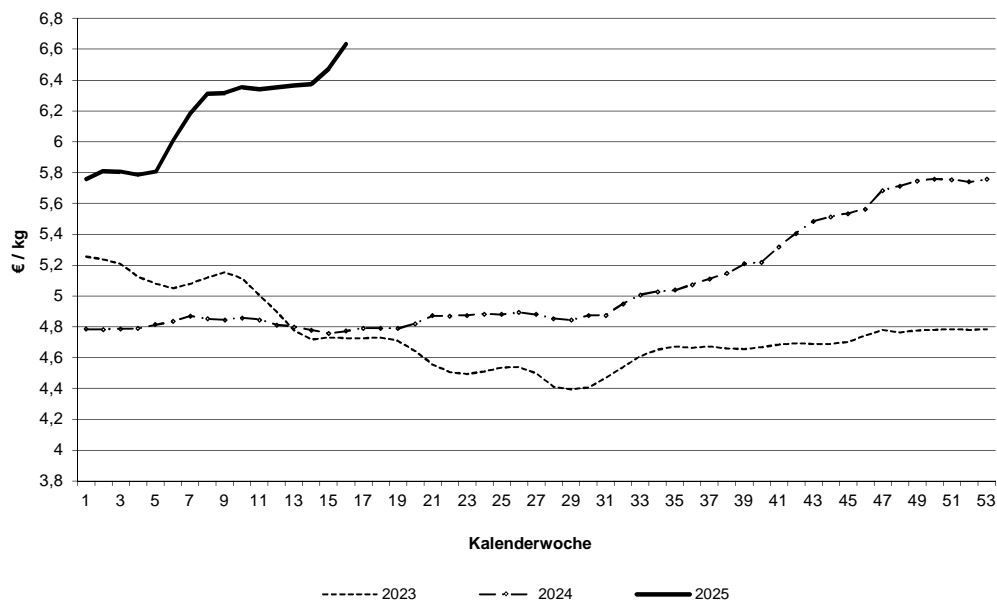

Schlachtpreise für Kühe R3

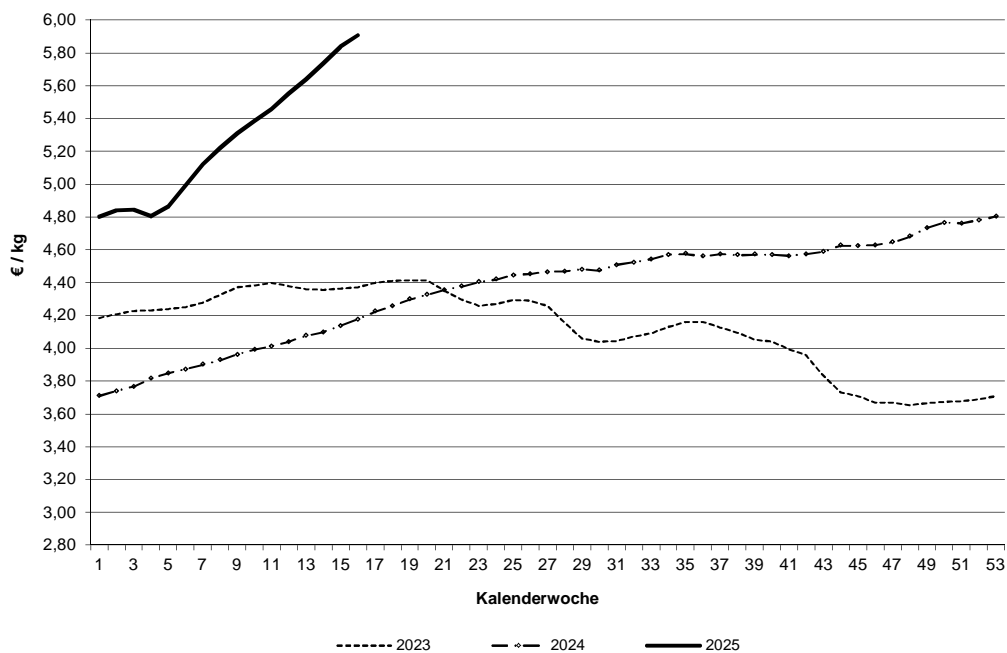

Datenquelle: 1. FIGDV, BLE/ref. 624 und zust. Landesstellen

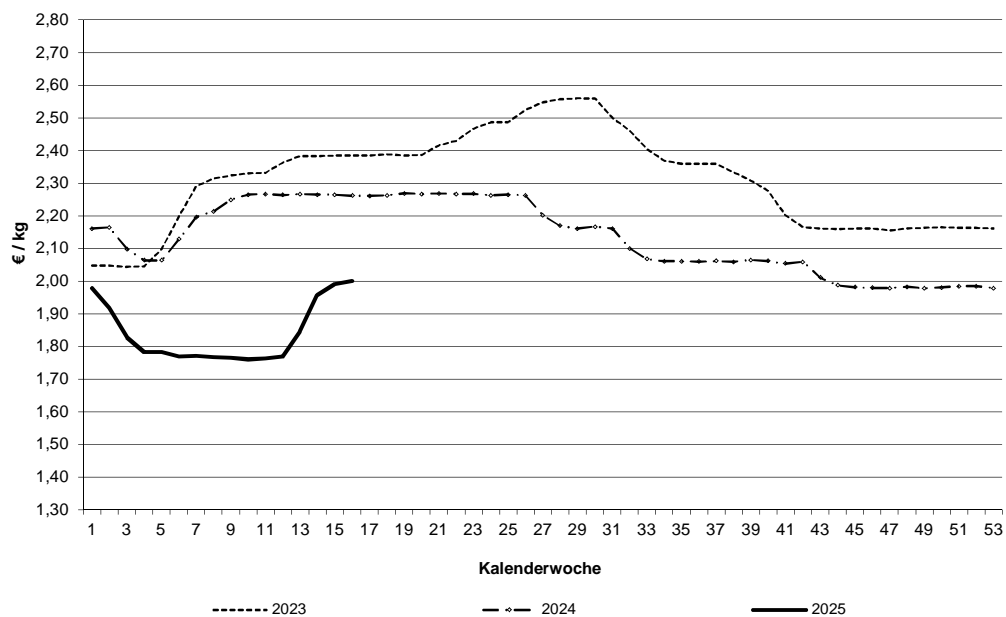
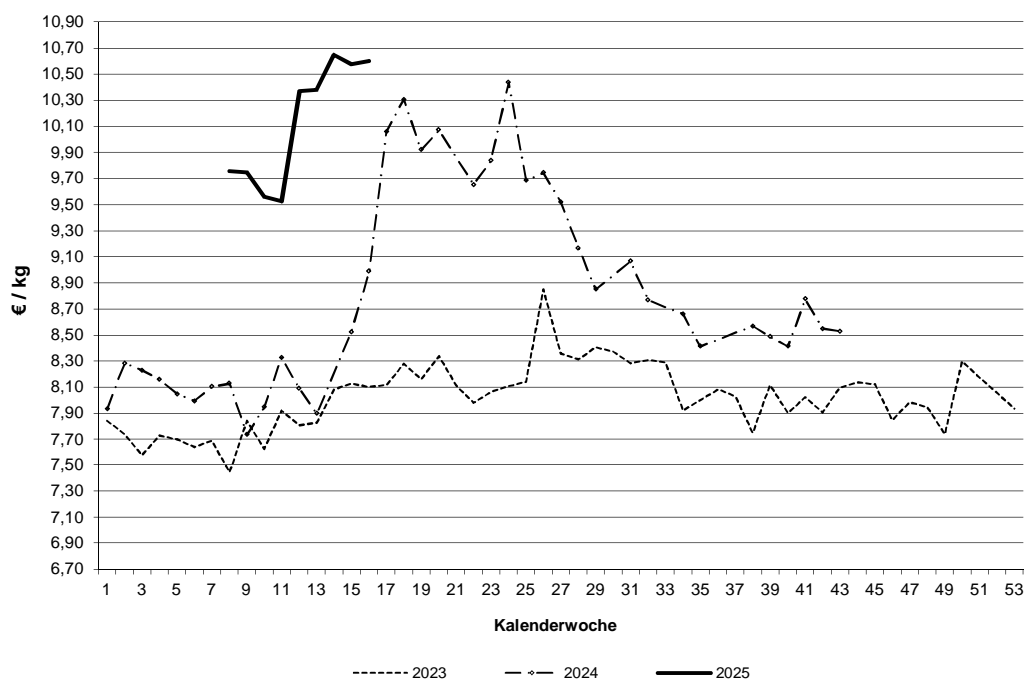
Schlachtpreise für Schweine E**Schlachtpreise für Lämmer - pauschal abgerechnet**

Datenquelle: 1. FIGDV, BLE/ref. 624 und zust. Landesstellen

Grafische Darstellung ausgewählter Preisverläufe im
Jahresablauf und im Vergleich zu ausgewählten EU-Nachbarstaaten
Quelle: EU-Kommission, GD Landwirtschaft und ländliche Entwicklung

Schlachtpreise für Jungbullen R3

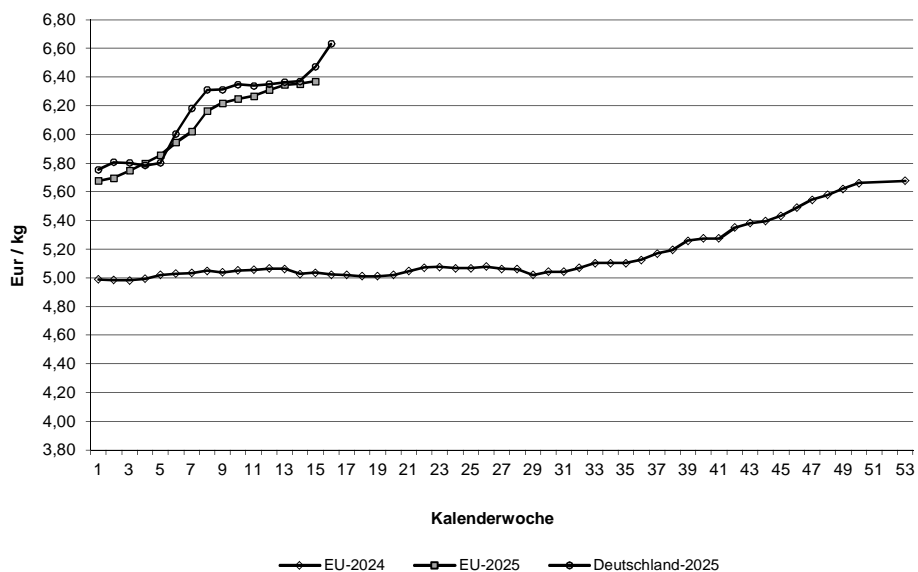

Schlachtpreise für Schweine E

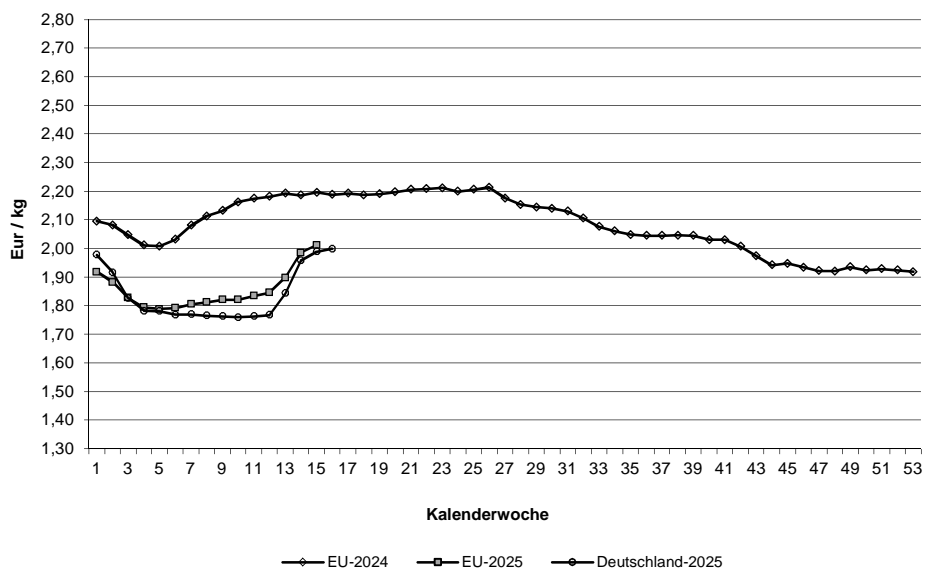

Quelle: EU-Daten nach Angaben der EU-Kommission

Relativer Verlauf der Schweine- und Ferkelpreise (Schweinezyklus)
Schweinepreis (Ø S und E) = 100

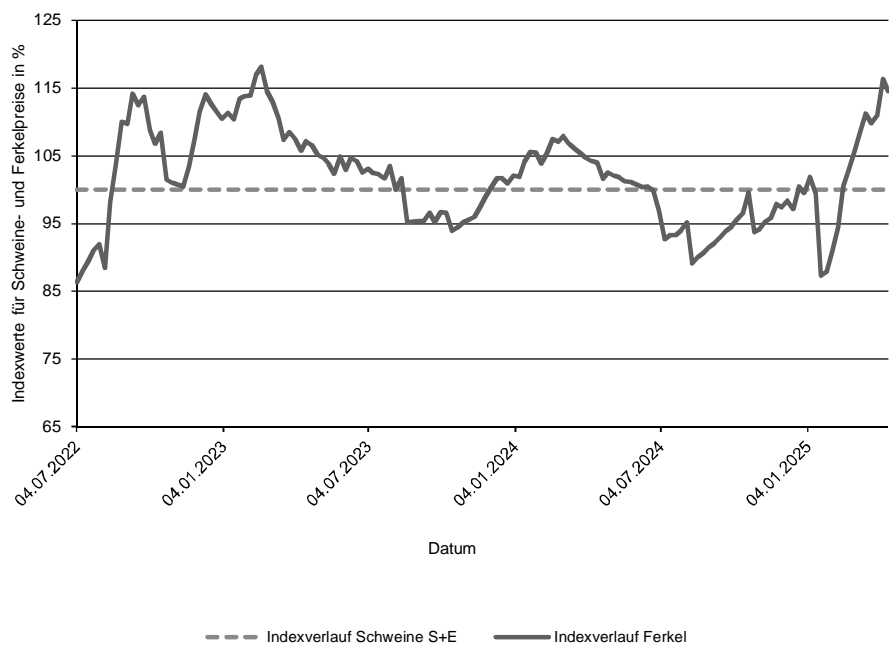

Verlauf der absoluten Schlachtpreise für Schweine der Handelsklassen S und E und der Ferkel (28 kg)

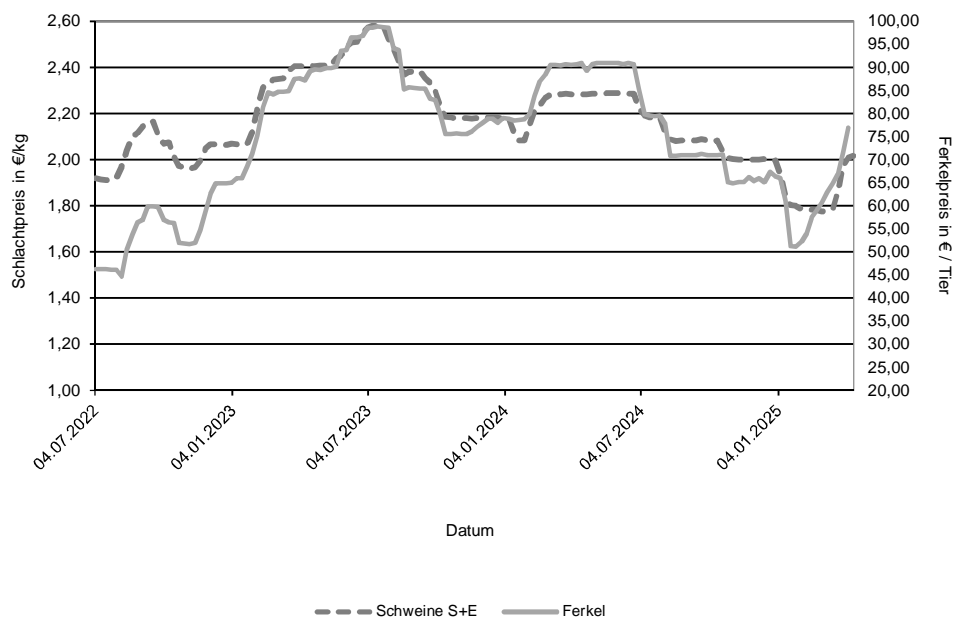

Datenquelle: 1. FIGDV, BLE/Ref. 624 mit zust. Landesstellen
 Ferkelpreise aus dem Kammerprogramm, AMI

Übersicht: Deutschland gesamt

			€/kg	€/100 kg
	Stück	kg	Warmgewicht	Kaltgewicht
Jungbullenfleisch				
U2	3.386	1.507.274	6,73	686,84
U3	2.393	1.095.487	6,69	682,65
R2	3.428	1.350.313	6,65	678,30
R3	2.070	865.393	6,63	676,53
O2	810	279.497	6,22	634,28
O3	855	327.000	6,30	642,75
E-P	13.577	5.664.546	6,62	675,34
Färsenfleisch				
U3	924	337.121	6,20	632,11
U4	559	222.551	6,17	629,76
R2	445	132.132	6,12	624,48
R3	2.449	807.002	6,15	627,60
R4	566	205.055	6,14	626,26
O2	240	60.704	5,53	564,47
O3	931	284.742	5,72	583,64
O4	218	75.769	5,82	593,96
P1	118	22.840	4,43	452,30
P2	210	47.697	4,86	495,75
E-P	7.023	2.306.055	6,01	613,24
Bullenfleisch				
O2	102	36.667	5,75	586,31
E-P	563	224.109	5,64	575,53
Ochsenfleisch				
R3	85	32.125	6,72	684,99
O3				
P3				
E-P	246	92.037	6,65	678,72
Kuhfleisch				
R2	649	230.762	5,88	600,06
R3	1.408	531.903	5,91	602,49
O1	740	213.433	5,52	563,43
O2	1.267	389.543	5,67	578,59
O3	3.466	1.213.513	5,78	589,91
P1	1.526	375.287	4,83	492,45
P2	973	261.380	5,10	519,92
E-P	12.667	4.261.058	5,68	578,88
Kalbfleisch				
R2	260	45.442	7,13	727,38
O2	834	134.901	6,79	692,35
E-P	1.263	206.000	6,88	701,33
pauschal				
Lammfleisch				
lebend pauschal				
geschlachtet pauschal	868	16.956	10,60	1081,24
Schafffleisch				
lebend pauschal				
geschlachtet pauschal	122	3.484	5,23	533,17
Schweinefleisch				
				Muskelfleischanteil in %
S	390.074	38.146.818	2,03	206,74 62,46
E	228.924	22.545.929	2,00	203,98 58,07
U	28.814	2.856.063	1,88	
R	2.126	211.302	1,74	53,41
M	11.535	1.995.565	1,41	48,34

Zusammenfassende Darstellung nach Regionen, Tierkategorien über die Handelsklassen E-P

	Jungbullenfleisch			Färsenfleisch		
	E-P			E-P		
	Stück	kg	€/kg	Stück	kg	€/kg
Schleswig Holst. / Hamburg				947	307.192	5,98
Niedersachsen / Bremen	5.199	2.188.908	6,61	1.069	341.874	5,94
Nordrhein-Westfalen	2.353	999.750	6,68	596	182.459	5,93
Mitteldeutschland und MV	686	270.991	6,44	767	226.017	5,81
BW / HE / RP	1.719	698.625	6,57	1.172	389.637	6,06
Bayern	3.382	1.411.515	6,68	2.472	858.876	6,10
Deutschland gesamt	13.577	5.664.546	6,62	7.023	2.306.055	6,01

	Bullenfleisch			Ochsenfleisch		
	E-P			E-P		
	Stück	kg	€/kg	Stück	kg	€/kg
Schleswig Holst. / Hamburg	25	10.645	5,36			
Niedersachsen / Bremen	170	62.949	5,80			
Nordrhein-Westfalen	103	41.111	5,67			
Mitteldeutschland und MV	32	13.594	5,19	77	27.622	6,33
BW / HE / RP	123	48.854	5,61			
Bayern	110	46.956	5,64	132	51.033	7,04
Deutschland gesamt	563	224.109	5,64	246	92.037	6,65

	Kuhfleisch			Kalbfleisch		
	E-P			E-P		
	Stück	kg	€/kg	Stück	kg	€/kg
Schleswig Holst. / Hamburg	950	316.808	5,54			
Niedersachsen / Bremen	2.795	917.916	5,63			
Nordrhein-Westfalen	1.538	498.865	5,69			
Mitteldeutschland und MV	1.549	483.434	5,46			
BW / HE / RP	1.832	631.324	5,72	61	8.349	7,78
Bayern	4.003	1.412.711	5,78			
Deutschland gesamt	12.667	4.261.058	5,68	1.263	206.000	6,88

	Junggrindfleisch		
	E-P		
	Stück	kg	€/kg
Schleswig Holst. / Hamburg			
Niedersachsen / Bremen			
Nordrhein-Westfalen			
Mitteldeutschland und MV			
BW / HE / RP			
Bayern			
Deutschland gesamt	24	5.014	4,66

* BW / HE / RP = Baden Württemberg, Hessen, Rheinland-Pfalz

Detaillierte Darstellung nach Regionen, Tierkategorien und den marktgängigsten Handelklassen/Fettklassen

	Jungbullenfleisch U2			Jungbullenfleisch U3		
	Stück	kg	€/kg	Stück	kg	€/kg
Schleswig Holst. / Hamburg						
Niedersachsen / Bremen	1.175	533.186	6,74	910	422.674	6,68
Nordrhein-Westfalen	374	171.547	6,78	342	159.255	6,70
Mitteldeutschland und MV	178	78.482	6,62	61	28.710	6,59
BW / HE / RP	516	223.145	6,68	301	135.720	6,71
Bayern	1.120	490.873	6,76	754	338.022	6,71
Deutschland gesamt	3.386	1.507.274	6,73	2.393	1.095.487	6,69

	Jungbullenfleisch R2			Jungbullenfleisch R3		
	Stück	kg	€/kg	Stück	kg	€/kg
Schleswig Holst. / Hamburg						
Niedersachsen / Bremen	1.320	527.203	6,64	868	360.794	6,60
Nordrhein-Westfalen	603	250.056	6,73	663	285.921	6,69
Mitteldeutschland und MV	140	53.068	6,55	63	25.648	6,53
BW / HE / RP	437	165.639	6,59	119	49.074	6,64
Bayern	883	337.162	6,67	301	120.950	6,66
Deutschland gesamt	3.428	1.350.313	6,65	2.070	865.393	6,63

	Jungbullenfleisch O2			Jungbullenfleisch O3		
	Stück	kg	€/kg	Stück	kg	€/kg
Schleswig Holst. / Hamburg						
Niedersachsen / Bremen	302	106.100	6,31	459	178.864	6,34
Nordrhein-Westfalen	126	43.312	6,42	149	55.624	6,44
Mitteldeutschland und MV	82	27.579	6,22	105	39.300	6,24
BW / HE / RP	154	53.166	6,08	60	21.827	6,09
Bayern	105	33.752	5,93	43	16.168	5,93
Deutschland gesamt	810	279.497	6,22	855	327.000	6,30

	Färsenfleisch U3			Färsenfleisch U4		
	Stück	kg	€/kg	Stück	kg	€/kg
Schleswig Holst. / Hamburg	108	39.320	6,16			
Niedersachsen / Bremen	46	17.112	6,26			
Nordrhein-Westfalen	45	15.911	6,23			
Mitteldeutschland und MV	111	36.365	6,17			
BW / HE / RP	155	55.305	6,19	122	47.280	6,13
Bayern	459	173.108	6,20	377	152.371	6,18
Deutschland gesamt	924	337.121	6,20	559	222.551	6,17

	Färsenfleisch R2			Färsenfleisch R3		
	Stück	kg	€/kg	Stück	kg	€/kg
Schleswig Holst. / Hamburg	49	14.861	6,10	406	134.999	6,14
Niedersachsen / Bremen	51	15.650	6,27	359	120.513	6,18
Nordrhein-Westfalen	40	11.803	6,16	159	51.623	6,12
Mitteldeutschland und MV	25	7.029	6,04	217	67.826	6,16
BW / HE / RP	117	34.384	6,14	392	130.043	6,20
Bayern	163	48.405	6,07	916	301.998	6,13
Deutschland gesamt	445	132.132	6,12	2.449	807.002	6,15

Stück = Anzahl der im Bericht erfassten Schlachttiere, €/kg = vorl. Preis, kg = berichtete Gesamtschlachtmenge

* BW / HE / RP = Baden Württemberg, Hessen, Rheinland-Pfalz

Mitteldeutschland und MV = Brandenburg, Thüringen, Sachsen und Mecklenburg-Vorpommern

	Färsenfleisch R4			Färsenfleisch O2		
	Stück	kg	€/kg	Stück	kg	€/kg
Schleswig Holst. / Hamburg	35	13.427	6,10	29	7.685	5,73
Niedersachsen / Bremen	73	26.965	6,24	23	6.034	5,59
Nordrhein-Westfalen	54	18.850	6,08	29	7.203	5,61
Mitteldeutschland und MV	41	13.698	6,17			
BW / HE / RP	126	45.755	6,14	54	13.857	5,48
Bayern	237	86.360	6,13	89	22.219	5,52
Deutschland gesamt	566	205.055	6,14	240	60.704	5,53
	Färsenfleisch O3			Färsenfleisch O4		
	Stück	kg	€/kg	Stück	kg	€/kg
Schleswig Holst. / Hamburg	192	61.839	5,86			
Niedersachsen / Bremen	302	95.350	5,77	45	16.435	5,90
Nordrhein-Westfalen	113	32.404	5,71	52	17.530	5,84
Mitteldeutschland und MV	168	48.759	5,56	32	10.185	5,71
BW / HE / RP	84	25.509	5,66	40	13.960	5,80
Bayern	72	20.881	5,57	29	10.421	5,72
Deutschland gesamt	931	284.742	5,72	218	75.769	5,82
	Färsenfleisch P1			Färsenfleisch P2		
	Stück	kg	€/kg	Stück	kg	€/kg
Schleswig Holst. / Hamburg	27	5.668	4,39	49	12.176	4,96
Niedersachsen / Bremen	38	7.985	4,68	52	11.897	4,94
Nordrhein-Westfalen				24	5.078	4,95
Mitteldeutschland und MV	29	5.290	4,14	51	11.453	4,79
BW / HE / RP						
Bayern						
Deutschland gesamt	118	22.840	4,43	210	47.697	4,86
	Bullenfleisch O2			Ochsenfleisch R2 und R3		
	Stück	kg	€/kg	Stück	kg	€/kg
Schleswig Holst. / Hamburg						
Niedersachsen / Bremen	45	15.401	5,90			
Nordrhein-Westfalen						
Mitteldeutschland und MV						
BW / HE / RP	23	8.842	5,61			
Bayern				45	16.933	7,11
Deutschland gesamt	102	36.667	5,75	85	32.125	6,72
	Ochsenfleisch O2 und O3			Kuhfleisch R2		
	Stück	kg	€/kg	Stück	kg	€/kg
Schleswig Holst. / Hamburg				26	9.007	5,80
Niedersachsen / Bremen				42	14.681	5,97
Nordrhein-Westfalen						
Mitteldeutschland und MV						
BW / HE / RP				152	53.967	5,89
Bayern				408	145.994	5,88
Deutschland gesamt				649	230.762	5,88

Stück = Anzahl der im Bericht erfassten Schlachttiere, €/kg = vorl. Preis, kg = berichtete Gesamtschlachtmenge

* BW / HE / RP = Baden Württemberg, Hessen, Rheinland-Pfalz

Mitteldeutschland und MV = Brandenburg, Thüringen, Sachsen und Mecklenburg-Vorpommern

	Kuhfleisch R3			Kuhfleisch O1		
	Stück	kg	€/kg	Stück	kg	€/kg
Schleswig Holst. / Hamburg	68	26.175	5,85			
Niedersachsen / Bremen	64	25.109	5,88	50	14.979	5,60
Nordrhein-Westfalen	87	31.877	5,94	77	21.468	5,77
Mitteldeutschland und MV	61	21.979	5,88	32	8.969	5,58
BW / HE / RP	253	97.905	5,92	139	40.679	5,50
Bayern	875	328.858	5,91	431	124.064	5,48
Deutschland gesamt	1.408	531.903	5,91	740	213.433	5,52
	Kuhfleisch O2			Kuhfleisch O3		
	Stück	kg	€/kg	Stück	kg	€/kg
Schleswig Holst. / Hamburg				454	162.805	5,77
Niedersachsen / Bremen	247	77.768	5,71	1.396	496.397	5,81
Nordrhein-Westfalen	184	55.729	5,71	492	170.905	5,82
Mitteldeutschland und MV	60	18.243	5,64	416	144.400	5,72
BW / HE / RP	230	71.293	5,68	290	100.308	5,80
Bayern	472	142.717	5,64	418	138.698	5,72
Deutschland gesamt	1.267	389.543	5,67	3.466	1.213.513	5,78
	Kuhfleisch P1			Kuhfleisch P2		
	Stück	kg	€/kg	Stück	kg	€/kg
Schleswig Holst. / Hamburg	150	37.516	4,53	105	29.273	5,02
Niedersachsen / Bremen	460	116.900	4,92	247	67.374	5,19
Nordrhein-Westfalen	192	47.352	4,98	157	42.014	5,21
Mitteldeutschland und MV	314	74.172	4,73	231	60.400	5,03
BW / HE / RP	218	53.167	4,87	95	26.039	5,07
Bayern	192	46.180	4,79	138	36.280	4,98
Deutschland gesamt	1.526	375.287	4,83	973	261.380	5,10
	Kalbfleisch R2			Kalbfleisch O2		
	Stück	kg	€/kg	Stück	kg	€/kg
Schleswig Holst. / Hamburg						
Niedersachsen / Bremen						
Nordrhein-Westfalen						
Mitteldeutschland und MV						
BW / HE / RP						
Bayern						
Deutschland gesamt	260	45.442	7,13	834	134.901	6,79
	Lammfleisch lebend pauschal			Lammfleisch geschlachtet pauschal		
	Stück	kg	€/kg	Stück	kg	€/kg
Deutschland gesamt				868	16.956	10,60
	Schafffleisch lebend pauschal			Schafffleisch geschlachtet pauschal		
	Stück	kg	€/kg	Stück	kg	€/kg
Deutschland gesamt				122	3.484	5,23

Bericht zu Rindern aus ökologischer/biologischer Erzeugung, Deutschland gesamt

Haltungsform	BIO				KONV			
	Schlachttiere in Stück	Schlachtmenge in kg	mittl. Gewicht in kg / Tier	Preis in € / kg	Schlachttiere in Stück	Schlachtmenge in kg	mittl. Gewicht in kg / Tier	Preis in € / kg
<u>Jungbullen</u>								
Jungbullen U	47	20.027	426	6,64	5.849	2.635.608	451	6,72
Jungbullen R	20	6.943	347	6,69	5.563	2.241.244	403	6,64
Jungbullen E-P	92	33.464	364	6,50	13.485	5.631.082	418	6,62
<u>Färsen</u>								
Färsen U	35	12.600	360	6,50	1.521	572.514	376	6,18
Färsen R	166	52.348	315	6,49	3.330	1.104.065	332	6,13
Färsen E-P	289	88.352	306	6,34	6.734	2.217.703	329	6,00
<u>Kühe</u>								
Kühe U	75	34.173	456	6,39	827	371.113	449	6,06
Kühe R	204	74.594	366	6,23	2.364	888.839	376	5,87
Kühe O	335	103.448	309	6,03	5.873	2.002.521	341	5,73
Kühe P	125	30.028	240	5,30	2.817	732.519	260	4,97
Kühe E-P	742	243.745	328	6,06	11.925	4.017.313	337	5,65
<u>weitere Tierkategorien</u>								
Bullen E-P	35				528			
Ochsen E-P	80				166			
Kälber E-P					1.239			

Hinweise zur Datenerhebung für Biorinder

1. Die Erhebung berücksichtigt nur Daten der meldepflichtigen Schlachtbetriebe entsprechend §5 Abs.1 der 1. FIGDV (wöchentliche Schlachtung von mehr als 150 Rinder), unabhängig von der Herkunft (In- oder Ausland) der Tiere.
2. Die Preismeldung zur Haltungsform Bio entspricht der Definition der Verordnung (EG) 834/2007 über die ökologische/biologische Produktion (vgl. §6 Abs.1 Ziffer 2 der 1.FIGDV). Alle Schlachttiere, die nicht als „bio“ vermarktet wurden, werden in der Haltungsform „konv“ erfasst.
3. Stärkere Schwankungen der Preise und Schlachtgewichte können sich im Vergleich zur Gesamtpreismeldung u.a. ergeben durch:
 - relativ geringe Stückzahl der Schlachtungen,
 - Chargenbildung in der Vermarktung,
 - Unterschiede der Vermarktungsformen.

	Schweinefleisch S			Schweinefleisch E		
	Stück	kg	€/kg	Stück	kg	€/kg
Region Nord-Ost	48.463	4.725.589	2,01	30.921	3.014.825	1,97
Niedersachsen / Bremen	121.067	11.881.678	2,02	67.471	6.649.604	1,99
Nordrhein-Westfalen	171.453	16.710.734	2,03	84.460	8.319.576	1,99
Hessen / Rheinland-Pfalz	9.793	958.671	2,02	10.487	1.035.531	2,01
Baden-Württemberg	18.948	1.865.360	2,07	20.375	2.012.031	2,08
Bayern	20.350	2.004.786	2,04	15.210	1.514.362	2,00
Deutschland gesamt	390.074	38.146.818	2,03	228.924	22.545.929	2,00
€/ 100 kg Warmgewicht			202,68			199,98
€/ 100 kg Kaltgewicht			206,74			203,98

	Schweinefleisch U			Schweinefleisch R		
	Stück	kg	€/kg	Stück	kg	€/kg
Region Nord-Ost	4.517	442.293	1,84	302	29.694	1,68
Niedersachsen / Bremen	6.842	679.356	1,88	412	41.096	1,69
Nordrhein-Westfalen	11.574	1.148.734	1,86	990	98.600	1,69
Hessen / Rheinland-Pfalz	1.736	172.649	1,90	123	12.124	1,70
Baden-Württemberg	2.479	245.632	2,05	193	18.994	2,20
Bayern	1.666	167.399	1,91	106	10.794	1,67
Deutschland gesamt	28.814	2.856.063	1,88	2.126	211.302	1,74

	Schweinefleisch M		
	Stück	kg	€/kg
Region Nord-Ost	758	130.605	1,33
Niedersachsen / Bremen	7.641	1.311.769	1,44
Nordrhein-Westfalen	2.632	462.256	1,37
Hessen / Rheinland-Pfalz			
Baden-Württemberg	428	77.486	1,28
Bayern	64	11.047	1,20
Deutschland gesamt	11.535	1.995.565	1,41

	Schweinefleisch S-P			Schweinefleisch S-V		
	Stück	kg	€/kg	Stück	kg	€/kg
Region Nord-Ost	84.241	8.216.082	1,99	85.055	8.352.213	1,97
Niedersachsen / Bremen	195.838	19.256.391	2,00	203.687	20.596.899	1,97
Nordrhein-Westfalen	268.566	26.286.411	2,01	271.340	26.768.313	2,00
Hessen / Rheinland-Pfalz	22.146	2.179.681	2,00	22.158	2.182.083	2,00
Baden-Württemberg	42.020	4.144.459	2,07	42.551	4.234.193	2,06
Bayern	37.344	3.698.574	2,02	37.414	3.710.233	2,01
Deutschland gesamt	650.155	63.781.598	2,01	662.205	65.843.934	1,99

Region Nord-Ost = Schleswig-Holstein und östliche Bundesländer

Für Schweine gilt entsprechend der 1. FIGDV § 6 Abs. 2: "Schweine mit einem Zweihälftengewicht von weniger als 80 Kilogramm und mehr als 110 Kilogramm sind ... nicht .. berücksichtigt[t]. [Dies ..] gilt nicht für die Handelsklassen M und V."