



Wochenbericht über Schlachtvieh und Fleisch nach der 1. FIGDV

15 KW

07.04.2025 bis 13.04.2025

erstellt: 16.04.2025

Herausgeber: Bundesanstalt für Landwirtschaft und Ernährung / Ref. 624 im Auftrag
des Bundesministerium für Ernährung und Landwirtschaft
und in Zusammenarbeit mit den zuständigen Landesdienststellen

Datenerhebung nach der 1. Fleischgesetz-Durchführungsverordnung
(1. FIGDV)

Anmerkungen: Angaben können durch Rundungen bedingt geringfügig von Landesberichten abweichen.
Sofern nicht anders angegeben, bezieht sich das Schlachtgewicht auf das Warmgewicht
des geschlachteten ausgeweideten Tieres. Kalkulierbare Bonuszahlungen sind
unabhängig vom Auszahlungszeitpunkt in den Preisen berücksichtigt. Durch Korrektur-
und Nachmeldung können sich geringfügig Änderungen der Angaben zu nachfolgenden
Veröffentlichungen ergeben.

E- Mail: agrar@ble.de

Internet: www.bmel-statistik.de

Nachdruck mit Quellenangabe gestattet

Quellenangabe: BLE und zuständige Landesstellen nach 1. FIGDV

Angaben pro Bundesland, Tierart und Handelsklasse werden ab 3 Meldebetriebe und 21 Tiere
ausgewiesen. Bei der Tierkategorie Schaf liegt die Mindestanzahl bei 75 Tieren.

Grafische Darstellung ausgewählter Preisverläufe im Jahresablauf und im Vergleich zu den Vorjahren

Schlachtpreise für Jungbullen R3

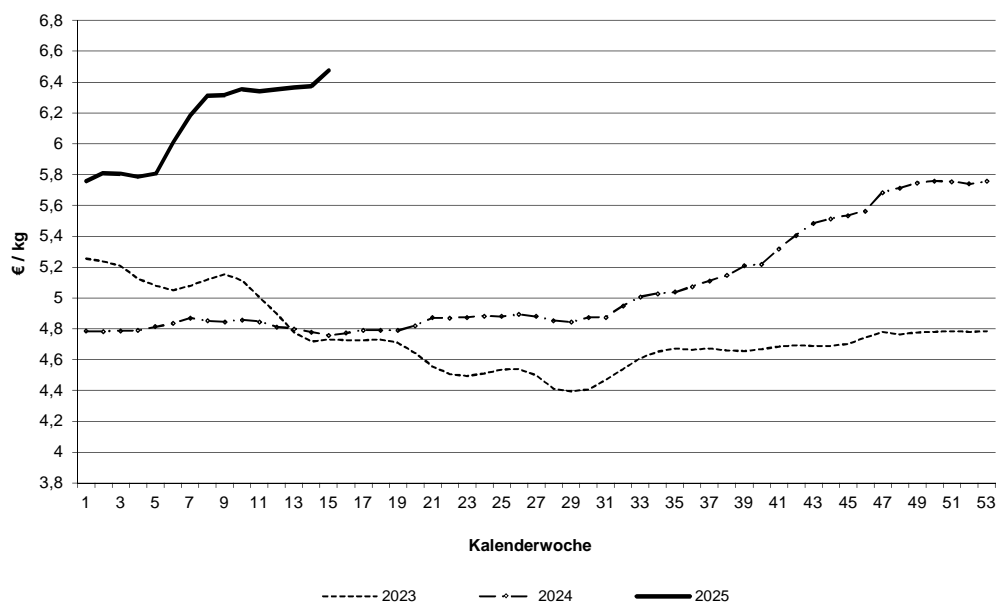

Schlachtpreise für Kühe R3

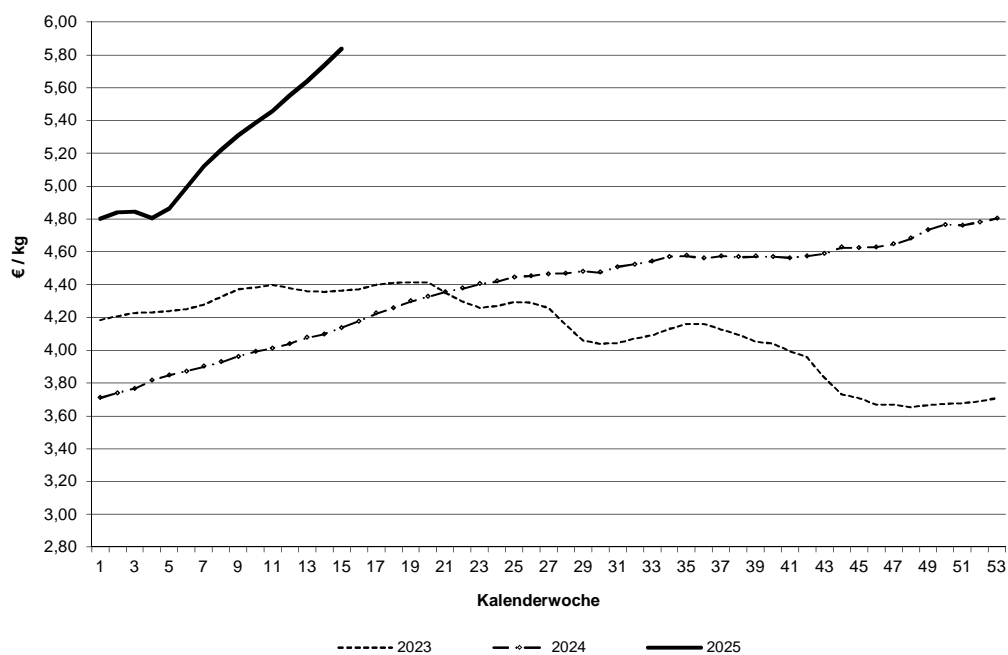

Datenquelle: 1. FIGDV, BLE/ref. 624 und zust. Landesstellen

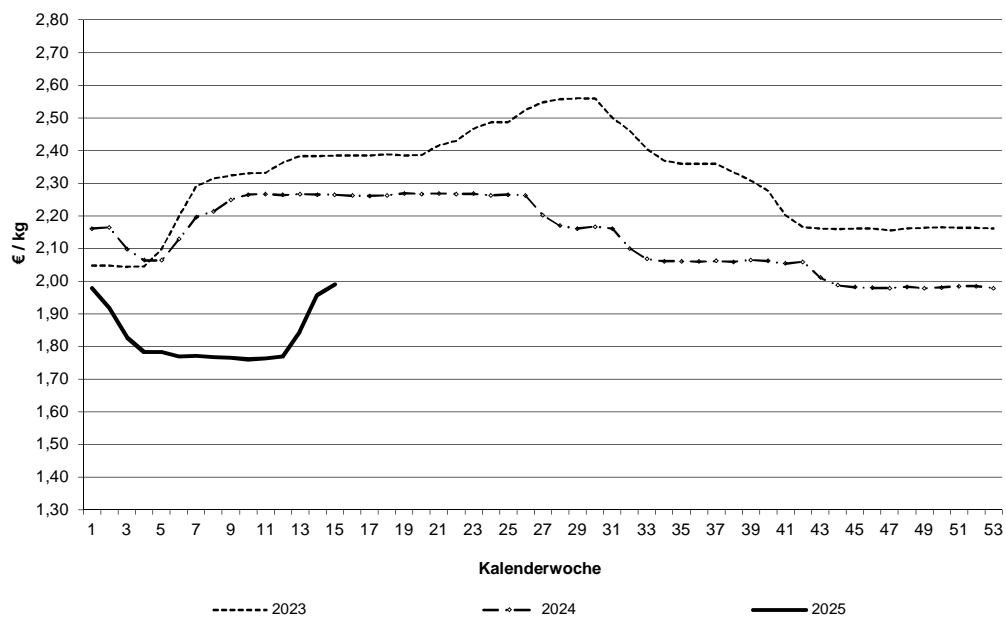
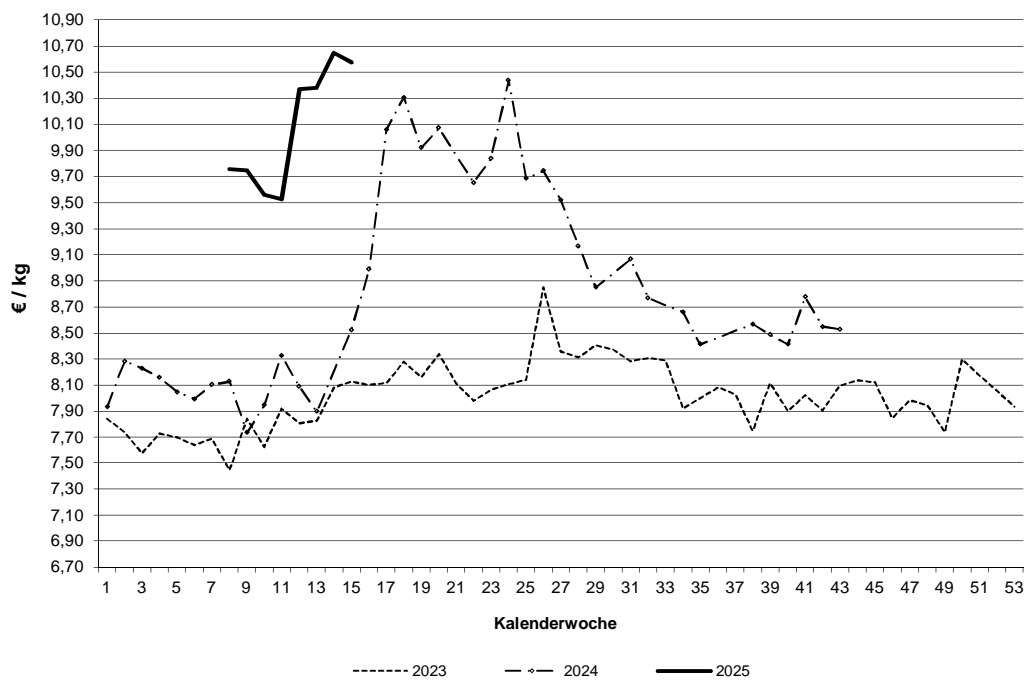
Schlachtpreise für Schweine E**Schlachtpreise für Lämmer - pauschal abgerechnet**

Datenquelle: 1. FIGDV, BLE/ref. 624 und zust. Landesstellen

Grafische Darstellung ausgewählter Preisverläufe im
Jahresablauf und im Vergleich zu ausgewählten EU-Nachbarstaaten
Quelle: EU-Kommission, GD Landwirtschaft und ländliche Entwicklung

Schlachtpreise für Jungbullen R3

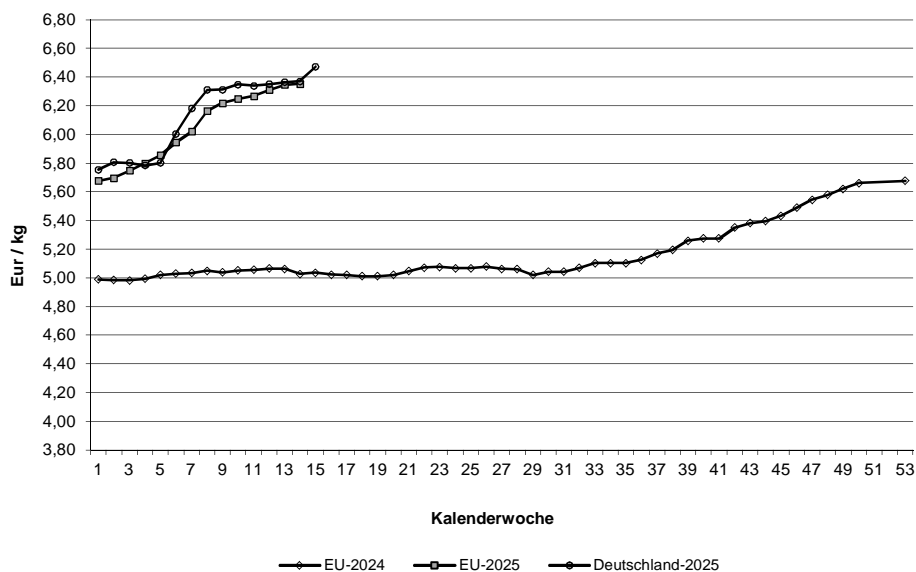

Schlachtpreise für Schweine E

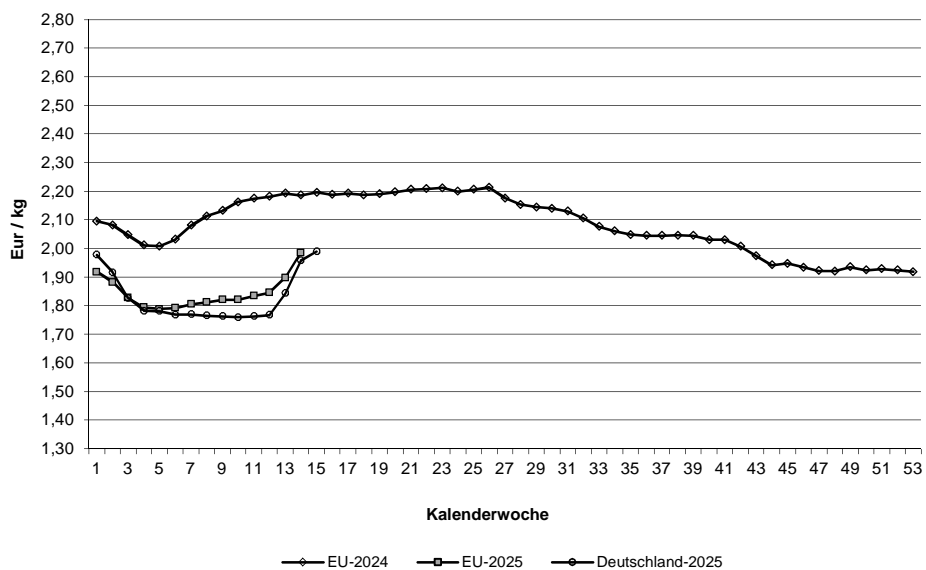

Quelle: EU-Daten nach Angaben der EU-Kommission

Relativer Verlauf der Schweine- und Ferkelpreise (Schweinezyklus)
Schweinepreis (Ø S und E) = 100

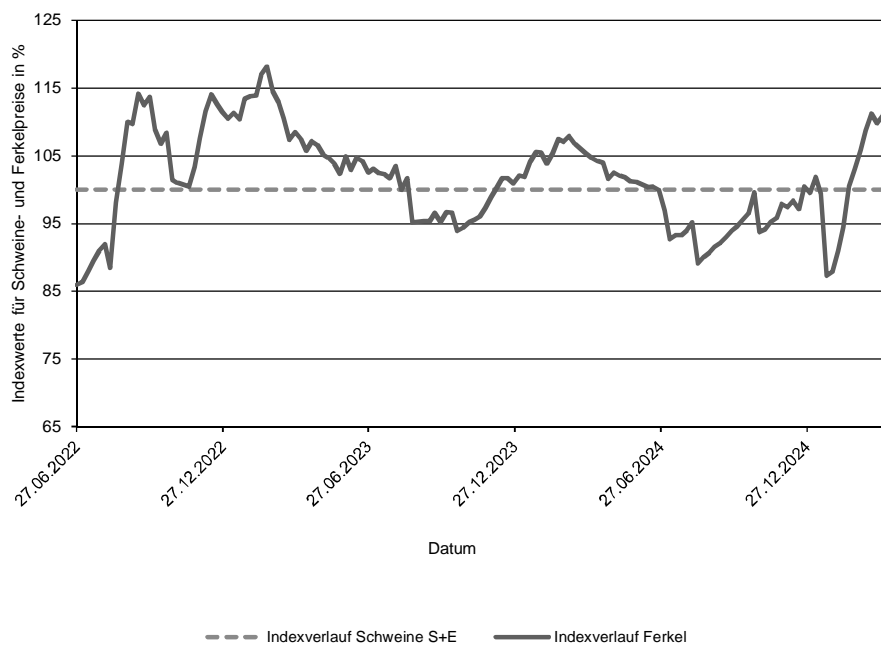

Verlauf der absoluten Schlachtpreise für Schweine der Handelsklassen S und E und der Ferkel (28 kg)

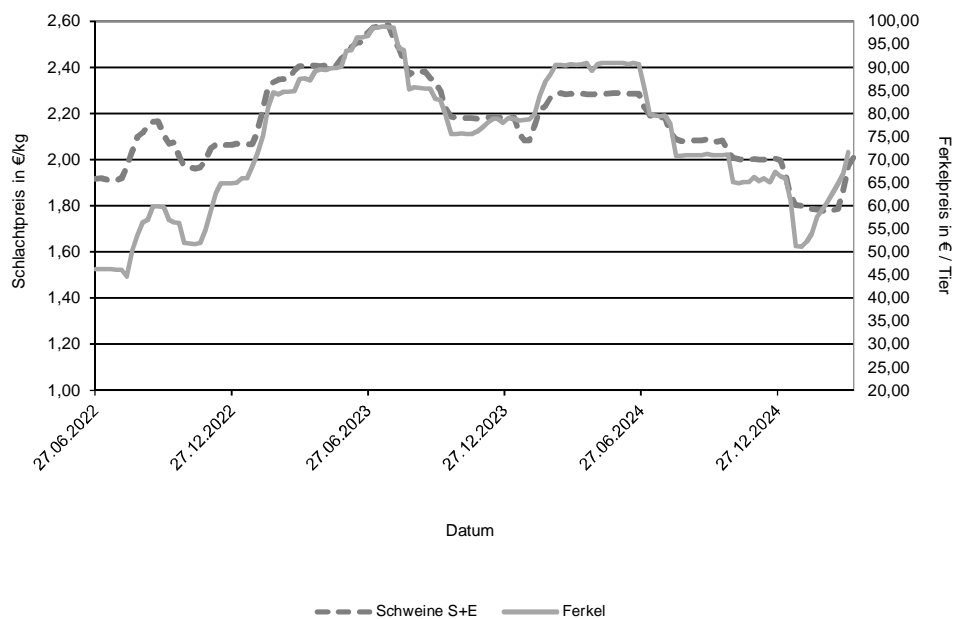

Datenquelle: 1. FIGDV, BLE/Ref. 624 mit zust. Landesstellen
 Ferkelpreise aus dem Kammerprogramm, AMI

Übersicht: Deutschland gesamt

			€/kg	€/100 kg
	Stück	kg	Warmgewicht	Kaltgewicht
Jungbullenfleisch				
U2	4.203	1.867.161	6,58	671,08
U3	3.057	1.397.389	6,55	668,37
R2	4.141	1.626.563	6,50	663,19
R3	2.350	980.134	6,47	660,37
O2	859	293.819	6,04	616,31
O3	1.004	389.784	6,16	628,42
E-P	16.410	6.853.802	6,47	660,42
Färsenfleisch				
U3	1.205	441.055	6,13	625,55
U4	749	298.273	6,12	624,02
R2	674	200.063	6,04	616,54
R3	3.037	1.010.549	6,08	620,29
R4	637	227.618	6,08	620,18
O2	298	75.284	5,47	558,21
O3	1.146	351.599	5,64	575,61
O4	290	100.559	5,72	583,08
P1	161	29.491	4,24	432,44
P2	299	67.815	4,79	488,37
E-P	8.959	2.940.237	5,94	605,72
Bullenfleisch				
O2	113	40.988	5,52	563,31
E-P	698	281.788	5,53	564,28
Ochsenfleisch				
R3	102	39.231	6,56	669,45
O3	30	9.467	5,73	584,45
P3				
E-P	375	139.898	6,46	659,13
Kuhfleisch				
R2	690	244.532	5,81	592,41
R3	1.607	610.525	5,84	595,20
O1	796	228.706	5,44	554,54
O2	1.548	479.519	5,61	572,20
O3	3.909	1.373.732	5,69	580,55
P1	1.845	452.788	4,73	482,90
P2	1.168	315.476	5,00	510,22
E-P	14.459	4.853.595	5,58	569,32
Kalbfleisch				
R2	314	53.242	7,11	724,93
O2	812	129.624	7,00	714,35
E-P	1.369	217.539	7,02	715,87
pauschal				
Lammfleisch				
lebend pauschal				
geschlachtet pauschal	1.050	22.466	10,58	1078,82
Schafffleisch				
lebend pauschal				
geschlachtet pauschal	91	2.715	4,62	471,31
Schweinefleisch				
				Muskelfleischanteil in %
S	428.772	41.975.612	2,02	205,82 62,44
E	252.843	24.927.446	1,99	202,91 58,08
U	32.318	3.205.377	1,88	
R	2.310	229.047	1,72	53,42
M	12.514	2.173.067	1,41	48,40

Zusammenfassende Darstellung nach Regionen, Tierkategorien über die Handelsklassen E-P

	Jungbullenfleisch			Färsenfleisch		
	E-P			E-P		
	Stück	kg	€/ kg	Stück	kg	€/ kg
Schleswig Holst. / Hamburg	557	213.655	6,22	1.285	429.113	5,93
Niedersachsen / Bremen	6.080	2.560.791	6,42	1.345	430.767	5,82
Nordrhein-Westfalen	2.979	1.268.590	6,48	694	209.901	5,83
Mitteldeutschland und MV	704	268.296	6,26	1.061	314.677	5,73
BW / HE / RP	2.253	921.702	6,50	1.627	525.856	6,02
Bayern	3.837	1.620.768	6,60	2.947	1.029.923	6,04
Deutschland gesamt	16.410	6.853.802	6,47	8.959	2.940.237	5,94

	Bullenfleisch			Ochsenfleisch		
	E-P			E-P		
	Stück	kg	€/ kg	Stück	kg	€/ kg
Schleswig Holst. / Hamburg	42	17.286	5,23			
Niedersachsen / Bremen	183	69.974	5,53	41	14.484	6,25
Nordrhein-Westfalen	118	47.350	5,72			
Mitteldeutschland und MV	59	25.318	5,21	68	24.582	6,29
BW / HE / RP	160	62.596	5,54			
Bayern	136	59.264	5,60	184	72.085	6,62
Deutschland gesamt	698	281.788	5,53	375	139.898	6,46

	Kuhfleisch			Kalbfleisch		
	E-P			E-P		
	Stück	kg	€/ kg	Stück	kg	€/ kg
Schleswig Holst. / Hamburg	1.075	357.291	5,45			
Niedersachsen / Bremen	3.462	1.136.148	5,54			
Nordrhein-Westfalen	1.578	507.760	5,56			
Mitteldeutschland und MV	1.938	604.346	5,35	73	9.082	6,20
BW / HE / RP	2.202	753.072	5,65	124	16.911	8,03
Bayern	4.204	1.494.978	5,71			
Deutschland gesamt	14.459	4.853.595	5,58	1.369	217.539	7,02

	Junggrindfleisch		
	E-P		
	Stück	kg	€/ kg
Schleswig Holst. / Hamburg			
Niedersachsen / Bremen			
Nordrhein-Westfalen			
Mitteldeutschland und MV			
BW / HE / RP			
Bayern			
Deutschland gesamt	59	9.613	4,06

* BW / HE / RP = Baden Württemberg, Hessen, Rheinland-Pfalz

Detaillierte Darstellung nach Regionen, Tierkategorien und den marktgängigsten Handelklassen/Fettklassen

	Jungbullenfleisch U2			Jungbullenfleisch U3		
	Stück	kg	€/kg	Stück	kg	€/kg
Schleswig Holst. / Hamburg						
Niedersachsen / Bremen	1.567	706.994	6,52	1.066	492.360	6,48
Nordrhein-Westfalen	454	205.071	6,56	504	232.985	6,51
Mitteldeutschland und MV	140	60.543	6,45	79	35.054	6,46
BW / HE / RP	703	306.821	6,60	350	158.729	6,62
Bayern	1.248	548.850	6,67	1.019	460.865	6,64
Deutschland gesamt	4.203	1.867.161	6,58	3.057	1.397.389	6,55

	Jungbullenfleisch R2			Jungbullenfleisch R3		
	Stück	kg	€/kg	Stück	kg	€/kg
Schleswig Holst. / Hamburg				121	48.276	6,34
Niedersachsen / Bremen	1.513	604.407	6,46	861	358.916	6,42
Nordrhein-Westfalen	807	331.247	6,54	745	320.319	6,49
Mitteldeutschland und MV	168	60.601	6,34	79	32.800	6,34
BW / HE / RP	648	246.396	6,52	166	68.546	6,58
Bayern	909	347.581	6,57	378	151.277	6,60
Deutschland gesamt	4.141	1.626.563	6,50	2.350	980.134	6,47

	Jungbullenfleisch O2			Jungbullenfleisch O3		
	Stück	kg	€/kg	Stück	kg	€/kg
Schleswig Holst. / Hamburg	72	25.158	5,98	98	35.881	6,07
Niedersachsen / Bremen	382	132.862	6,12	496	195.369	6,19
Nordrhein-Westfalen	128	45.389	6,21	231	90.805	6,23
Mitteldeutschland und MV	59	19.289	6,04	102	37.344	6,10
BW / HE / RP	148	48.169	5,83	55	21.894	6,01
Bayern	70	22.952	5,76	22	8.491	5,81
Deutschland gesamt	859	293.819	6,04	1.004	389.784	6,16

	Färsenfleisch U3			Färsenfleisch U4		
	Stück	kg	€/kg	Stück	kg	€/kg
Schleswig Holst. / Hamburg	174	64.734	6,09	23	9.347	6,04
Niedersachsen / Bremen	73	27.976	6,12			
Nordrhein-Westfalen	42	14.760	6,27			
Mitteldeutschland und MV	188	63.726	6,12			
BW / HE / RP	191	66.186	6,19	211	80.059	6,14
Bayern	537	203.673	6,12	466	190.166	6,11
Deutschland gesamt	1.205	441.055	6,13	749	298.273	6,12

	Färsenfleisch R2			Färsenfleisch R3		
	Stück	kg	€/kg	Stück	kg	€/kg
Schleswig Holst. / Hamburg	83	25.890	6,07	601	201.817	6,05
Niedersachsen / Bremen	55	17.130	6,10	466	158.991	6,05
Nordrhein-Westfalen	78	22.948	6,01	170	54.155	6,05
Mitteldeutschland und MV	31	8.213	5,84	249	78.912	6,10
BW / HE / RP	237	69.699	6,09	422	137.054	6,15
Bayern	190	56.183	6,00	1.129	379.620	6,09
Deutschland gesamt	674	200.063	6,04	3.037	1.010.549	6,08

Stück = Anzahl der im Bericht erfassten Schlachttiere, €/kg = vorl. Preis, kg = berichtete Gesamtschlachtmenge

* BW / HE / RP = Baden Württemberg, Hessen, Rheinland-Pfalz

Mitteldeutschland und MV = Brandenburg, Thüringen, Sachsen und Mecklenburg-Vorpommern

	Färsenfleisch R4				Färsenfleisch O2		
	Stück	kg	€ / kg		Stück	kg	€ / kg
Schleswig Holst. / Hamburg	49	18.509	6,01				
Niedersachsen / Bremen	74	26.606	6,15	35	9.305	5,50	
Nordrhein-Westfalen	46	16.141	6,02	42	10.211	5,45	
Mitteldeutschland und MV	69	23.836	6,06	22	5.168	5,34	
BW / HE / RP	170	59.604	6,10	93	23.642	5,50	
Bayern	229	82.922	6,07	89	22.356	5,45	
Deutschland gesamt	637	227.618	6,08	298	75.284	5,47	
	Färsenfleisch O3				Färsenfleisch O4		
	Stück	kg	€ / kg		Stück	kg	€ / kg
Schleswig Holst. / Hamburg	213	68.601	5,73	21	7.650	5,80	
Niedersachsen / Bremen	348	109.502	5,69	75	26.695	5,80	
Nordrhein-Westfalen	142	43.349	5,66	59	19.826	5,76	
Mitteldeutschland und MV	213	61.708	5,51	54	17.525	5,62	
BW / HE / RP	108	31.973	5,60	47	16.197	5,64	
Bayern	122	36.466	5,58	34	12.666	5,65	
Deutschland gesamt	1.146	351.599	5,64	290	100.559	5,72	
	Färsenfleisch P1				Färsenfleisch P2		
	Stück	kg	€ / kg		Stück	kg	€ / kg
Schleswig Holst. / Hamburg	25	5.118	4,11	48	12.372	4,91	
Niedersachsen / Bremen	43	8.826	4,60	89	21.098	4,86	
Nordrhein-Westfalen				40	8.699	4,99	
Mitteldeutschland und MV	42	6.974	3,80	84	17.520	4,58	
BW / HE / RP	24	3.939	4,28	23	4.858	4,69	
Bayern							
Deutschland gesamt	161	29.491	4,24	299	67.815	4,79	
	Bullenfleisch O2				Ochsenfleisch R2 und R3		
	Stück	kg	€ / kg		Stück	kg	€ / kg
Schleswig Holst. / Hamburg							
Niedersachsen / Bremen	48	17.338	5,54				
Nordrhein-Westfalen	22	7.521	5,79				
Mitteldeutschland und MV							
BW / HE / RP	24	9.276	5,42				
Bayern				66	25.248	6,68	
Deutschland gesamt	113	40.988	5,52	167	60.984	6,46	
	Ochsenfleisch O2 und O3				Kuhfleisch R2		
	Stück	kg	€ / kg		Stück	kg	€ / kg
Schleswig Holst. / Hamburg							
Niedersachsen / Bremen				45	15.390	5,74	
Nordrhein-Westfalen				43	15.369	5,72	
Mitteldeutschland und MV				25	8.471	5,65	
BW / HE / RP				161	56.783	5,88	
Bayern				403	144.379	5,81	
Deutschland gesamt	30	9.467	5,73	690	244.532	5,81	

Stück = Anzahl der im Bericht erfassten Schlachttiere, €/kg = vorl. Preis, kg = berichtete Gesamtschlachtmenge

* BW / HE / RP = Baden Württemberg, Hessen, Rheinland-Pfalz

Mitteldeutschland und MV = Brandenburg, Thüringen, Sachsen und Mecklenburg-Vorpommern

	Kuhfleisch R3			Kuhfleisch O1		
	Stück	kg	€/kg	Stück	kg	€/kg
Schleswig Holst. / Hamburg	117	44.735	5,76			
Niedersachsen / Bremen	136	50.942	5,83	77	22.553	5,53
Nordrhein-Westfalen	72	26.994	5,81	59	16.122	5,52
Mitteldeutschland und MV	97	34.798	5,69	51	14.053	5,30
BW / HE / RP	285	109.335	5,89	173	49.870	5,47
Bayern	900	343.721	5,85	426	123.192	5,41
Deutschland gesamt	1.607	610.525	5,84	796	228.706	5,44
	Kuhfleisch O2			Kuhfleisch O3		
	Stück	kg	€/kg	Stück	kg	€/kg
Schleswig Holst. / Hamburg	91	28.863	5,55	498	178.682	5,67
Niedersachsen / Bremen	384	121.657	5,64	1.578	561.020	5,71
Nordrhein-Westfalen	241	75.366	5,62	528	185.621	5,72
Mitteldeutschland und MV	72	21.768	5,51	516	179.270	5,63
BW / HE / RP	253	78.410	5,67	337	116.591	5,72
Bayern	507	153.455	5,58	452	152.548	5,65
Deutschland gesamt	1.548	479.519	5,61	3.909	1.373.732	5,69
	Kuhfleisch P1			Kuhfleisch P2		
	Stück	kg	€/kg	Stück	kg	€/kg
Schleswig Holst. / Hamburg	156	38.841	4,38	135	37.557	4,94
Niedersachsen / Bremen	584	149.980	4,84	265	72.549	5,08
Nordrhein-Westfalen	203	47.999	4,84	170	45.315	5,12
Mitteldeutschland und MV	401	95.482	4,64	296	78.694	4,95
BW / HE / RP	259	61.825	4,80	130	35.486	4,98
Bayern	242	58.661	4,71	172	45.875	4,91
Deutschland gesamt	1.845	452.788	4,73	1.168	315.476	5,00
	Kalbfleisch R2			Kalbfleisch O2		
	Stück	kg	€/kg	Stück	kg	€/kg
Schleswig Holst. / Hamburg						
Niedersachsen / Bremen						
Nordrhein-Westfalen						
Mitteldeutschland und MV						
BW / HE / RP	50	6.645	8,17			
Bayern						
Deutschland gesamt	314	53.242	7,11	812	129.624	7,00
	Lammfleisch lebend pauschal			Lammfleisch geschlachtet pauschal		
	Stück	kg	€/kg	Stück	kg	€/kg
Deutschland gesamt				1.050	22.466	10,58
	Schafffleisch lebend pauschal			Schafffleisch geschlachtet pauschal		
	Stück	kg	€/kg	Stück	kg	€/kg
Deutschland gesamt				91	2.715	4,62

Bericht zu Rindern aus ökologischer/biologischer Erzeugung, Deutschland gesamt

Haltungsform	BIO				KONV			
	Schlachttiere in Stück	Schlachtmenge in kg	mittl. Gewicht in kg / Tier	Preis in € / kg	Schlachttiere in Stück	Schlachtmenge in kg	mittl. Gewicht in kg / Tier	Preis in € / kg
<u>Jungbullen</u>								
Jungbullen U	78	32.642	418	6,65	7.306	3.288.168	450	6,57
Jungbullen R	80	26.580	332	6,58	6.540	2.627.020	402	6,49
Jungbullen E-P	177	64.317	363	6,58	16.233	6.789.485	418	6,47
<u>Färsen</u>								
Färsen U	88	30.241	344	6,54	1.968	744.397	378	6,11
Färsen R	244	76.154	312	6,42	4.139	1.373.403	332	6,06
Färsen E-P	445	134.394	302	6,31	8.514	2.805.843	330	5,92
<u>Kühe</u>								
Kühe U	54	23.458	434	6,23	969	439.152	453	5,98
Kühe R	236	82.962	352	6,12	2.656	1.004.542	378	5,80
Kühe O	370	113.082	306	5,97	6.616	2.254.497	341	5,64
Kühe P	178	42.849	241	5,21	3.333	868.548	261	4,87
Kühe E-P	839	262.799	313	5,91	13.620	4.590.796	337	5,56
<u>weitere Tierkategorien</u>								
Bullen E-P	52				646			
Ochsen E-P	138				237			
Kälber E-P					1.294			

Hinweise zur Datenerhebung für Biorinder

1. Die Erhebung berücksichtigt nur Daten der meldepflichtigen Schlachtbetriebe entsprechend §5 Abs.1 der 1. FIGDV (wöchentliche Schlachtung von mehr als 150 Rinder), unabhängig von der Herkunft (In- oder Ausland) der Tiere.
2. Die Preismeldung zur Haltungsform Bio entspricht der Definition der Verordnung (EG) 834/2007 über die ökologische/biologische Produktion (vgl. §6 Abs.1 Ziffer 2 der 1.FIGDV). Alle Schlachttiere, die nicht als „bio“ vermarktet wurden, werden in der Haltungsform „konv“ erfasst.
3. Stärkere Schwankungen der Preise und Schlachtgewichte können sich im Vergleich zur Gesamtpreismeldung u.a. ergeben durch:
 - relativ geringe Stückzahl der Schlachtungen,
 - Chargenbildung in der Vermarktung,
 - Unterschiede der Vermarktungsformen.

	Schweinefleisch S			Schweinefleisch E		
	Stück	kg	€/kg	Stück	kg	€/kg
Region Nord-Ost	51.346	5.008.060	2,00	32.600	3.180.444	1,97
Niedersachsen / Bremen	140.385	13.775.553	2,01	76.711	7.567.757	1,98
Nordrhein-Westfalen	184.706	18.045.303	2,02	92.208	9.089.267	1,98
Hessen / Rheinland-Pfalz	11.193	1.098.081	2,02	11.877	1.175.997	2,01
Baden-Württemberg	20.918	2.060.380	2,08	21.867	2.166.482	2,08
Bayern	20.224	1.988.235	2,04	17.580	1.747.499	1,99
Deutschland gesamt	428.772	41.975.612	2,02	252.843	24.927.446	1,99
€/ 100 kg Warmgewicht			201,79			198,93
€/ 100 kg Kaltgewicht			205,82			202,91

	Schweinefleisch U			Schweinefleisch R		
	Stück	kg	€/kg	Stück	kg	€/kg
Region Nord-Ost	4.929	480.419	1,83	384	37.610	1,64
Niedersachsen / Bremen	8.070	801.453	1,87	467	46.003	1,69
Nordrhein-Westfalen	12.318	1.223.370	1,85	928	92.322	1,70
Hessen / Rheinland-Pfalz	1.935	193.427	1,89	157	15.907	1,68
Baden-Württemberg	2.861	285.355	2,13	222	21.982	2,06
Bayern	2.205	221.353	1,88	152	15.223	1,64
Deutschland gesamt	32.318	3.205.377	1,88	2.310	229.047	1,72

	Schweinefleisch M		
	Stück	kg	€/kg
Region Nord-Ost	738	124.981	1,35
Niedersachsen / Bremen	7.670	1.319.975	1,44
Nordrhein-Westfalen	3.321	583.962	1,36
Hessen / Rheinland-Pfalz			
Baden-Württemberg	590	106.862	1,32
Bayern	167	31.885	1,24
Deutschland gesamt	12.514	2.173.067	1,41

	Schweinefleisch S-P			Schweinefleisch S-V		
	Stück	kg	€/kg	Stück	kg	€/kg
Region Nord-Ost	89.300	8.710.546	1,98	90.076	8.839.255	1,97
Niedersachsen / Bremen	225.694	22.196.765	2,00	233.572	23.547.006	1,96
Nordrhein-Westfalen	290.248	28.458.848	2,00	293.797	29.076.107	1,98
Hessen / Rheinland-Pfalz	25.174	2.484.611	2,00	25.202	2.490.013	2,00
Baden-Württemberg	45.890	4.536.351	2,08	46.607	4.660.287	2,06
Bayern	40.169	3.973.095	2,01	40.346	4.006.391	2,00
Deutschland gesamt	716.475	70.360.216	2,00	729.600	72.619.059	1,98

Region Nord-Ost = Schleswig-Holstein und östliche Bundesländer

Für Schweine gilt entsprechend der 1. FIGDV § 6 Abs. 2: "Schweine mit einem Zweihäftengewicht von weniger als 80 Kilogramm und mehr als 110 Kilogramm sind ... nicht .. berücksichtigt[t]. [Dies ..] gilt nicht für die Handelsklassen M und V."