



# Wochenbericht über Schlachtvieh und Fleisch nach der 1. FIGDV

14 KW

31.03.2025 bis 06.04.2025

erstellt: 09.04.2025

Herausgeber: Bundesanstalt für Landwirtschaft und Ernährung / Ref. 624 im Auftrag  
des Bundesministerium für Ernährung und Landwirtschaft  
und in Zusammenarbeit mit den zuständigen Landesdienststellen

Datenerhebung nach der 1. Fleischgesetz-Durchführungsverordnung  
(1. FIGDV)

Anmerkungen: Angaben können durch Rundungen bedingt geringfügig von Landesberichten abweichen.  
Sofern nicht anders angegeben, bezieht sich das Schlachtgewicht auf das Warmgewicht  
des geschlachteten ausgeweideten Tieres. Kalkulierbare Bonuszahlungen sind  
unabhängig vom Auszahlungszeitpunkt in den Preisen berücksichtigt. Durch Korrektur-  
und Nachmeldung können sich geringfügig Änderungen der Angaben zu nachfolgenden  
Veröffentlichungen ergeben.

E- Mail: [agrar@ble.de](mailto:agrar@ble.de)

Internet: [www.bmel-statistik.de](http://www.bmel-statistik.de)

Nachdruck mit Quellenangabe gestattet

Quellenangabe: BLE und zuständige Landesstellen nach 1. FIGDV

Angaben pro Bundesland, Tierart und Handelsklasse werden ab 3 Meldebetriebe und 21 Tiere  
ausgewiesen. Bei der Tierkategorie Schaf liegt die Mindestanzahl bei 75 Tieren.

## Grafische Darstellung ausgewählter Preisverläufe im Jahresablauf und im Vergleich zu den Vorjahren

### Schlachtpreise für Jungbullen R3

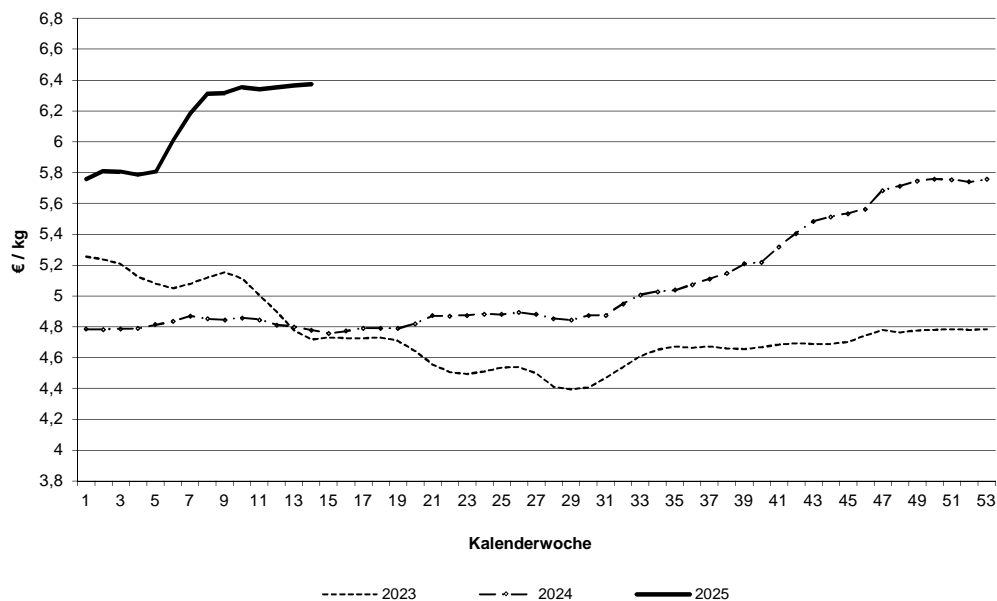

### Schlachtpreise für Kühe R3

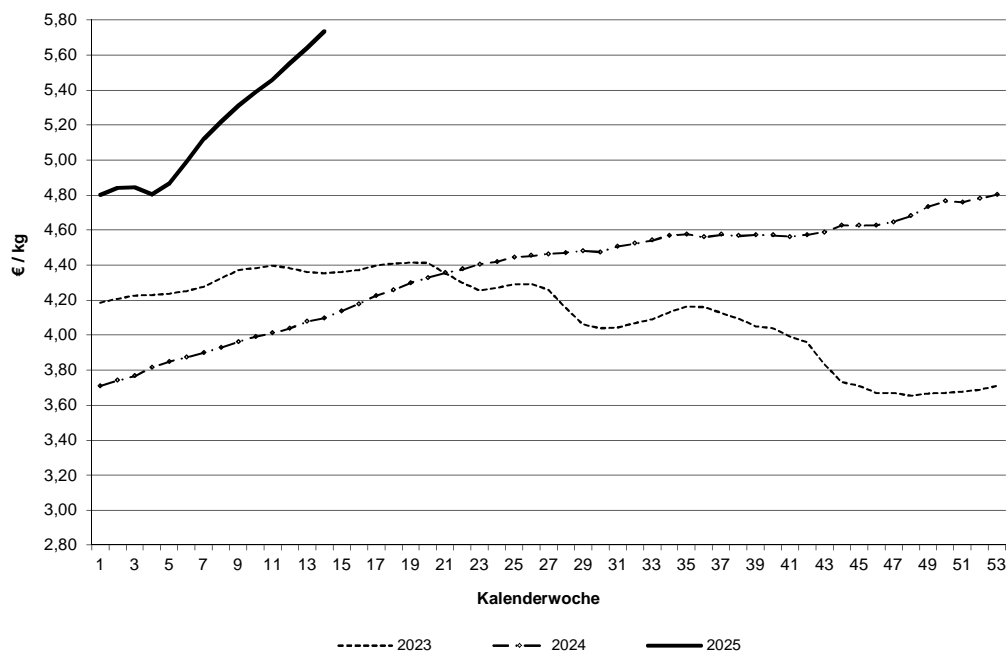

Datenquelle: 1. FIGDV, BLE/ref. 624 und zust. Landesstellen

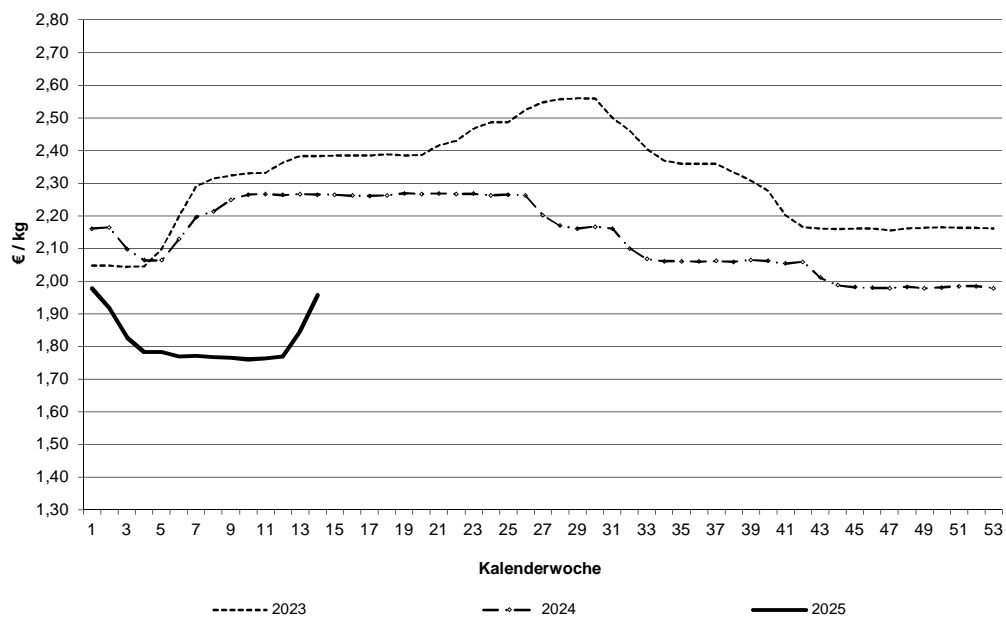
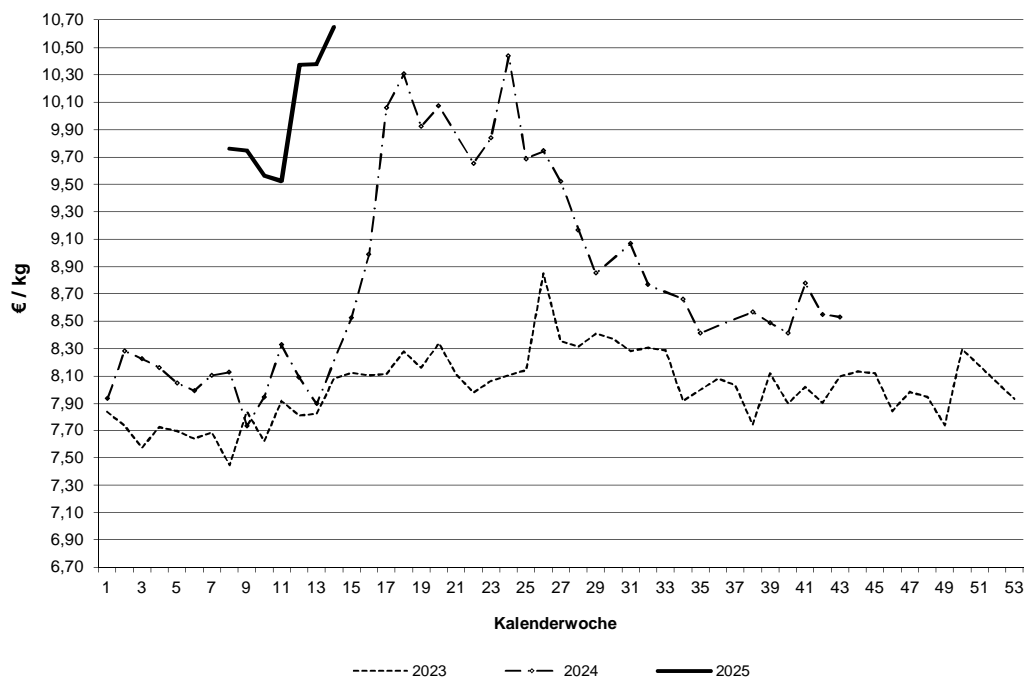
**Schlachtpreise für Schweine E****Schlachtpreise für Lämmer - pauschal abgerechnet**

Datenquelle: 1. FIGDV, BLE/ref. 624 und zust. Landesstellen

Grafische Darstellung ausgewählter Preisverläufe im  
Jahresablauf und im Vergleich zu ausgewählten EU-Nachbarstaaten  
Quelle: EU-Kommission, GD Landwirtschaft und ländliche Entwicklung

### Schlachtpreise für Jungbullen R3

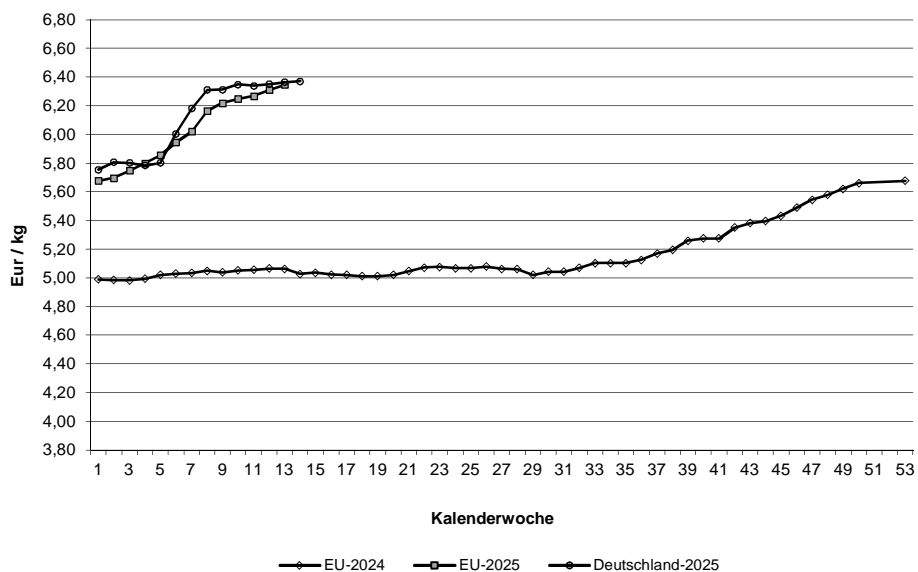

### Schlachtpreise für Schweine E

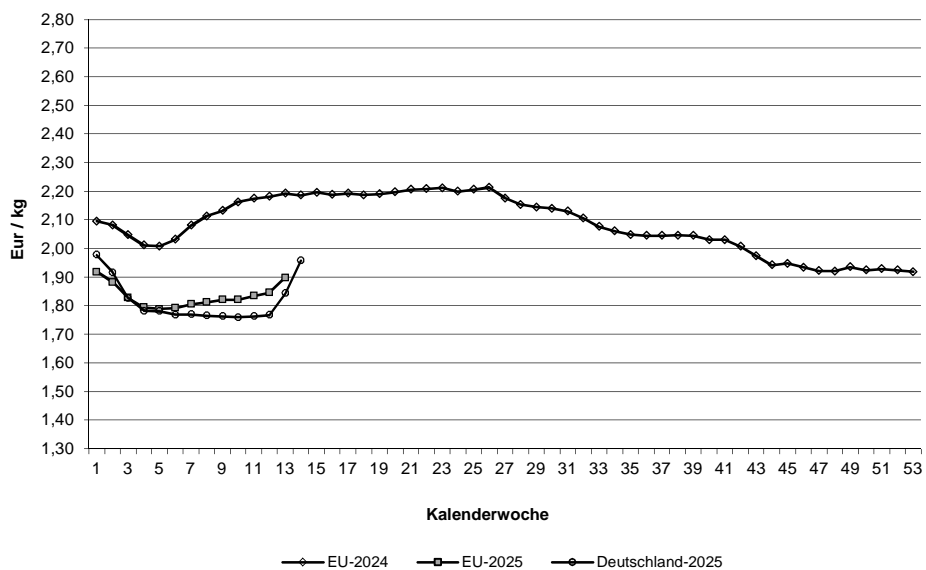

Quelle: EU-Daten nach Angaben der EU-Kommission

**Relativer Verlauf der Schweine- und Ferkelpreise (Schweinezyklus)**  
**Schweinepreis (Ø S und E) = 100**

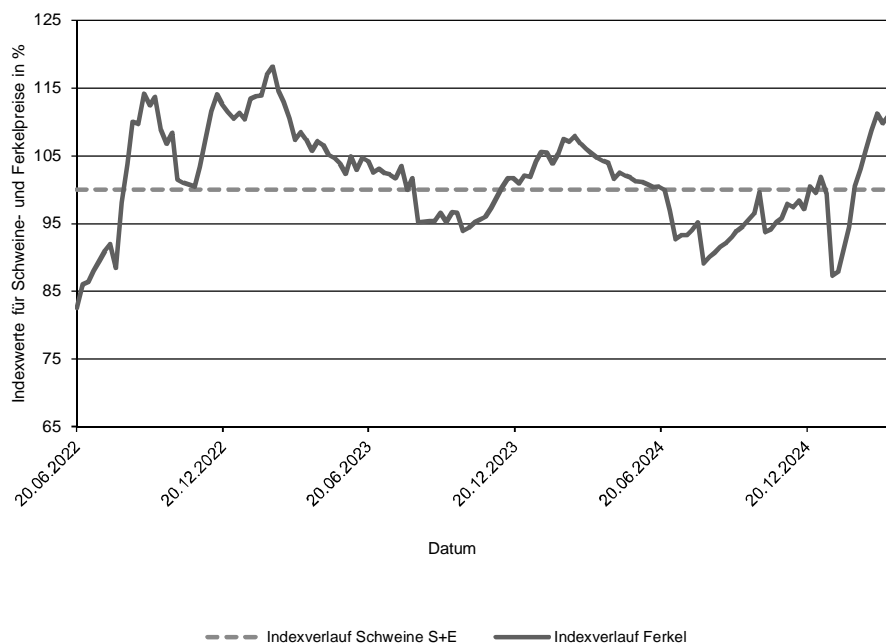

**Verlauf der absoluten Schlachtpreise für Schweine der Handelsklassen S und E und der Ferkel (28 kg)**

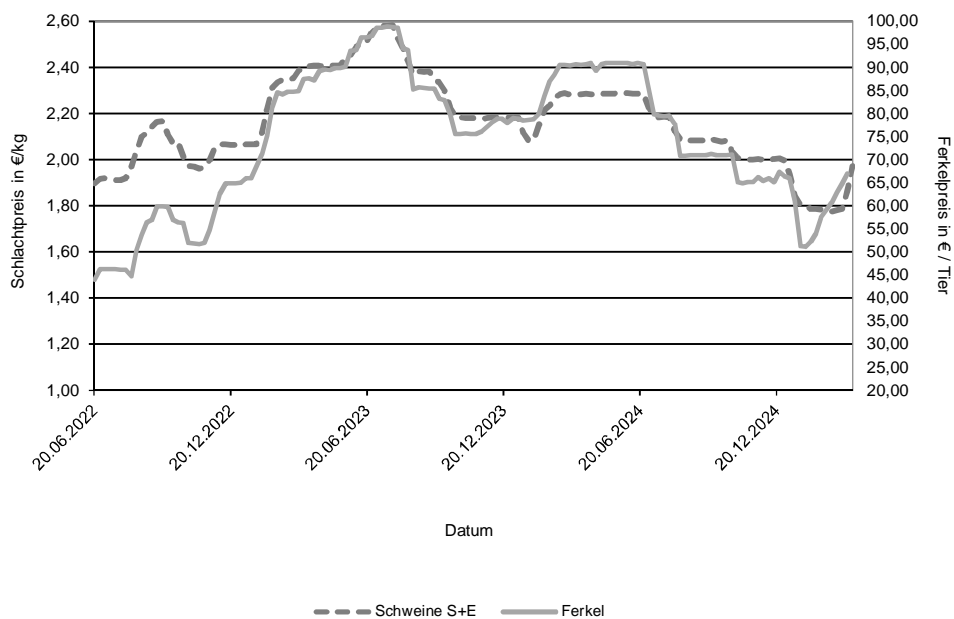

Datenquelle: 1. FIGDV, BLE/Ref. 624 mit zust. Landesstellen  
 Ferkelpreise aus dem Kammerprogramm, AMI

**Übersicht: Deutschland gesamt**

			€/kg	€/100 kg
	Stück	kg	Warmgewicht	Kaltgewicht
<b>Jungbullenfleisch</b>				
U2	3.854	1.713.996	6,48	661,40
U3	2.963	1.361.665	6,45	658,21
R2	3.659	1.441.924	6,41	653,96
R3	2.158	906.473	6,37	649,98
O2	774	264.742	5,95	607,29
O3	933	360.287	6,08	620,63
E-P	15.098	6.330.930	6,38	650,89
<b>Färsenfleisch</b>				
U3	1.129	418.329	6,07	618,94
U4	656	263.864	6,02	614,30
R2	589	174.597	5,99	610,75
R3	3.024	1.010.241	6,01	612,89
R4	569	207.840	6,00	612,00
O2	285	71.626	5,40	550,86
O3	1.146	352.859	5,56	566,97
O4	255	88.674	5,61	572,30
P1	173	32.733	4,31	439,41
P2	279	63.980	4,68	477,08
E-P	8.542	2.823.052	5,87	598,43
<b>Bullenfleisch</b>				
O2	112	41.464	5,39	549,48
E-P	649	266.874	5,50	561,24
<b>Ochsenfleisch</b>				
R3	58	21.505	6,18	630,39
O3	42	14.130	5,65	576,57
P3				
E-P	224	81.614	6,06	618,41
<b>Kuhfleisch</b>				
R2	734	262.834	5,73	584,27
R3	1.524	574.970	5,73	584,97
O1	850	246.430	5,36	546,99
O2	1.629	506.206	5,52	563,42
O3	4.222	1.487.216	5,61	572,13
P1	1.902	469.207	4,66	475,75
P2	1.281	347.622	4,93	503,26
E-P	15.067	5.065.922	5,50	560,52
<b>Kalbfleisch</b>				
R2	195	32.908	7,42	756,35
O2	917	147.843	7,09	723,42
E-P	1.345	211.320	7,03	716,59
pauschal				
<b>Lammfleisch</b>				
lebend pauschal				
geschlachtet pauschal	443	8.811	10,65	1085,95
<b>Schafffleisch</b>				
lebend pauschal				
geschlachtet pauschal				
<b>Schweinefleisch</b>				
				Muskelfleischanteil in %
S	417.747	40.964.281	1,98	202,25 62,45
E	247.838	24.494.454	1,96	199,68 58,08
U	31.857	3.171.459	1,85	53,42
R	2.374	236.481	1,68	48,40
M	11.914	2.072.826	1,37	

**Zusammenfassende Darstellung nach Regionen, Tierkategorien über die Handelsklassen E-P**

	Jungbullenfleisch			Färsenfleisch		
	E-P			E-P		
	Stück	kg	€/ kg	Stück	kg	€/ kg
Schleswig Holst. / Hamburg	441	171.585	6,15	1.254	414.537	5,85
Niedersachsen / Bremen	5.590	2.367.360	6,33	1.329	429.050	5,77
Nordrhein-Westfalen	2.742	1.173.449	6,40	670	209.886	5,77
Mitteldeutschland und MV	824	325.334	6,18	1.027	310.785	5,67
BW / HE / RP	2.096	852.683	6,45	1.467	487.775	5,96
Bayern	3.405	1.440.519	6,49	2.795	971.019	5,95
Deutschland gesamt	15.098	6.330.930	6,38	8.542	2.823.052	5,87

	Bullenfleisch			Ochsenfleisch		
	E-P			E-P		
	Stück	kg	€/ kg	Stück	kg	€/ kg
Schleswig Holst. / Hamburg						
Niedersachsen / Bremen	155	61.177	5,43	21	7.716	5,63
Nordrhein-Westfalen	99	38.797	5,61			
Mitteldeutschland und MV	76	32.389	5,37	58	22.588	6,43
BW / HE / RP	163	67.115	5,66	38	12.358	6,45
Bayern	103	45.915	5,46	76	27.972	5,88
Deutschland gesamt	649	266.874	5,50	224	81.614	6,06

	Kuhfleisch			Kalbfleisch		
	E-P			E-P		
	Stück	kg	€/ kg	Stück	kg	€/ kg
Schleswig Holst. / Hamburg	1.057	353.713	5,38			
Niedersachsen / Bremen	3.751	1.229.517	5,45			
Nordrhein-Westfalen	1.602	518.014	5,46			
Mitteldeutschland und MV	1.893	594.567	5,27	103	11.389	4,85
BW / HE / RP	2.178	743.778	5,59	84	11.717	7,98
Bayern	4.586	1.626.333	5,61			
Deutschland gesamt	15.067	5.065.922	5,50	1.345	211.320	7,03

	Junggrindfleisch		
	E-P		
	Stück	kg	€/ kg
Schleswig Holst. / Hamburg			
Niedersachsen / Bremen			
Nordrhein-Westfalen			
Mitteldeutschland und MV			
BW / HE / RP			
Bayern			
Deutschland gesamt	38	7.968	4,73

\* BW / HE / RP = Baden Württemberg, Hessen, Rheinland-Pfalz

**Detaillierte Darstellung nach Regionen, Tierkategorien und den marktgängigsten Handelklassen/Fettklassen**

	Jungbullenfleisch U2			Jungbullenfleisch U3		
	Stück	kg	€/kg	Stück	kg	€/kg
Schleswig Holst. / Hamburg						
Niedersachsen / Bremen	1.331	605.006	6,44	1.072	497.381	6,38
Nordrhein-Westfalen	388	177.289	6,48	546	255.775	6,43
Mitteldeutschland und MV	188	82.374	6,29	110	50.778	6,34
BW / HE / RP	705	306.297	6,54	327	146.953	6,57
Bayern	1.197	522.734	6,54	869	393.442	6,54
Deutschland gesamt	3.854	1.713.996	6,48	2.963	1.361.665	6,45

	Jungbullenfleisch R2			Jungbullenfleisch R3		
	Stück	kg	€/kg	Stück	kg	€/kg
Schleswig Holst. / Hamburg	78	29.405	6,26			
Niedersachsen / Bremen	1.304	524.115	6,37	873	367.986	6,31
Nordrhein-Westfalen	797	326.191	6,44	647	277.261	6,40
Mitteldeutschland und MV	208	78.538	6,22	107	45.059	6,26
BW / HE / RP	556	209.522	6,48	137	55.992	6,53
Bayern	716	274.153	6,47	310	125.864	6,48
Deutschland gesamt	3.659	1.441.924	6,41	2.158	906.473	6,37

	Jungbullenfleisch O2			Jungbullenfleisch O3		
	Stück	kg	€/kg	Stück	kg	€/kg
Schleswig Holst. / Hamburg						
Niedersachsen / Bremen	289	101.446	6,03	513	199.724	6,08
Nordrhein-Westfalen	129	46.291	6,11	157	61.880	6,25
Mitteldeutschland und MV	63	20.984	5,94	85	30.450	5,94
BW / HE / RP	138	44.546	5,77	36	14.039	6,01
Bayern	98	31.496	5,70	33	12.594	5,84
Deutschland gesamt	774	264.742	5,95	933	360.287	6,08

	Färsenfleisch U3			Färsenfleisch U4		
	Stück	kg	€/kg	Stück	kg	€/kg
Schleswig Holst. / Hamburg						
Niedersachsen / Bremen	94	35.331	6,13			
Nordrhein-Westfalen	55	20.188	6,09			
Mitteldeutschland und MV	184	64.803	6,06	44	16.395	6,05
BW / HE / RP	177	63.831	6,12	179	70.830	6,04
Bayern	463	175.524	6,05	409	167.287	6,01
Deutschland gesamt	1.129	418.329	6,07	656	263.864	6,02

	Färsenfleisch R2			Färsenfleisch R3		
	Stück	kg	€/kg	Stück	kg	€/kg
Schleswig Holst. / Hamburg				578	196.506	6,00
Niedersachsen / Bremen	67	20.321	6,02	501	170.592	6,00
Nordrhein-Westfalen	65	19.670	5,99	219	73.796	5,98
Mitteldeutschland und MV	32	8.616	5,74	244	77.356	5,98
BW / HE / RP	163	48.455	6,09	445	146.348	6,07
Bayern	207	60.754	5,94	1.037	345.643	6,00
Deutschland gesamt	589	174.597	5,99	3.024	1.010.241	6,01

Stück = Anzahl der im Bericht erfassten Schlachttiere, €/kg = vorl. Preis, kg = berichtete Gesamtschlachtmenge

\* BW / HE / RP = Baden Württemberg, Hessen, Rheinland-Pfalz

Mitteldeutschland und MV = Brandenburg, Thüringen, Sachsen und Mecklenburg-Vorpommern



	Färsenfleisch R4			Färsenfleisch O2		
	Stück	kg	€/kg	Stück	kg	€/kg
Schleswig Holst. / Hamburg	30	11.065	5,97	33	8.809	5,48
Niedersachsen / Bremen	61	22.690	5,98	33	8.436	5,40
Nordrhein-Westfalen	24	8.666	5,89	39	9.966	5,41
Mitteldeutschland und MV	78	27.721	5,99	25	5.880	5,25
BW / HE / RP	122	43.707	6,03	73	17.948	5,54
Bayern	254	93.991	6,01	82	20.587	5,29
Deutschland gesamt	569	207.840	6,00	285	71.626	5,40
	Färsenfleisch O3			Färsenfleisch O4		
	Stück	kg	€/kg	Stück	kg	€/kg
Schleswig Holst. / Hamburg	276	88.327	5,65			
Niedersachsen / Bremen	320	101.578	5,59	53	19.448	5,67
Nordrhein-Westfalen	143	44.288	5,57	24	8.141	5,63
Mitteldeutschland und MV	160	46.337	5,43	55	18.111	5,53
BW / HE / RP	104	30.521	5,52	55	18.790	5,61
Bayern	143	41.808	5,46	56	19.885	5,59
Deutschland gesamt	1.146	352.859	5,56	255	88.674	5,61
	Färsenfleisch P1			Färsenfleisch P2		
	Stück	kg	€/kg	Stück	kg	€/kg
Schleswig Holst. / Hamburg	24	5.013	4,23	53	13.033	4,80
Niedersachsen / Bremen	56	11.155	4,47	64	15.441	4,82
Nordrhein-Westfalen	24	4.450	4,49	34	7.545	4,70
Mitteldeutschland und MV	35	5.781	4,00	91	20.024	4,50
BW / HE / RP				21	4.715	4,71
Bayern						
Deutschland gesamt	173	32.733	4,31	279	63.980	4,68
	Bullenfleisch O2			Ochsenfleisch R2 und R3		
	Stück	kg	€/kg	Stück	kg	€/kg
Schleswig Holst. / Hamburg						
Niedersachsen / Bremen	49	18.446	5,44			
Nordrhein-Westfalen						
Mitteldeutschland und MV						
BW / HE / RP	25	8.521	5,37			
Bayern				27	9.857	6,13
Deutschland gesamt	112	41.464	5,39	88	31.582	6,23
	Ochsenfleisch O2 und O3			Kuhfleisch R2		
	Stück	kg	€/kg	Stück	kg	€/kg
Schleswig Holst. / Hamburg				33	11.175	5,66
Niedersachsen / Bremen				27	9.385	5,70
Nordrhein-Westfalen						
Mitteldeutschland und MV						
BW / HE / RP				153	54.656	5,78
Bayern				494	178.797	5,73
Deutschland gesamt	63	20.703	5,78	734	262.834	5,73

Stück = Anzahl der im Bericht erfassten Schlachttiere, €/kg = vorl. Preis, kg = berichtete Gesamtschlachtmenge

\* BW / HE / RP = Baden Württemberg, Hessen, Rheinland-Pfalz

Mitteldeutschland und MV = Brandenburg, Thüringen, Sachsen und Mecklenburg-Vorpommern

	Kuhfleisch R3			Kuhfleisch O1		
	Stück	kg	€/kg	Stück	kg	€/kg
Schleswig Holst. / Hamburg	92	35.315	5,66			
Niedersachsen / Bremen	105	39.258	5,70	79	23.854	5,43
Nordrhein-Westfalen	75	27.545	5,72	58	15.868	5,34
Mitteldeutschland und MV	61	21.786	5,64	21	6.005	5,39
BW / HE / RP	252	95.566	5,83	205	59.569	5,39
Bayern	939	355.500	5,73	472	136.550	5,34
Deutschland gesamt	1.524	574.970	5,73	850	246.430	5,36
	Kuhfleisch O2			Kuhfleisch O3		
	Stück	kg	€/kg	Stück	kg	€/kg
Schleswig Holst. / Hamburg	103	33.424	5,48	486	173.799	5,59
Niedersachsen / Bremen	435	137.936	5,55	1.730	617.541	5,63
Nordrhein-Westfalen	164	51.482	5,56	623	221.805	5,63
Mitteldeutschland und MV	37	11.891	5,47	540	186.770	5,53
BW / HE / RP	318	97.323	5,56	370	128.231	5,66
Bayern	572	174.150	5,49	473	159.070	5,56
Deutschland gesamt	1.629	506.206	5,52	4.222	1.487.216	5,61
	Kuhfleisch P1			Kuhfleisch P2		
	Stück	kg	€/kg	Stück	kg	€/kg
Schleswig Holst. / Hamburg	128	32.746	4,37	148	41.861	4,89
Niedersachsen / Bremen	663	168.587	4,76	320	88.329	5,02
Nordrhein-Westfalen	244	59.198	4,76	196	54.600	5,09
Mitteldeutschland und MV	385	92.239	4,53	323	84.710	4,84
BW / HE / RP	237	57.086	4,70	95	25.572	4,95
Bayern	245	59.351	4,63	199	52.550	4,81
Deutschland gesamt	1.902	469.207	4,66	1.281	347.622	4,93
	Kalbfleisch R2			Kalbfleisch O2		
	Stück	kg	€/kg	Stück	kg	€/kg
Schleswig Holst. / Hamburg						
Niedersachsen / Bremen						
Nordrhein-Westfalen						
Mitteldeutschland und MV						
BW / HE / RP	42	5.822	8,06			
Bayern						
Deutschland gesamt	195	32.908	7,42	917	147.843	7,09
	Lammfleisch lebend pauschal			Lammfleisch geschlachtet pauschal		
	Stück	kg	€/kg	Stück	kg	€/kg
Deutschland gesamt				443	8.811	10,65
	Schafffleisch lebend pauschal			Schafffleisch geschlachtet pauschal		
	Stück	kg	€/kg	Stück	kg	€/kg
Deutschland gesamt						

**Bericht zu Rindern aus ökologischer/biologischer Erzeugung, Deutschland gesamt**

Haltungsform	BIO				KONV			
	Schlachttiere in Stück	Schlachtmenge in kg	mittl. Gewicht in kg / Tier	Preis in € / kg	Schlachttiere in Stück	Schlachtmenge in kg	mittl. Gewicht in kg / Tier	Preis in € / kg
<b><u>Jungbullen</u></b>								
Jungbullen U	53	22.697	428	6,62	6.857	3.095.239	451	6,47
Jungbullen R	55	18.790	342	6,65	5.869	2.368.131	403	6,39
Jungbullen E-P	130	46.963	361	6,60	14.968	6.283.967	420	6,38
<b><u>Färsen</u></b>								
Färsen U	90	32.910	366	6,48	1.809	689.811	381	6,03
Färsen R	211	65.607	311	6,36	4.019	1.343.440	334	5,99
Färsen E-P	417	126.982	305	6,23	8.125	2.696.070	332	5,85
<b><u>Kühe</u></b>								
Kühe U	69	30.175	437	6,20	1.042	472.414	453	5,87
Kühe R	242	88.527	366	6,05	2.545	958.427	377	5,70
Kühe O	400	124.151	310	5,85	7.094	2.426.244	342	5,56
Kühe P	218	52.315	240	5,08	3.418	893.778	261	4,79
Kühe E-P	929	295.168	318	5,81	14.138	4.770.754	337	5,48
<b><u>weitere Tierkategorien</u></b>								
Bullen E-P	65				584			
Ochsen E-P	111				113			
Kälber E-P	60				1.285			

## Hinweise zur Datenerhebung für Biorinder

1. Die Erhebung berücksichtigt nur Daten der meldepflichtigen Schlachtbetriebe entsprechend §5 Abs.1 der 1. FIGDV (wöchentliche Schlachtung von mehr als 150 Rinder), unabhängig von der Herkunft (In- oder Ausland) der Tiere.
2. Die Preismeldung zur Haltungsform Bio entspricht der Definition der Verordnung (EG) 834/2007 über die ökologische/biologische Produktion (vgl. §6 Abs.1 Ziffer 2 der 1.FIGDV). Alle Schlachttiere, die nicht als „bio“ vermarktet wurden, werden in der Haltungsform „konv“ erfasst.
3. Stärkere Schwankungen der Preise und Schlachtgewichte können sich im Vergleich zur Gesamtpreismeldung u.a. ergeben durch:
  - relativ geringe Stückzahl der Schlachtungen,
  - Chargenbildung in der Vermarktung,
  - Unterschiede der Vermarktungsformen.

	Schweinefleisch S			Schweinefleisch E		
	Stück	kg	€/kg	Stück	kg	€/kg
Region Nord-Ost	50.208	4.911.192	1,95	32.289	3.161.343	1,91
Niedersachsen / Bremen	135.675	13.325.551	1,98	75.786	7.491.732	1,95
Nordrhein-Westfalen	179.535	17.567.157	1,98	90.074	8.900.007	1,94
Hessen / Rheinland-Pfalz	11.617	1.139.042	1,97	11.214	1.110.752	1,95
Baden-Württemberg	20.962	2.071.298	2,06	21.244	2.110.225	2,09
Bayern	19.750	1.950.041	2,03	17.231	1.720.395	2,01
Deutschland gesamt	417.747	40.964.281	1,98	247.838	24.494.454	1,96
€/ 100 kg Warmgewicht			198,28			195,76
€/ 100 kg Kaltgewicht			202,25			199,68

	Schweinefleisch U			Schweinefleisch R		
	Stück	kg	€/kg	Stück	kg	€/kg
Region Nord-Ost	4.829	474.496	1,78	425	41.456	1,61
Niedersachsen / Bremen	7.826	780.110	1,85	503	50.332	1,73
Nordrhein-Westfalen	12.006	1.195.298	1,81	921	91.858	1,66
Hessen / Rheinland-Pfalz	2.026	202.597	1,83	162	16.367	1,62
Baden-Württemberg	2.887	289.100	2,10	211	21.138	1,84
Bayern	2.283	229.858	1,91	152	15.330	1,62
Deutschland gesamt	31.857	3.171.459	1,85	2.374	236.481	1,68

	Schweinefleisch M		
	Stück	kg	€/kg
Region Nord-Ost	843	149.083	1,22
Niedersachsen / Bremen	7.671	1.316.946	1,38
Nordrhein-Westfalen	2.726	484.237	1,32
Hessen / Rheinland-Pfalz			
Baden-Württemberg	341	60.477	1,38
Bayern	300	55.396	1,85
Deutschland gesamt	11.914	2.072.826	1,37

	Schweinefleisch S-P			Schweinefleisch S-V		
	Stück	kg	€/kg	Stück	kg	€/kg
Region Nord-Ost	87.786	8.591.881	1,92	88.667	8.744.686	1,91
Niedersachsen / Bremen	219.839	21.652.527	1,96	227.759	23.000.481	1,93
Nordrhein-Westfalen	282.641	27.764.687	1,96	285.703	28.294.401	1,95
Hessen / Rheinland-Pfalz	25.025	2.469.309	1,95	25.058	2.475.996	1,94
Baden-Württemberg	45.318	4.493.164	2,08	45.789	4.568.982	2,07
Bayern	39.428	3.916.803	2,01	39.734	3.973.273	2,01
Deutschland gesamt	700.037	68.888.371	1,97	712.710	71.057.819	1,95

Region Nord-Ost = Schleswig-Holstein und östliche Bundesländer

Für Schweine gilt entsprechend der 1. FIGDV § 6 Abs. 2: "Schweine mit einem Zweihälftengewicht von weniger als 80 Kilogramm und mehr als 110 Kilogramm sind ... nicht .. berücksichtigt[t]. [Dies ..] gilt nicht für die Handelsklassen M und V."