



Wochenbericht über Schlachtvieh und Fleisch nach der 1. FIGDV

12 KW

17.03.2025 bis 23.03.2025

erstellt: 26.03.2025

Herausgeber: Bundesanstalt für Landwirtschaft und Ernährung / Ref. 624 im Auftrag
des Bundesministerium für Ernährung und Landwirtschaft
und in Zusammenarbeit mit den zuständigen Landesdienststellen

Datenerhebung nach der 1. Fleischgesetz-Durchführungsverordnung
(1. FIGDV)

Anmerkungen: Angaben können durch Rundungen bedingt geringfügig von Landesberichten abweichen.
Sofern nicht anders angegeben, bezieht sich das Schlachtgewicht auf das Warmgewicht
des geschlachteten ausgeweideten Tieres. Kalkulierbare Bonuszahlungen sind
unabhängig vom Auszahlungszeitpunkt in den Preisen berücksichtigt. Durch Korrektur-
und Nachmeldung können sich geringfügig Änderungen der Angaben zu nachfolgenden
Veröffentlichungen ergeben.

E- Mail: agrar@ble.de

Internet: www.bmel-statistik.de

Nachdruck mit Quellenangabe gestattet

Quellenangabe: BLE und zuständige Landesstellen nach 1. FIGDV

Angaben pro Bundesland, Tierart und Handelsklasse werden ab 3 Meldebetriebe und 21 Tiere
ausgewiesen. Bei der Tierkategorie Schaf liegt die Mindestanzahl bei 75 Tieren.

Grafische Darstellung ausgewählter Preisverläufe im Jahresablauf und im Vergleich zu den Vorjahren

Schlachtpreise für Jungbullen R3

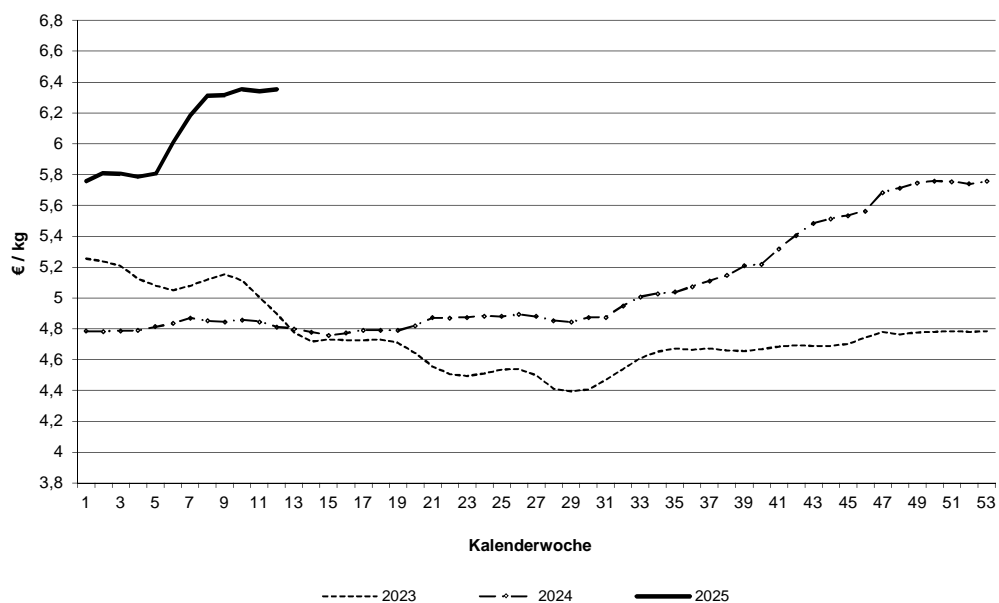

Schlachtpreise für Kühe R3

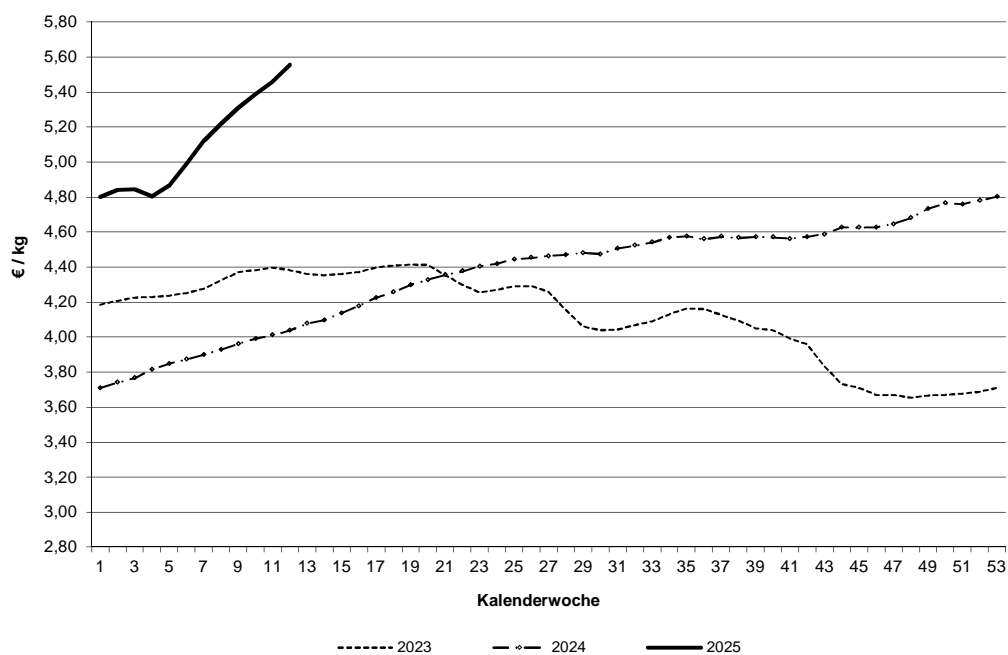

Datenquelle: 1. FIGDV, BLE/ref. 624 und zust. Landesstellen

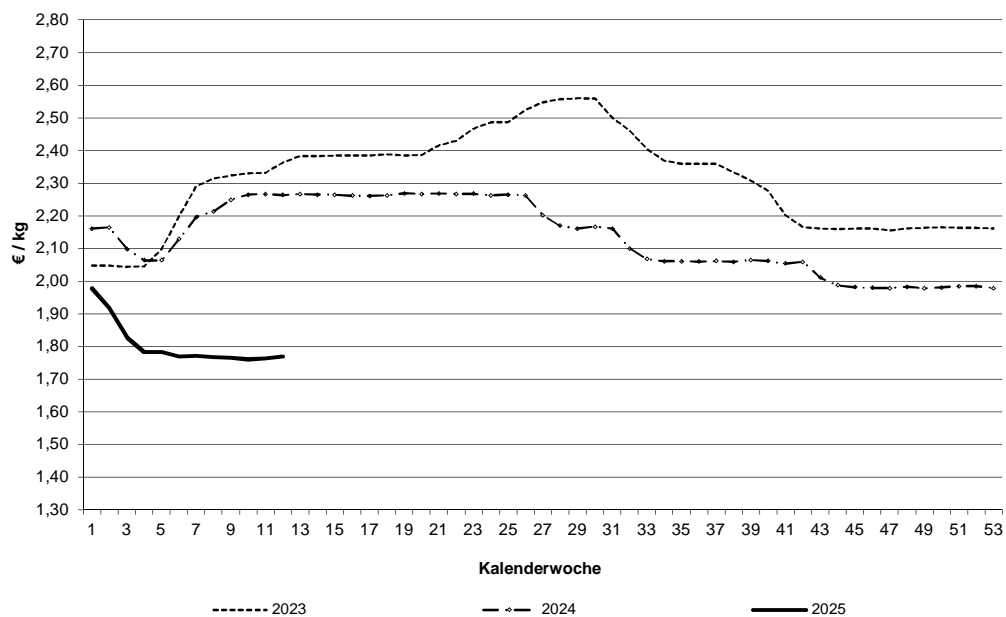
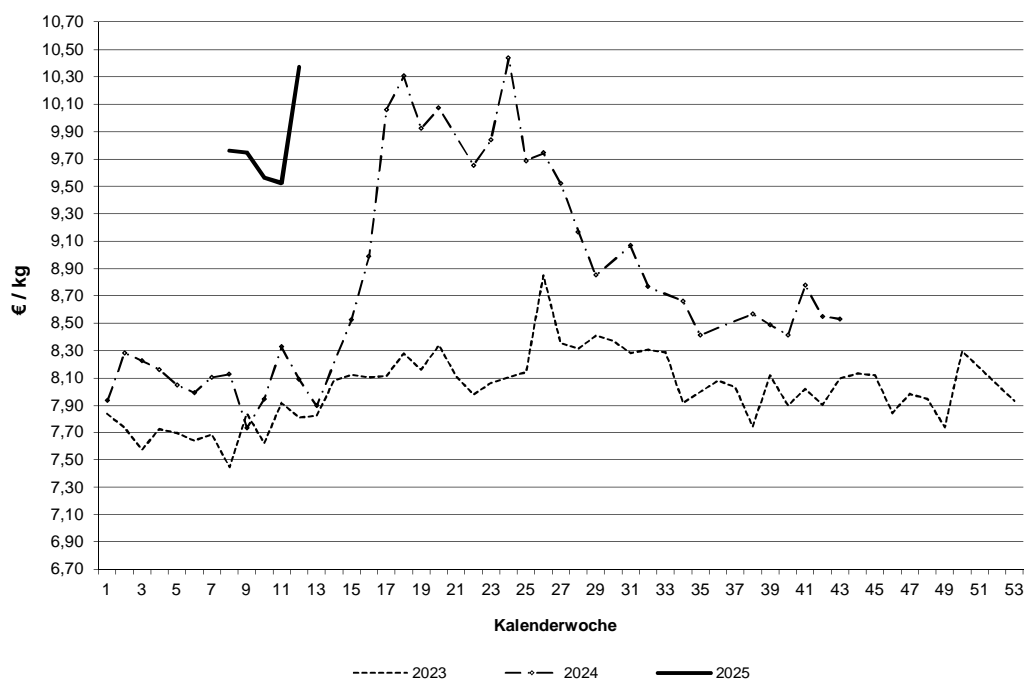
Schlachtpreise für Schweine E**Schlachtpreise für Lämmer - pauschal abgerechnet**

Datenquelle: 1. FIGDV, BLE/ref. 624 und zust. Landesstellen

Grafische Darstellung ausgewählter Preisverläufe im
Jahresablauf und im Vergleich zu ausgewählten EU-Nachbarstaaten
Quelle: EU-Kommission, GD Landwirtschaft und ländliche Entwicklung

Schlachtpreise für Jungbullen R3

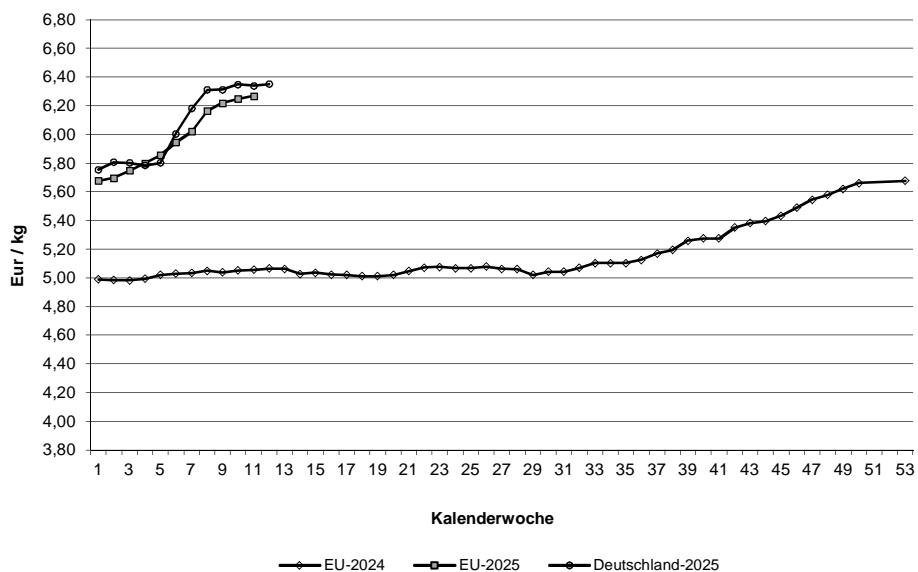

Schlachtpreise für Schweine E

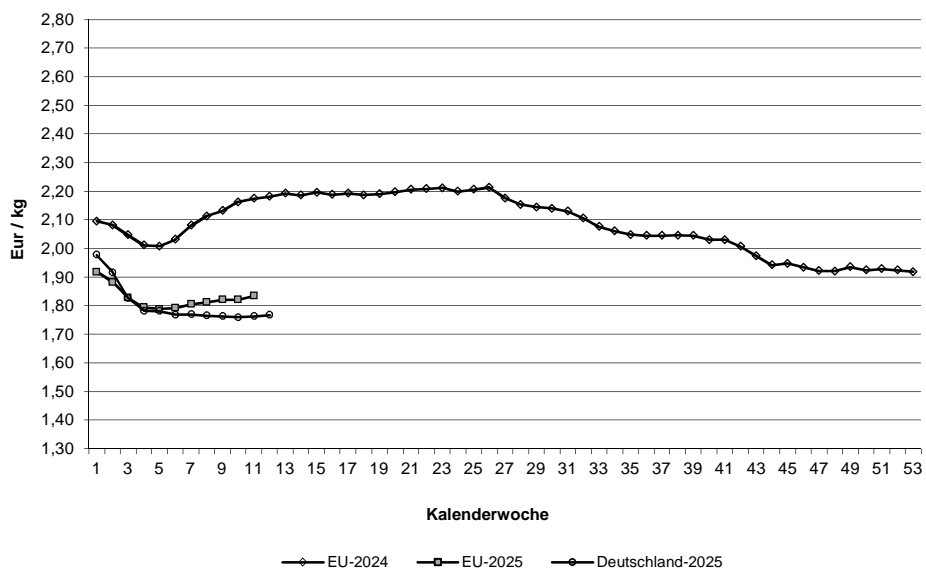

Quelle: EU-Daten nach Angaben der EU-Kommission

Relativer Verlauf der Schweine- und Ferkelpreise (Schweinezyklus) Schweinepreis (Ø S und E) = 100

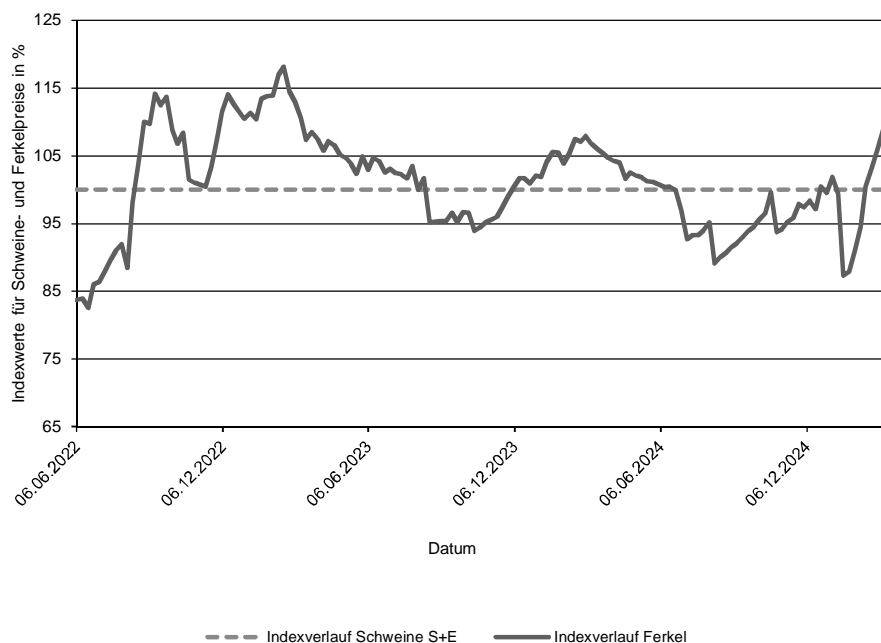

Verlauf der absoluten Schlachtpreise für Schweine der Handelsklassen S und E und der Ferkel (28 kg)

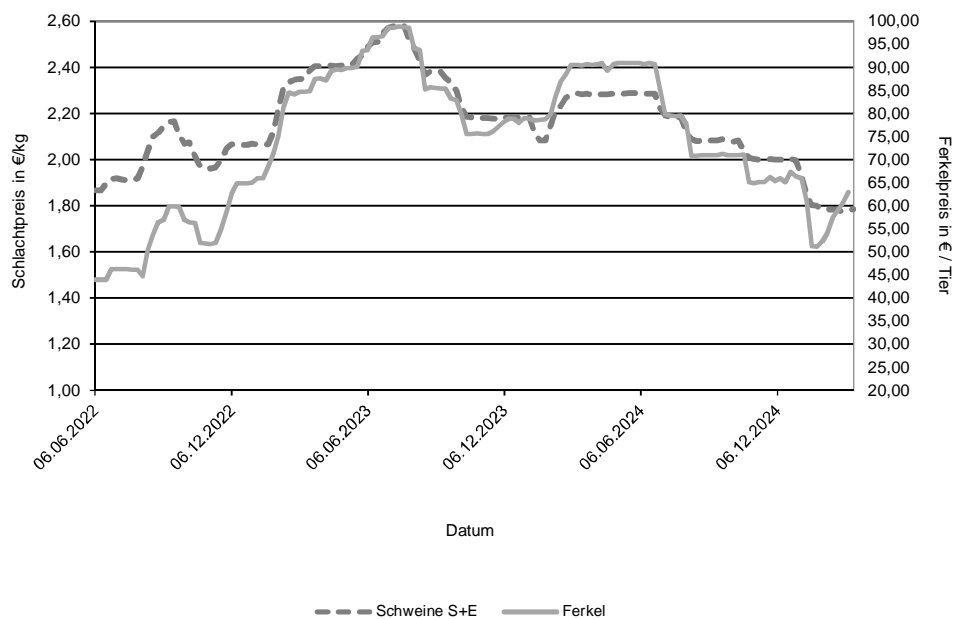

Datenquelle: 1. FIGDV, BLE/Ref. 624 mit zust. Landesstellen
Ferkelpreise aus dem Kammerprogramm, AMI

Übersicht: Deutschland gesamt

			€/kg	€/100 kg
	Stück	kg	Warmgewicht	Kaltgewicht
Jungbullenfleisch				
U2	4.188	1.857.913	6,43	656,09
U3	3.490	1.604.581	6,41	653,68
R2	3.955	1.541.778	6,36	649,10
R3	2.505	1.057.709	6,35	647,98
O2	887	303.426	5,95	606,71
O3	1.005	387.178	6,05	617,15
E-P	16.776	7.022.690	6,34	646,33
Färsenfleisch				
U3	1.103	403.768	5,89	601,01
U4	719	286.230	5,86	597,98
R2	578	170.277	5,81	592,20
R3	2.848	951.067	5,86	597,73
R4	563	203.415	5,84	595,51
O2	335	85.900	5,25	535,87
O3	1.147	357.086	5,45	555,50
O4	276	98.247	5,50	560,96
P1	164	30.973	4,06	413,92
P2	300	70.162	4,59	468,04
E-P	8.448	2.785.436	5,70	581,84
Bullenfleisch				
O2	117	45.771	5,37	548,24
E-P	576	241.361	5,41	551,76
Ochsenfleisch				
R3	51	19.897	5,98	610,31
O3	26	10.494	5,76	587,64
P3				
E-P	196	71.929	6,00	612,10
Kuhfleisch				
R2	705	249.704	5,53	564,38
R3	1.488	568.143	5,55	566,49
O1	815	239.549	5,18	528,48
O2	1.716	537.251	5,40	550,42
O3	4.486	1.582.086	5,47	558,15
P1	2.147	530.369	4,52	460,90
P2	1.468	399.298	4,78	487,06
E-P	15.604	5.221.668	5,33	543,20
Kalbfleisch				
R2	297	51.631	7,11	725,59
O2	637	101.824	7,00	714,29
E-P	1.142	181.878	6,93	706,58
pauschal				
Lammfleisch				
lebend pauschal				
geschlachtet pauschal	286	5.470	10,37	1057,76
Schafffleisch				
lebend pauschal				
geschlachtet pauschal	85	2.548	3,84	391,43
Schweinefleisch				
				Muskelfleischanteil in %
S	425.667	41.822.597	1,80	183,14
E	257.114	25.441.863	1,77	180,35
U	33.842	3.369.693	1,66	53,44
R	2.528	251.776	1,52	48,46
M	12.424	2.144.567	1,21	

Zusammenfassende Darstellung nach Regionen, Tierkategorien über die Handelsklassen E-P

	Jungbullenfleisch			Färsenfleisch		
	E-P			E-P		
	Stück	kg	€/kg	Stück	kg	€/kg
Schleswig Holst. / Hamburg	466	183.443	6,07	1.253	417.133	5,69
Niedersachsen / Bremen	6.340	2.677.302	6,31	1.284	409.653	5,60
Nordrhein-Westfalen	3.101	1.327.376	6,38	653	203.604	5,67
Mitteldeutschland und MV	1.082	430.090	6,13	1.022	314.045	5,54
BW / HE / RP	1.961	800.727	6,38	1.516	496.166	5,80
Bayern	3.826	1.603.752	6,41	2.720	944.835	5,77
Deutschland gesamt	16.776	7.022.690	6,34	8.448	2.785.436	5,70

	Bullenfleisch			Ochsenfleisch		
	E-P			E-P		
	Stück	kg	€/kg	Stück	kg	€/kg
Schleswig Holst. / Hamburg	23	10.579	5,12	38	15.060	5,65
Niedersachsen / Bremen	167	68.114	5,41			
Nordrhein-Westfalen	101	43.258	5,61			
Mitteldeutschland und MV	55	23.039	5,09			
BW / HE / RP	138	55.464	5,47			
Bayern	92	40.907	5,37	45	15.573	5,85
Deutschland gesamt	576	241.361	5,41	196	71.929	6,00

	Kuhfleisch			Kalbfleisch		
	E-P			E-P		
	Stück	kg	€/kg	Stück	kg	€/kg
Schleswig Holst. / Hamburg	1.289	437.508	5,24			
Niedersachsen / Bremen	3.864	1.263.143	5,33			
Nordrhein-Westfalen	1.778	569.434	5,35			
Mitteldeutschland und MV	1.928	601.283	5,15	85	10.787	5,05
BW / HE / RP	2.211	754.353	5,37	66	9.287	7,65
Bayern	4.534	1.595.947	5,38			
Deutschland gesamt	15.604	5.221.668	5,33	1.142	181.878	6,93

	Jungrindfleisch		
	E-P		
	Stück	kg	€/kg
Schleswig Holst. / Hamburg			
Niedersachsen / Bremen			
Nordrhein-Westfalen			
Mitteldeutschland und MV			
BW / HE / RP			
Bayern			
Deutschland gesamt	33	6.358	4,12

* BW / HE / RP = Baden Württemberg, Hessen, Rheinland-Pfalz

Detaillierte Darstellung nach Regionen, Tierkategorien und den marktgängigsten Handelklassen/Fettklassen

	Jungbullenfleisch U2			Jungbullenfleisch U3		
	Stück	kg	€/ kg	Stück	kg	€/ kg
Schleswig Holst. / Hamburg	55	24.145	6,24	56	25.591	6,25
Niedersachsen / Bremen	1.400	631.870	6,42	1.331	620.694	6,36
Nordrhein-Westfalen	451	206.287	6,46	664	309.456	6,44
Mitteldeutschland und MV	320	140.289	6,23	123	55.850	6,33
BW / HE / RP	699	300.129	6,47	390	173.208	6,46
Bayern	1.263	555.193	6,47	926	419.782	6,46
Deutschland gesamt	4.188	1.857.913	6,43	3.490	1.604.581	6,41

	Jungbullenfleisch R2			Jungbullenfleisch R3		
	Stück	kg	€/ kg	Stück	kg	€/ kg
Schleswig Holst. / Hamburg						
Niedersachsen / Bremen	1.533	605.162	6,34	1.025	429.709	6,28
Nordrhein-Westfalen	651	262.359	6,42	844	368.532	6,41
Mitteldeutschland und MV	268	102.103	6,19	58	24.298	6,25
BW / HE / RP	468	176.474	6,40	130	52.026	6,39
Bayern	975	372.441	6,41	355	144.784	6,45
Deutschland gesamt	3.955	1.541.778	6,36	2.505	1.057.709	6,35

	Jungbullenfleisch O2			Jungbullenfleisch O3		
	Stück	kg	€/ kg	Stück	kg	€/ kg
Schleswig Holst. / Hamburg						
Niedersachsen / Bremen	353	123.819	6,03	457	176.881	6,07
Nordrhein-Westfalen	161	56.189	6,07	228	89.828	6,17
Mitteldeutschland und MV	109	36.341	5,91	123	46.833	6,01
BW / HE / RP	80	25.921	5,75	57	21.086	5,74
Bayern	123	39.400	5,70	34	12.329	5,76
Deutschland gesamt	887	303.426	5,95	1.005	387.178	6,05

	Färsenfleisch U3			Färsenfleisch U4		
	Stück	kg	€/ kg	Stück	kg	€/ kg
Schleswig Holst. / Hamburg	146	54.751	5,88			
Niedersachsen / Bremen	71	26.029	5,91			
Nordrhein-Westfalen	55	19.165	5,94			
Mitteldeutschland und MV	196	68.517	5,89			
BW / HE / RP	188	66.511	5,93	212	81.918	5,88
Bayern	447	168.795	5,87	457	185.345	5,85
Deutschland gesamt	1.103	403.768	5,89	719	286.230	5,86

	Färsenfleisch R2			Färsenfleisch R3		
	Stück	kg	€/ kg	Stück	kg	€/ kg
Schleswig Holst. / Hamburg	58	17.651	5,84	565	192.625	5,83
Niedersachsen / Bremen	42	12.949	5,88	426	143.317	5,86
Nordrhein-Westfalen	51	15.372	5,86	210	69.365	5,89
Mitteldeutschland und MV				244	79.965	5,87
BW / HE / RP	199	57.120	5,86	403	131.800	5,95
Bayern	200	59.028	5,73	1.000	333.995	5,83
Deutschland gesamt	578	170.277	5,81	2.848	951.067	5,86

Stück = Anzahl der im Bericht erfassten Schlachttiere, €/kg = vorl. Preis, kg = berichtete Gesamtschlachtmenge

* BW / HE / RP = Baden Württemberg, Hessen, Rheinland-Pfalz

Mitteldeutschland und MV = Brandenburg, Thüringen, Sachsen und Mecklenburg-Vorpommern

	Färsenfleisch R4			Färsenfleisch O2		
	Stück	kg	€/kg	Stück	kg	€/kg
Schleswig Holst. / Hamburg				31	8.806	5,42
Niedersachsen / Bremen	72	26.475	5,84	36	9.829	5,41
Nordrhein-Westfalen	27	9.278	5,88	32	7.863	5,35
Mitteldeutschland und MV	52	17.594	5,86	55	13.894	5,19
BW / HE / RP	130	45.494	5,84	75	19.306	5,29
Bayern	248	91.576	5,83	106	26.202	5,12
Deutschland gesamt	563	203.415	5,84	335	85.900	5,25
	Färsenfleisch O3			Färsenfleisch O4		
	Stück	kg	€/kg	Stück	kg	€/kg
Schleswig Holst. / Hamburg	279	90.961	5,54			
Niedersachsen / Bremen	328	104.015	5,48	79	28.471	5,61
Nordrhein-Westfalen	136	41.286	5,43	35	12.485	5,55
Mitteldeutschland und MV	188	57.315	5,38	57	20.094	5,47
BW / HE / RP	104	31.303	5,41	49	16.687	5,40
Bayern	112	32.206	5,26	38	13.620	5,34
Deutschland gesamt	1.147	357.086	5,45	276	98.247	5,50
	Färsenfleisch P1			Färsenfleisch P2		
	Stück	kg	€/kg	Stück	kg	€/kg
Schleswig Holst. / Hamburg	28	5.650	3,92	50	12.289	4,65
Niedersachsen / Bremen	46	9.518	4,32	91	21.879	4,69
Nordrhein-Westfalen				37	8.164	4,68
Mitteldeutschland und MV	42	7.365	3,85	84	19.254	4,43
BW / HE / RP						
Bayern						
Deutschland gesamt	164	30.973	4,06	300	70.162	4,59
	Bullenfleisch O2			Ochsenfleisch R2 und R3		
	Stück	kg	€/kg	Stück	kg	€/kg
Schleswig Holst. / Hamburg						
Niedersachsen / Bremen	55	22.217	5,42			
Nordrhein-Westfalen						
Mitteldeutschland und MV						
BW / HE / RP	25	9.087	5,25			
Bayern						
Deutschland gesamt	117	45.771	5,37	74	27.695	6,09
	Ochsenfleisch O2 und O3			Kuhfleisch R2		
	Stück	kg	€/kg	Stück	kg	€/kg
Schleswig Holst. / Hamburg				40	13.325	5,55
Niedersachsen / Bremen				45	15.428	5,62
Nordrhein-Westfalen				30	10.249	5,37
Mitteldeutschland und MV				176	61.816	5,57
BW / HE / RP				404	145.296	5,52
Bayern						
Deutschland gesamt	26	10.494	5,76	705	249.704	5,53

Stück = Anzahl der im Bericht erfassten Schlachttiere, €/kg = vorl. Preis, kg = berichtete Gesamtschlachtmenge

* BW / HE / RP = Baden Württemberg, Hessen, Rheinland-Pfalz

Mitteldeutschland und MV = Brandenburg, Thüringen, Sachsen und Mecklenburg-Vorpommern

	Kuhfleisch R3			Kuhfleisch O1		
	Stück	kg	€/kg	Stück	kg	€/kg
Schleswig Holst. / Hamburg	89	35.570	5,59			
Niedersachsen / Bremen	121	47.248	5,61	96	29.287	5,31
Nordrhein-Westfalen	98	36.607	5,66	75	21.219	5,35
Mitteldeutschland und MV	58	22.155	5,48	35	9.869	5,10
BW / HE / RP	250	96.199	5,58	171	50.304	5,19
Bayern	872	330.364	5,53	432	127.098	5,13
Deutschland gesamt	1.488	568.143	5,55	815	239.549	5,18
	Kuhfleisch O2			Kuhfleisch O3		
	Stück	kg	€/kg	Stück	kg	€/kg
Schleswig Holst. / Hamburg	91	29.133	5,31	658	238.951	5,44
Niedersachsen / Bremen	435	139.327	5,55	1.711	607.153	5,51
Nordrhein-Westfalen	211	65.166	5,44	649	226.932	5,51
Mitteldeutschland und MV	141	44.993	5,34	596	208.189	5,43
BW / HE / RP	286	88.971	5,36	349	122.832	5,46
Bayern	552	169.661	5,30	523	178.029	5,40
Deutschland gesamt	1.716	537.251	5,40	4.486	1.582.086	5,47
	Kuhfleisch P1			Kuhfleisch P2		
	Stück	kg	€/kg	Stück	kg	€/kg
Schleswig Holst. / Hamburg	164	41.138	4,21	180	51.077	4,70
Niedersachsen / Bremen	659	167.168	4,61	384	104.755	4,87
Nordrhein-Westfalen	272	66.958	4,67	189	52.023	4,93
Mitteldeutschland und MV	414	98.916	4,45	340	91.361	4,74
BW / HE / RP	297	72.916	4,56	125	32.924	4,72
Bayern	341	83.273	4,42	250	67.158	4,64
Deutschland gesamt	2.147	530.369	4,52	1.468	399.298	4,78
	Kalbfleisch R2			Kalbfleisch O2		
	Stück	kg	€/kg	Stück	kg	€/kg
Schleswig Holst. / Hamburg						
Niedersachsen / Bremen						
Nordrhein-Westfalen						
Mitteldeutschland und MV						
BW / HE / RP	27	3.787	7,72			
Bayern						
Deutschland gesamt	297	51.631	7,11	637	101.824	7,00
	Lammfleisch lebend pauschal			Lammfleisch geschlachtet pauschal		
	Stück	kg	€/kg	Stück	kg	€/kg
Deutschland gesamt				286	5.470	10,37
	Schafffleisch lebend pauschal			Schafffleisch geschlachtet pauschal		
	Stück	kg	€/kg	Stück	kg	€/kg
Deutschland gesamt				85	2.548	3,84

Bericht zu Rindern aus ökologischer/biologischer Erzeugung, Deutschland gesamt

Haltungsform	BIO				KONV			
	Schlachttiere in Stück	Schlachtmenge in kg	mittl. Gewicht in kg / Tier	Preis in € / kg	Schlachttiere in Stück	Schlachtmenge in kg	mittl. Gewicht in kg / Tier	Preis in € / kg
<u>Jungbullen</u>								
Jungbullen U	91	39.116	430	5,90	7.686	3.467.917	451	6,43
Jungbullen R	66	22.063	334	6,28	6.529	2.627.451	402	6,36
Jungbullen E-P	179	67.585	378	6,02	16.597	6.955.105	419	6,34
<u>Färsen</u>								
Färsen U	93	31.549	339	6,25	1.848	699.967	379	5,87
Färsen R	200	63.787	319	6,20	3.815	1.269.100	333	5,83
Färsen E-P	405	126.039	311	6,07	8.043	2.659.397	331	5,69
<u>Kühe</u>								
Kühe U	74	32.957	445	6,00	992	446.482	450	5,68
Kühe R	261	93.396	358	5,78	2.414	914.335	379	5,52
Kühe O	328	100.914	308	5,67	7.410	2.544.469	343	5,43
Kühe P	220	53.897	245	4,93	3.854	1.008.606	262	4,65
Kühe E-P	886	282.780	319	5,61	14.718	4.938.888	336	5,31
<u>weitere Tierkategorien</u>								
Bullen E-P	41				535			
Ochsen E-P	64				132			
Kälber E-P	60				1.082			

Hinweise zur Datenerhebung für Biorinder

1. Die Erhebung berücksichtigt nur Daten der meldepflichtigen Schlachtbetriebe entsprechend §5 Abs.1 der 1. FIGDV (wöchentliche Schlachtung von mehr als 150 Rinder), unabhängig von der Herkunft (In- oder Ausland) der Tiere.
2. Die Preismeldung zur Haltungsform Bio entspricht der Definition der Verordnung (EG) 834/2007 über die ökologische/biologische Produktion (vgl. §6 Abs.1 Ziffer 2 der 1.FIGDV). Alle Schlachttiere, die nicht als „bio“ vermarktet wurden, werden in der Haltungsform „konv“ erfasst.
3. Stärkere Schwankungen der Preise und Schlachtgewichte können sich im Vergleich zur Gesamtpreismeldung u.a. ergeben durch:
 - relativ geringe Stückzahl der Schlachtungen,
 - Chargenbildung in der Vermarktung,
 - Unterschiede der Vermarktungsformen.

	Schweinefleisch S			Schweinefleisch E		
	Stück	kg	€/kg	Stück	kg	€/kg
Region Nord-Ost	51.852	5.096.876	1,77	33.932	3.341.325	1,74
Niedersachsen / Bremen	134.953	13.302.117	1,79	75.772	7.513.226	1,75
Nordrhein-Westfalen	188.871	18.488.677	1,80	95.290	9.408.654	1,76
Hessen / Rheinland-Pfalz	9.823	964.697	1,79	12.329	1.221.560	1,78
Baden-Württemberg	20.166	1.993.419	1,86	22.654	2.248.173	1,86
Bayern	20.002	1.976.811	1,81	17.137	1.708.925	1,78
Deutschland gesamt	425.667	41.822.597	1,80	257.114	25.441.863	1,77
€/ 100 kg Warmgewicht			179,55			176,82
€/ 100 kg Kaltgewicht			183,14			180,35

	Schweinefleisch U			Schweinefleisch R		
	Stück	kg	€/kg	Stück	kg	€/kg
Region Nord-Ost	5.135	506.340	1,61	497	49.049	1,44
Niedersachsen / Bremen	8.024	801.553	1,66	500	50.072	1,59
Nordrhein-Westfalen	13.059	1.298.764	1,63	999	99.259	1,45
Hessen / Rheinland-Pfalz	2.427	243.147	1,67	194	19.505	1,48
Baden-Württemberg	3.069	305.767	1,89	236	23.513	1,84
Bayern	2.128	214.122	1,68	102	10.378	1,48
Deutschland gesamt	33.842	3.369.693	1,66	2.528	251.776	1,52

	Schweinefleisch M		
	Stück	kg	€/kg
Region Nord-Ost	752	129.054	1,15
Niedersachsen / Bremen	7.908	1.346.771	1,24
Nordrhein-Westfalen	3.039	536.590	1,16
Hessen / Rheinland-Pfalz			
Baden-Württemberg	504	90.122	1,14
Bayern	189	35.657	1,07
Deutschland gesamt	12.424	2.144.567	1,21

	Schweinefleisch S-P			Schweinefleisch S-V		
	Stück	kg	€/kg	Stück	kg	€/kg
Region Nord-Ost	91.468	8.998.738	1,75	92.288	9.134.640	1,74
Niedersachsen / Bremen	219.305	21.672.567	1,77	227.415	23.046.246	1,74
Nordrhein-Westfalen	298.327	29.306.022	1,78	301.566	29.872.624	1,77
Hessen / Rheinland-Pfalz	24.784	2.450.004	1,77	24.816	2.456.377	1,77
Baden-Württemberg	46.140	4.572.318	1,86	46.742	4.674.609	1,85
Bayern	39.379	3.911.252	1,79	39.575	3.947.624	1,78
Deutschland gesamt	719.403	70.910.901	1,78	732.402	73.132.120	1,76

Region Nord-Ost = Schleswig-Holstein und östliche Bundesländer

Für Schweine gilt entsprechend der 1. FIGDV § 6 Abs. 2: "Schweine mit einem Zweihälftengewicht von weniger als 80 Kilogramm und mehr als 110 Kilogramm sind ... nicht .. berücksichtigt[t]. [Dies ..] gilt nicht für die Handelsklassen M und V."