



Wochenbericht über Schlachtvieh und Fleisch nach der 1. FIGDV

8 KW

17.02.2025 bis 23.02.2025

erstellt: 26.02.2025

Herausgeber: Bundesanstalt für Landwirtschaft und Ernährung / Ref. 624 im Auftrag
des Bundesministerium für Ernährung und Landwirtschaft
und in Zusammenarbeit mit den zuständigen Landesdienststellen

Datenerhebung nach der 1. Fleischgesetz-Durchführungsverordnung
(1. FIGDV)

Anmerkungen: Angaben können durch Rundungen bedingt geringfügig von Landesberichten abweichen.
Sofern nicht anders angegeben, bezieht sich das Schlachtgewicht auf das Warmgewicht
des geschlachteten ausgeweideten Tieres. Kalkulierbare Bonuszahlungen sind
unabhängig vom Auszahlungszeitpunkt in den Preisen berücksichtigt. Durch Korrektur-
und Nachmeldung können sich geringfügig Änderungen der Angaben zu nachfolgenden
Veröffentlichungen ergeben.

E- Mail: agrar@ble.de

Internet: www.bmel-statistik.de

Nachdruck mit Quellenangabe gestattet

Quellenangabe: BLE und zuständige Landesstellen nach 1. FIGDV

Angaben pro Bundesland, Tierart und Handelsklasse werden ab 3 Meldebetriebe und 21 Tiere
ausgewiesen. Bei der Tierkategorie Schaf liegt die Mindestanzahl bei 75 Tieren.

Grafische Darstellung ausgewählter Preisverläufe im Jahresablauf und im Vergleich zu den Vorjahren

Schlachtpreise für Jungbullen R3

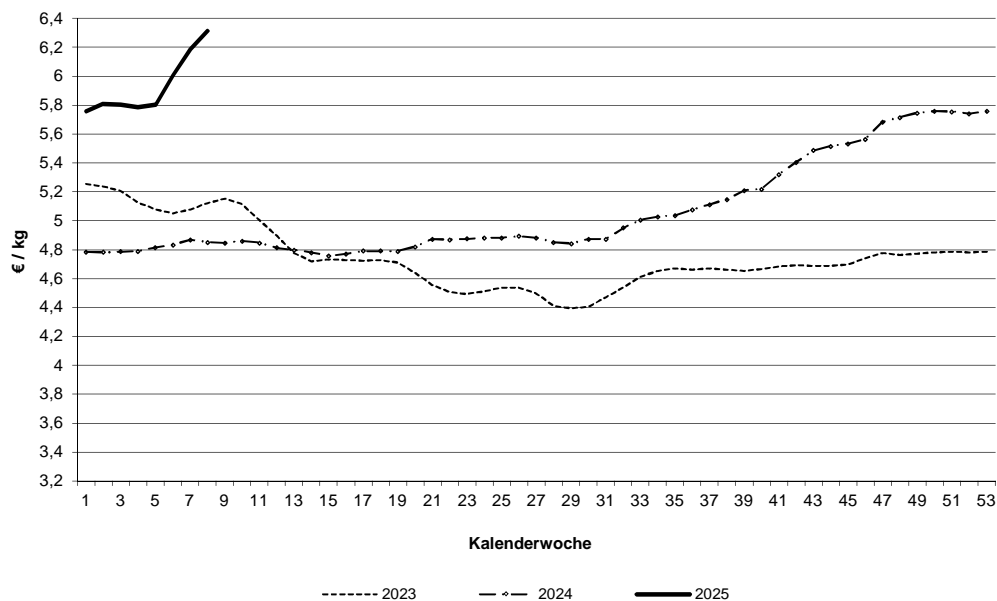

Schlachtpreise für Kühe R3

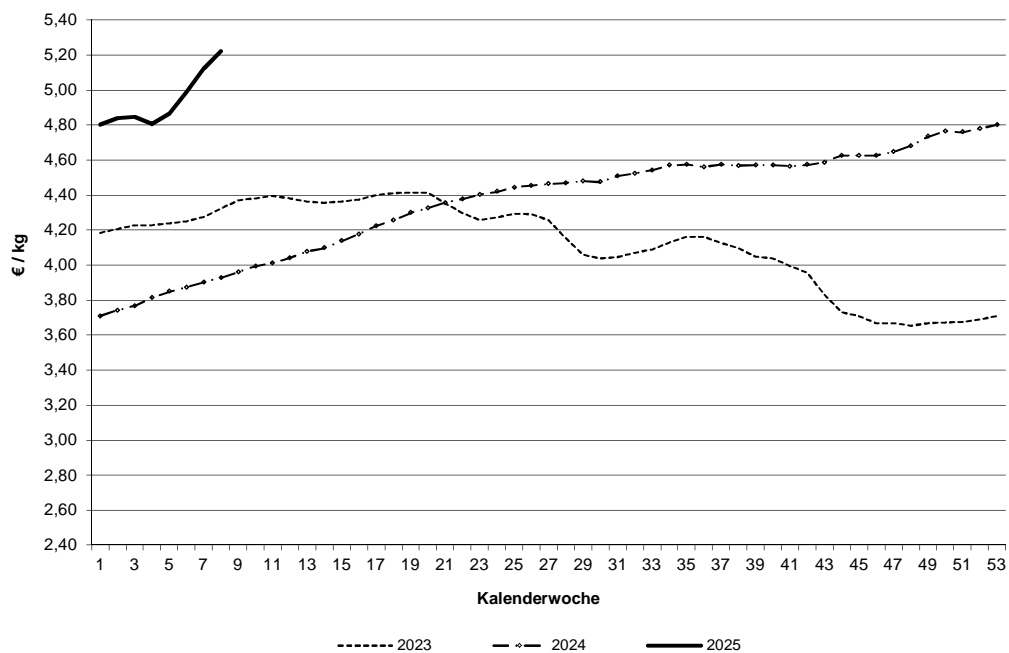

Datenquelle: 1. FIGDV, BLE/ref. 624 und zust. Landesstellen

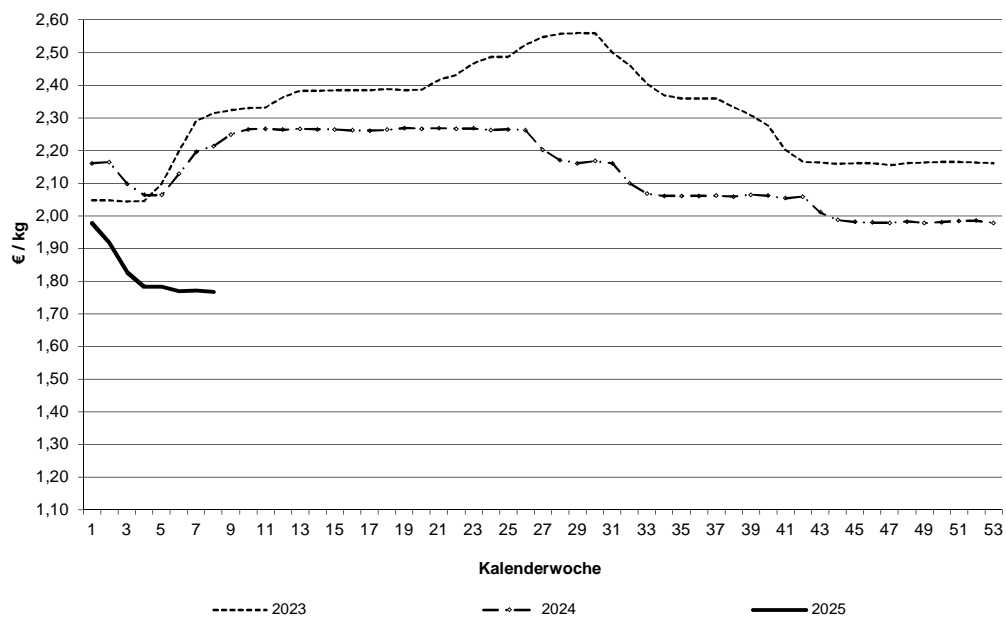
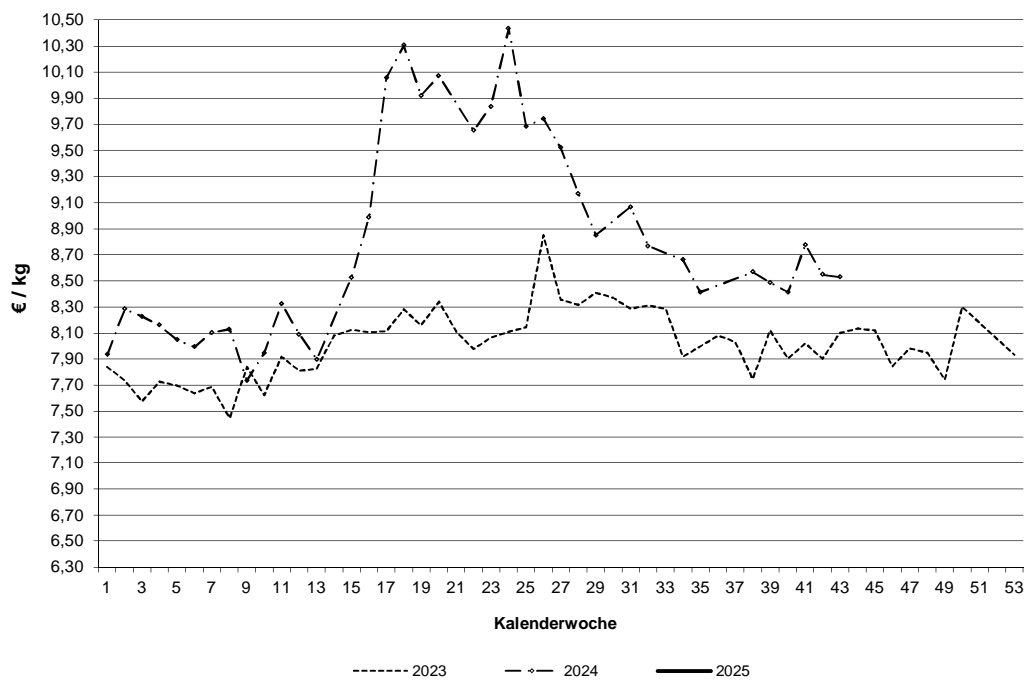
Schlachtpreise für Schweine E**Schlachtpreise für Lämmer - pauschal abgerechnet**

Datenquelle: 1. FIGDV, BLE/ref. 624 und zust. Landesstellen

Grafische Darstellung ausgewählter Preisverläufe im
Jahresablauf und im Vergleich zu ausgewählten EU-Nachbarstaaten
Quelle: EU-Kommission, GD Landwirtschaft und ländliche Entwicklung

Schlachtpreise für Jungbullen R3

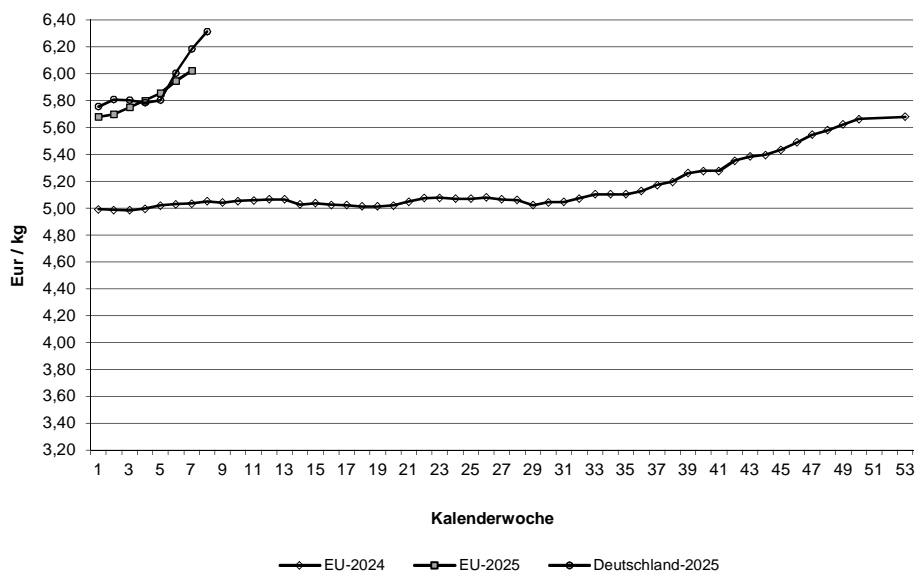

Schlachtpreise für Schweine E

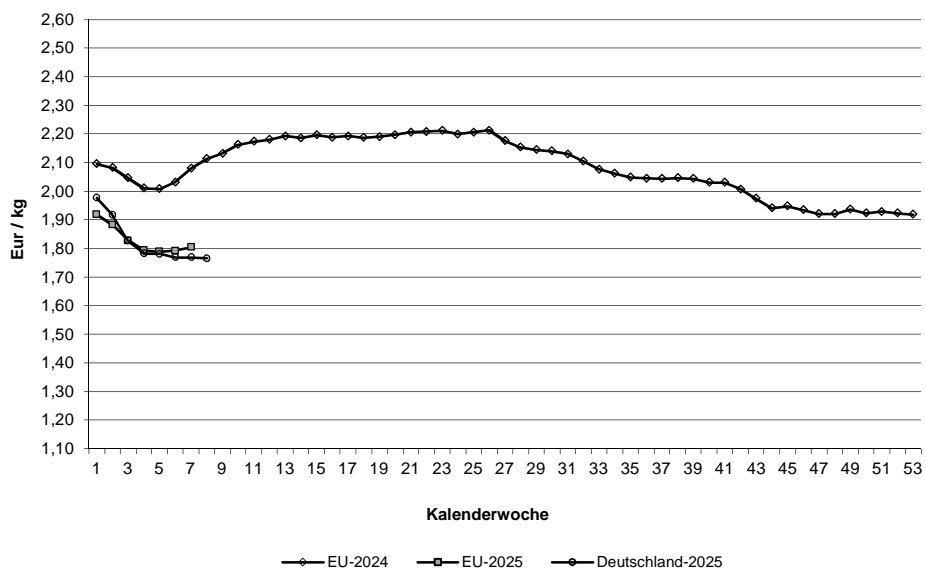

Quelle: EU-Daten nach Angaben der EU-Kommission

Relativer Verlauf der Schweine- und Ferkelpreise (Schweinezyklus)
Schweinepreis (Ø S und E) = 100

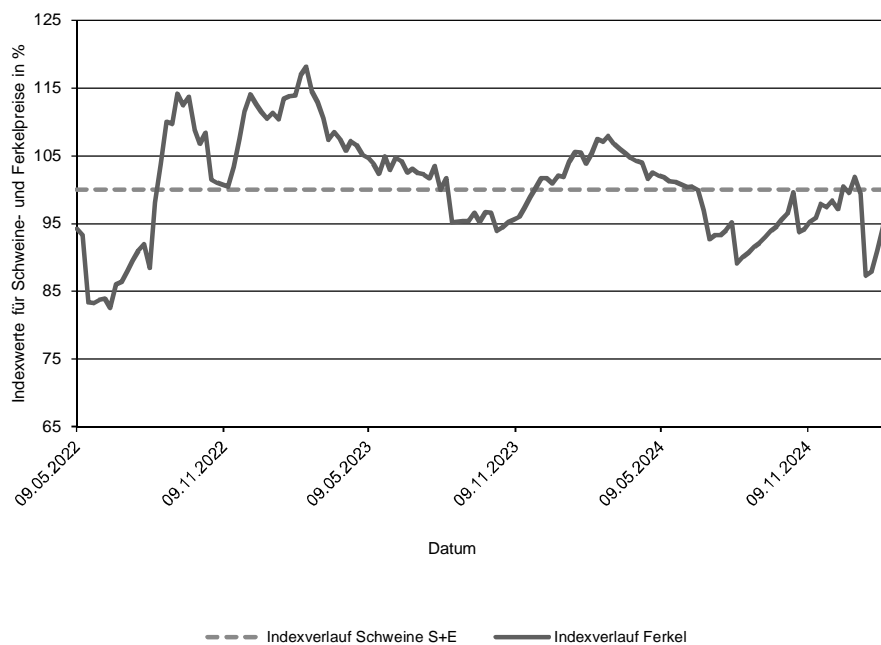

Verlauf der absoluten Schlachtpreise für Schweine der Handelsklassen S und E und der Ferkel (28 kg)

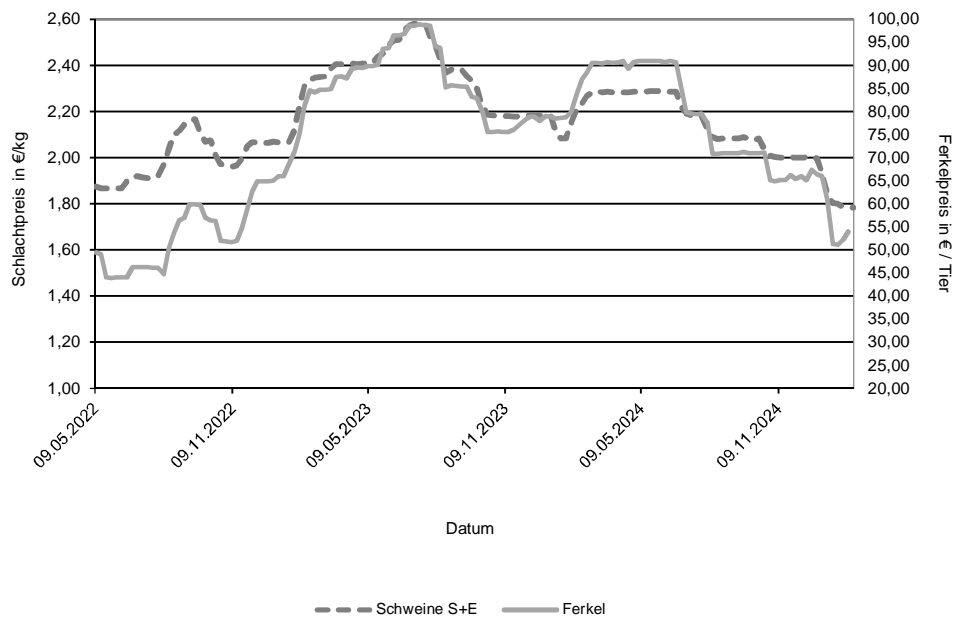

Datenquelle: 1. FIGDV, BLE/Ref. 624 mit zust. Landesstellen
 Ferkelpreise aus dem Kammerprogramm, AMI

Übersicht: Deutschland gesamt

			€/kg	€/100 kg
Jungbullenfleisch	Stück	kg	Warmgewicht	Kaltgewicht
U2	4.373	1.938.247	6,42	654,77
U3	3.409	1.559.249	6,38	651,14
R2	3.857	1.501.006	6,34	646,28
R3	2.348	971.092	6,31	643,94
O2	880	300.469	5,89	600,96
O3	968	370.305	6,02	614,55
E-P	16.674	6.966.098	6,31	643,63
Färsenfleisch				
U3	1.098	399.374	5,66	576,96
U4	542	217.406	5,62	573,56
R2	532	157.204	5,58	568,92
R3	2.533	844.395	5,63	574,52
R4	480	173.213	5,61	572,59
O2	252	63.957	4,92	501,51
O3	971	300.415	5,13	523,36
O4	218	76.323	5,16	526,19
P1	143	27.453	3,84	392,08
P2	288	67.717	4,30	438,58
E-P	7.477	2.458.702	5,45	556,37
Bullenfleisch				
O2	120	45.030	4,99	508,77
E-P	625	249.464	5,19	529,28
Ochsenfleisch				
R3	67	24.667	6,38	651,06
O3				
P3				
E-P	246	91.229	6,14	626,03
Kuhfleisch				
R2	741	263.126	5,20	530,17
R3	1.457	552.667	5,22	532,53
O1	759	219.933	4,83	492,79
O2	1.630	506.589	5,02	512,41
O3	4.285	1.505.380	5,15	525,65
P1	1.972	488.679	4,18	426,82
P2	1.289	351.636	4,45	453,64
E-P	14.752	4.915.134	4,99	509,22
Kalbfleisch				
R2	310	52.803	7,13	726,79
O2	578	90.224	6,88	701,47
E-P	1.095	171.688	6,93	706,42
pauschal				
Lammfleisch				
lebend pauschal				
geschlachtet pauschal	497	9.634	9,76	995,21
Schafffleisch				
lebend pauschal				
geschlachtet pauschal	125	3.547	4,13	421,11
Schweinefleisch				Muskelfleischanteil in %
S	393.765	38.996.927	1,79	183,08 62,39
E	251.120	25.068.372	1,77	180,16 58,04
U	34.504	3.473.922	1,65	53,42
R	2.600	262.496	1,48	48,44
M	11.928	2.069.069	1,18	

Zusammenfassende Darstellung nach Regionen, Tierkategorien über die Handelsklassen E-P

	Jungbullenfleisch			Färsenfleisch		
	E-P			E-P		
	Stück	kg	€/kg	Stück	kg	€/kg
Schleswig Holst. / Hamburg	489	192.297	6,11	1.230	408.221	5,50
Niedersachsen / Bremen	6.344	2.664.671	6,30	1.224	389.741	5,35
Nordrhein-Westfalen	2.919	1.236.320	6,32	551	170.521	5,37
Mitteldeutschland und MV	857	334.698	6,10	845	255.961	5,33
BW / HE / RP	2.259	933.904	6,35	1.326	430.927	5,49
Bayern	3.806	1.604.208	6,37	2.301	803.331	5,52
Deutschland gesamt	16.674	6.966.098	6,31	7.477	2.458.702	5,45

	Bullenfleisch			Ochsenfleisch		
	E-P			E-P		
	Stück	kg	€/kg	Stück	kg	€/kg
Schleswig Holst. / Hamburg	26	9.798	4,95			
Niedersachsen / Bremen	185	70.468	5,26			
Nordrhein-Westfalen	108	41.335	5,27			
Mitteldeutschland und MV	48	22.510	4,50	72	26.699	6,26
BW / HE / RP	136	51.470	5,38	37	11.578	5,83
Bayern	122	53.883	5,18	115	45.515	6,33
Deutschland gesamt	625	249.464	5,19	246	91.229	6,14

	Kuhfleisch			Kalbfleisch		
	E-P			E-P		
	Stück	kg	€/kg	Stück	kg	€/kg
Schleswig Holst. / Hamburg	1.202	399.752	4,94			
Niedersachsen / Bremen	3.931	1.279.384	5,00			
Nordrhein-Westfalen	1.562	497.037	4,99			
Mitteldeutschland und MV	1.878	584.760	4,83			
BW / HE / RP	1.957	667.316	5,05	51	7.066	7,52
Bayern	4.222	1.486.885	5,04			
Deutschland gesamt	14.752	4.915.134	4,99	1.095	171.688	6,93

	Junggrindfleisch		
	E-P		
	Stück	kg	€/kg
Schleswig Holst. / Hamburg			
Niedersachsen / Bremen			
Nordrhein-Westfalen			
Mitteldeutschland und MV			
BW / HE / RP			
Bayern			
Deutschland gesamt			

* BW / HE / RP = Baden Württemberg, Hessen, Rheinland-Pfalz

Detaillierte Darstellung nach Regionen, Tierkategorien und den marktgängigsten Handelklassen/Fettklassen

	Jungbullenfleisch U2			Jungbullenfleisch U3		
	Stück	kg	€/kg	Stück	kg	€/kg
Schleswig Holst. / Hamburg						
Niedersachsen / Bremen	1.669	750.119	6,41	1.225	564.420	6,36
Nordrhein-Westfalen	497	225.152	6,41	621	287.469	6,35
Mitteldeutschland und MV	195	84.272	6,36	91	40.810	6,36
BW / HE / RP	739	319.227	6,45	458	206.773	6,44
Bayern	1.199	527.476	6,43	968	438.587	6,41
Deutschland gesamt	4.373	1.938.247	6,42	3.409	1.559.249	6,38

	Jungbullenfleisch R2			Jungbullenfleisch R3		
	Stück	kg	€/kg	Stück	kg	€/kg
Schleswig Holst. / Hamburg	113	43.589	6,18			
Niedersachsen / Bremen	1.421	560.401	6,34	882	365.052	6,28
Nordrhein-Westfalen	686	276.123	6,36	709	300.887	6,33
Mitteldeutschland und MV	203	74.534	6,13	102	40.928	6,28
BW / HE / RP	538	204.378	6,36	173	69.645	6,39
Bayern	896	341.981	6,37	371	149.499	6,38
Deutschland gesamt	3.857	1.501.006	6,34	2.348	971.092	6,31

	Jungbullenfleisch O2			Jungbullenfleisch O3		
	Stück	kg	€/kg	Stück	kg	€/kg
Schleswig Holst. / Hamburg						
Niedersachsen / Bremen	334	115.625	6,01	539	208.193	6,07
Nordrhein-Westfalen	142	49.379	6,04	176	67.668	6,09
Mitteldeutschland und MV	92	29.898	5,82	103	38.769	6,03
BW / HE / RP	123	42.414	5,70	62	22.796	5,76
Bayern	114	36.713	5,59	47	17.542	5,70
Deutschland gesamt	880	300.469	5,89	968	370.305	6,02

	Färsenfleisch U3			Färsenfleisch U4		
	Stück	kg	€/kg	Stück	kg	€/kg
Schleswig Holst. / Hamburg	205	76.033	5,69			
Niedersachsen / Bremen	68	26.140	5,75			
Nordrhein-Westfalen	42	14.960	5,68			
Mitteldeutschland und MV	234	78.621	5,60			
BW / HE / RP	145	50.479	5,68	163	61.891	5,64
Bayern	404	153.141	5,64	333	137.367	5,61
Deutschland gesamt	1.098	399.374	5,66	542	217.406	5,62

	Färsenfleisch R2			Färsenfleisch R3		
	Stück	kg	€/kg	Stück	kg	€/kg
Schleswig Holst. / Hamburg	75	23.202	5,67	516	174.353	5,67
Niedersachsen / Bremen	47	14.290	5,70	390	132.606	5,68
Nordrhein-Westfalen	62	18.492	5,65	148	49.225	5,62
Mitteldeutschland und MV	22	6.285	5,60	209	65.627	5,73
BW / HE / RP	172	49.282	5,55	370	121.149	5,62
Bayern	154	45.653	5,49	900	301.435	5,58
Deutschland gesamt	532	157.204	5,58	2.533	844.395	5,63

Stück = Anzahl der im Bericht erfassten Schlachttiere, €/kg = vorl. Preis, kg = berichtete Gesamtschlachtmenge

* BW / HE / RP = Baden Württemberg, Hessen, Rheinland-Pfalz

Mitteldeutschland und MV = Brandenburg, Thüringen, Sachsen und Mecklenburg-Vorpommern

	Färsenfleisch R4			Färsenfleisch O2		
	Stück	kg	€/kg	Stück	kg	€/kg
Schleswig Holst. / Hamburg						
Niedersachsen / Bremen	86	30.561	5,63	33	8.924	5,05
Nordrhein-Westfalen	25	8.955	5,56	39	10.016	5,02
Mitteldeutschland und MV	34	11.870	5,70			
BW / HE / RP	105	37.446	5,60	73	17.358	4,84
Bayern	188	68.573	5,60	73	18.395	4,80
Deutschland gesamt	480	173.213	5,61	252	63.957	4,92
	Färsenfleisch O3			Färsenfleisch O4		
	Stück	kg	€/kg	Stück	kg	€/kg
Schleswig Holst. / Hamburg	215	69.158	5,27			
Niedersachsen / Bremen	312	98.733	5,15	56	19.673	5,23
Nordrhein-Westfalen	114	34.377	5,17	34	11.182	5,17
Mitteldeutschland und MV	142	42.300	4,99	27	9.027	5,13
BW / HE / RP	88	26.112	5,04	52	17.984	5,10
Bayern	100	29.735	4,97	32	12.043	5,04
Deutschland gesamt	971	300.415	5,13	218	76.323	5,16
	Färsenfleisch P1			Färsenfleisch P2		
	Stück	kg	€/kg	Stück	kg	€/kg
Schleswig Holst. / Hamburg	31	6.835	3,85	69	17.701	4,42
Niedersachsen / Bremen	49	9.492	4,03	83	19.509	4,39
Nordrhein-Westfalen				29	6.686	4,38
Mitteldeutschland und MV	25	4.501	3,67	71	15.807	4,15
BW / HE / RP						
Bayern						
Deutschland gesamt	143	27.453	3,84	288	67.717	4,30
	Bullenfleisch O2			Ochsenfleisch R2 und R3		
	Stück	kg	€/kg	Stück	kg	€/kg
Schleswig Holst. / Hamburg						
Niedersachsen / Bremen	38	13.586	5,48			
Nordrhein-Westfalen	24	8.405	5,26			
Mitteldeutschland und MV						
BW / HE / RP	24	8.465	5,05			
Bayern				35	13.403	6,70
Deutschland gesamt	120	45.030	4,99	93	33.222	6,29
	Ochsenfleisch O2 und O3			Kuhfleisch R2		
	Stück	kg	€/kg	Stück	kg	€/kg
Schleswig Holst. / Hamburg				31	10.317	5,20
Niedersachsen / Bremen				35	12.594	5,24
Nordrhein-Westfalen				43	14.663	5,15
Mitteldeutschland und MV				152	53.518	5,25
BW / HE / RP				466	167.178	5,18
Bayern						
Deutschland gesamt	21	6.006	5,34	741	263.126	5,20

Stück = Anzahl der im Bericht erfassten Schlachttiere, €/kg = vorl. Preis, kg = berichtete Gesamtschlachtmenge

* BW / HE / RP = Baden Württemberg, Hessen, Rheinland-Pfalz

Mitteldeutschland und MV = Brandenburg, Thüringen, Sachsen und Mecklenburg-Vorpommern

	Kuhfleisch R3			Kuhfleisch O1		
	Stück	kg	€/kg	Stück	kg	€/kg
Schleswig Holst. / Hamburg	65	24.969	5,22			
Niedersachsen / Bremen	120	45.756	5,28	77	22.653	4,96
Nordrhein-Westfalen	68	25.122	5,25	64	18.096	4,91
Mitteldeutschland und MV	108	38.197	5,15	30	8.445	4,96
BW / HE / RP	218	83.640	5,26	165	47.817	4,90
Bayern	878	334.983	5,21	410	119.185	4,76
Deutschland gesamt	1.457	552.667	5,22	759	219.933	4,83
	Kuhfleisch O2			Kuhfleisch O3		
	Stück	kg	€/kg	Stück	kg	€/kg
Schleswig Holst. / Hamburg	86	27.296	5,02	590	212.677	5,19
Niedersachsen / Bremen	380	119.996	5,11	1.817	648.150	5,20
Nordrhein-Westfalen	256	78.594	5,06	545	189.956	5,18
Mitteldeutschland und MV	68	20.396	4,96	545	184.871	5,08
BW / HE / RP	304	95.015	5,05	312	107.850	5,13
Bayern	536	165.292	4,94	476	161.876	5,01
Deutschland gesamt	1.630	506.589	5,02	4.285	1.505.380	5,15
	Kuhfleisch P1			Kuhfleisch P2		
	Stück	kg	€/kg	Stück	kg	€/kg
Schleswig Holst. / Hamburg	157	39.933	3,95	189	53.260	4,43
Niedersachsen / Bremen	724	183.182	4,29	344	95.216	4,58
Nordrhein-Westfalen	255	63.030	4,28	171	46.830	4,61
Mitteldeutschland und MV	368	87.937	4,12	278	74.107	4,42
BW / HE / RP	216	52.761	4,18	99	26.015	4,33
Bayern	252	61.836	4,02	208	56.208	4,19
Deutschland gesamt	1.972	488.679	4,18	1.289	351.636	4,45
	Kalbfleisch R2			Kalbfleisch O2		
	Stück	kg	€/kg	Stück	kg	€/kg
Schleswig Holst. / Hamburg						
Niedersachsen / Bremen						
Nordrhein-Westfalen						
Mitteldeutschland und MV						
BW / HE / RP	29	3.988	7,66			
Bayern						
Deutschland gesamt	310	52.803	7,13	578	90.224	6,88
	Lammfleisch lebend pauschal			Lammfleisch geschlachtet pauschal		
	Stück	kg	€/kg	Stück	kg	€/kg
Deutschland gesamt				497	9.634	9,76
	Schafffleisch lebend pauschal			Schafffleisch geschlachtet pauschal		
	Stück	kg	€/kg	Stück	kg	€/kg
Deutschland gesamt				125	3.547	4,13

Bericht zu Rindern aus ökologischer/biologischer Erzeugung, Deutschland gesamt

Haltungsform	BIO				KONV			
	Schlachttiere in Stück	Schlachtmenge in kg	mittl. Gewicht in kg / Tier	Preis in € / kg	Schlachttiere in Stück	Schlachtmenge in kg	mittl. Gewicht in kg / Tier	Preis in € / kg
<u>Jungbullen</u>								
Jungbullen U	47	19.578	417	6,69	7.863	3.536.059	450	6,40
Jungbullen R	36	11.783	327	6,31	6.285	2.504.311	398	6,32
Jungbullen E-P	99	36.858	372	6,47	16.575	6.929.240	418	6,31
<u>Färsen</u>								
Färsen U	97	33.245	343	5,98	1.648	621.199	377	5,63
Färsen R	170	52.419	308	5,97	3.400	1.130.648	333	5,61
Färsen E-P	332	102.476	309	5,83	7.145	2.356.226	330	5,44
<u>Kühe</u>								
Kühe U	40	17.455	436	5,55	858	384.698	448	5,37
Kühe R	211	75.619	358	5,47	2.445	918.279	376	5,19
Kühe O	364	111.424	306	5,29	6.991	2.388.369	342	5,09
Kühe P	175	42.678	244	4,52	3.620	951.741	263	4,32
Kühe E-P	790	247.176	313	5,23	13.962	4.667.958	334	4,98
<u>weitere Tierkategorien</u>								
Bullen E-P	40				585			
Ochsen E-P	96				150			
Kälber E-P	68				1.027			

Hinweise zur Datenerhebung für Biorinder

1. Die Erhebung berücksichtigt nur Daten der meldepflichtigen Schlachtbetriebe entsprechend §5 Abs.1 der 1. FIGDV (wöchentliche Schlachtung von mehr als 150 Rinder), unabhängig von der Herkunft (In- oder Ausland) der Tiere.
2. Die Preismeldung zur Haltungsform Bio entspricht der Definition der Verordnung (EG) 834/2007 über die ökologische/biologische Produktion (vgl. §6 Abs.1 Ziffer 2 der 1.FIGDV). Alle Schlachttiere, die nicht als „bio“ vermarktet wurden, werden in der Haltungsform „konv“ erfasst.
3. Stärkere Schwankungen der Preise und Schlachtgewichte können sich im Vergleich zur Gesamtpreismeldung u.a. ergeben durch:
 - relativ geringe Stückzahl der Schlachtungen,
 - Chargenbildung in der Vermarktung,
 - Unterschiede der Vermarktungsformen.

	Schweinefleisch S			Schweinefleisch E		
	Stück	kg	€/kg	Stück	kg	€/kg
Region Nord-Ost	45.889	4.573.052	1,78	32.101	3.210.345	1,73
Niedersachsen / Bremen	124.498	12.331.703	1,79	76.232	7.609.689	1,75
Nordrhein-Westfalen	172.869	17.078.587	1,79	91.694	9.144.554	1,76
Hessen / Rheinland-Pfalz	9.515	948.641	1,80	11.622	1.170.068	1,78
Baden-Württemberg	22.700	2.245.631	1,86	22.631	2.244.944	1,87
Bayern	18.294	1.819.313	1,81	16.840	1.688.772	1,78
Deutschland gesamt	393.765	38.996.927	1,79	251.120	25.068.372	1,77
€/ 100 kg Warmgewicht			179,49			176,62
€/ 100 kg Kaltgewicht			183,08			180,16

	Schweinefleisch U			Schweinefleisch R		
	Stück	kg	€/kg	Stück	kg	€/kg
Region Nord-Ost	5.111	513.051	1,62	533	53.565	1,48
Niedersachsen / Bremen	9.026	909.422	1,63	560	56.638	1,44
Nordrhein-Westfalen	13.372	1.346.610	1,62	1.000	101.180	1,46
Hessen / Rheinland-Pfalz	2.201	223.351	1,68	178	18.256	1,49
Baden-Württemberg	2.822	282.206	1,85	218	21.596	1,71
Bayern	1.972	199.282	1,70	111	11.261	1,45
Deutschland gesamt	34.504	3.473.922	1,65	2.600	262.496	1,48

	Schweinefleisch M		
	Stück	kg	€/kg
Region Nord-Ost	828	139.233	1,20
Niedersachsen / Bremen	7.639	1.314.054	1,20
Nordrhein-Westfalen	2.795	492.571	1,11
Hessen / Rheinland-Pfalz			
Baden-Württemberg	378	68.706	1,02
Bayern	266	50.198	1,57
Deutschland gesamt	11.928	2.069.069	1,18

	Schweinefleisch S-P			Schweinefleisch S-V		
	Stück	kg	€/kg	Stück	kg	€/kg
Region Nord-Ost	83.699	8.356.484	1,75	84.578	8.500.766	1,74
Niedersachsen / Bremen	210.358	20.911.676	1,77	218.246	22.261.511	1,73
Nordrhein-Westfalen	279.042	27.681.613	1,77	282.243	28.223.369	1,76
Hessen / Rheinland-Pfalz	23.521	2.360.820	1,78	23.543	2.365.127	1,77
Baden-Württemberg	48.390	4.796.189	1,86	48.902	4.880.546	1,85
Bayern	37.226	3.719.547	1,79	37.496	3.770.313	1,79
Deutschland gesamt	682.236	67.826.329	1,78	695.008	70.001.632	1,76

Region Nord-Ost = Schleswig-Holstein und östliche Bundesländer

Für Schweine gilt entsprechend der 1. FIGDV § 6 Abs. 2: "Schweine mit einem Zweihälftengewicht von weniger als 80 Kilogramm und mehr als 110 Kilogramm sind ... nicht .. berücksichtigt[t]. [Dies ..] gilt nicht für die Handelsklassen M und V."