



# Wochenbericht über Schlachtvieh und Fleisch nach der 1. FIGDV

7 KW

10.02.2025 bis 16.02.2025

erstellt: 19.02.2025

Herausgeber: Bundesanstalt für Landwirtschaft und Ernährung / Ref. 624 im Auftrag  
des Bundesministerium für Ernährung und Landwirtschaft  
und in Zusammenarbeit mit den zuständigen Landesdienststellen

Datenerhebung nach der 1. Fleischgesetz-Durchführungsverordnung  
(1. FIGDV)

Anmerkungen: Angaben können durch Rundungen bedingt geringfügig von Landesberichten abweichen.  
Sofern nicht anders angegeben, bezieht sich das Schlachtgewicht auf das Warmgewicht  
des geschlachteten ausgeweideten Tieres. Kalkulierbare Bonuszahlungen sind  
unabhängig vom Auszahlungszeitpunkt in den Preisen berücksichtigt. Durch Korrektur-  
und Nachmeldung können sich geringfügig Änderungen der Angaben zu nachfolgenden  
Veröffentlichungen ergeben.

E- Mail: [agrar@ble.de](mailto:agrar@ble.de)

Internet: [www.bmel-statistik.de](http://www.bmel-statistik.de)

Nachdruck mit Quellenangabe gestattet

Quellenangabe: BLE und zuständige Landesstellen nach 1. FIGDV

Angaben pro Bundesland, Tierart und Handelsklasse werden ab 3 Meldebetriebe und 21 Tiere  
ausgewiesen. Bei der Tierkategorie Schaf liegt die Mindestanzahl bei 75 Tieren.

## Grafische Darstellung ausgewählter Preisverläufe im Jahresablauf und im Vergleich zu den Vorjahren

### Schlachtpreise für Jungbullen R3

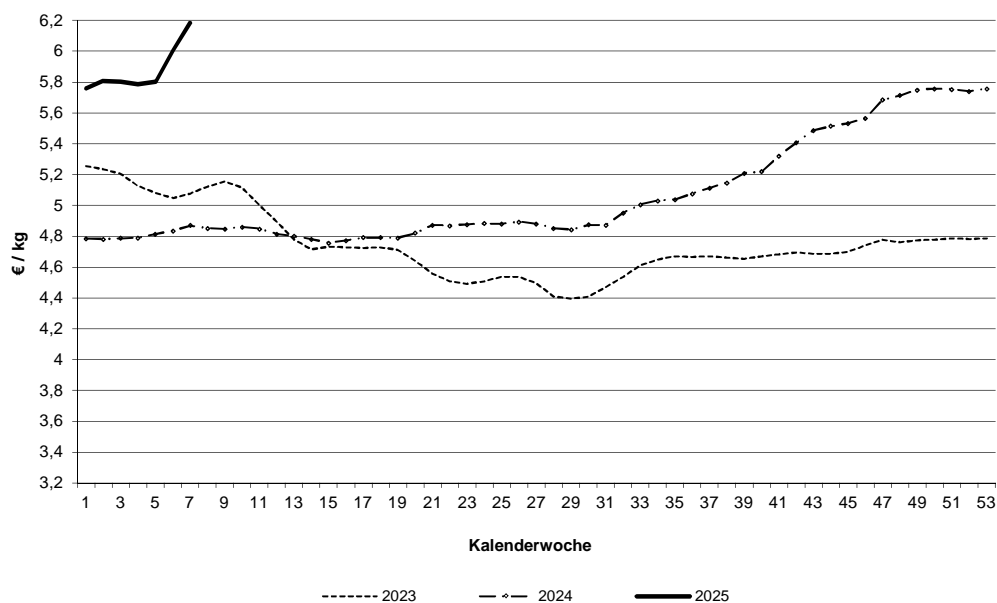

### Schlachtpreise für Kühe R3

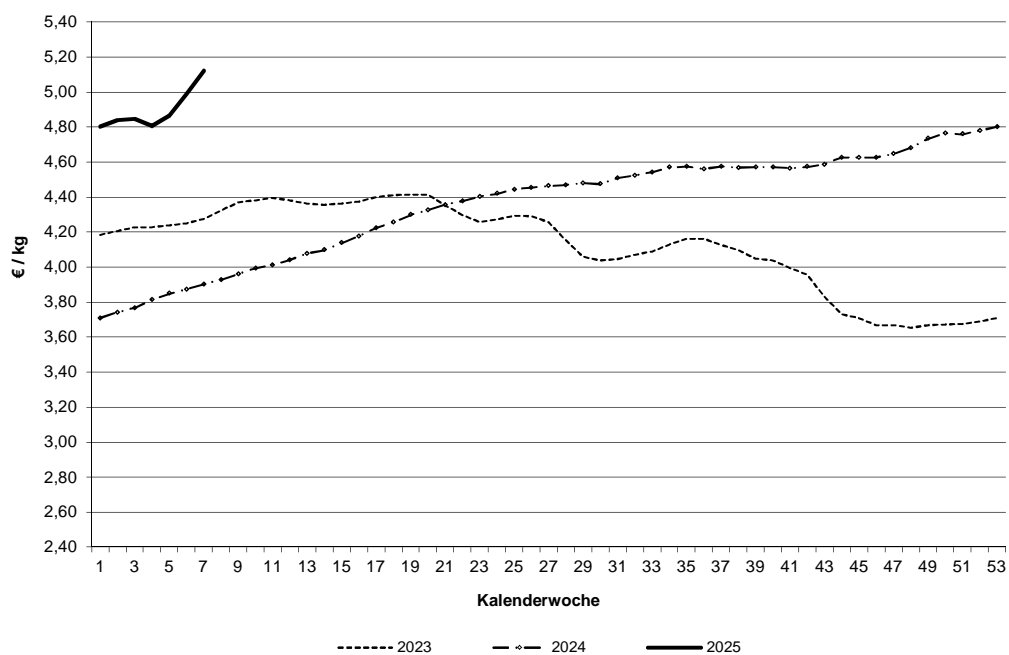

Datenquelle: 1. FIGDV, BLE/ref. 624 und zust. Landesstellen

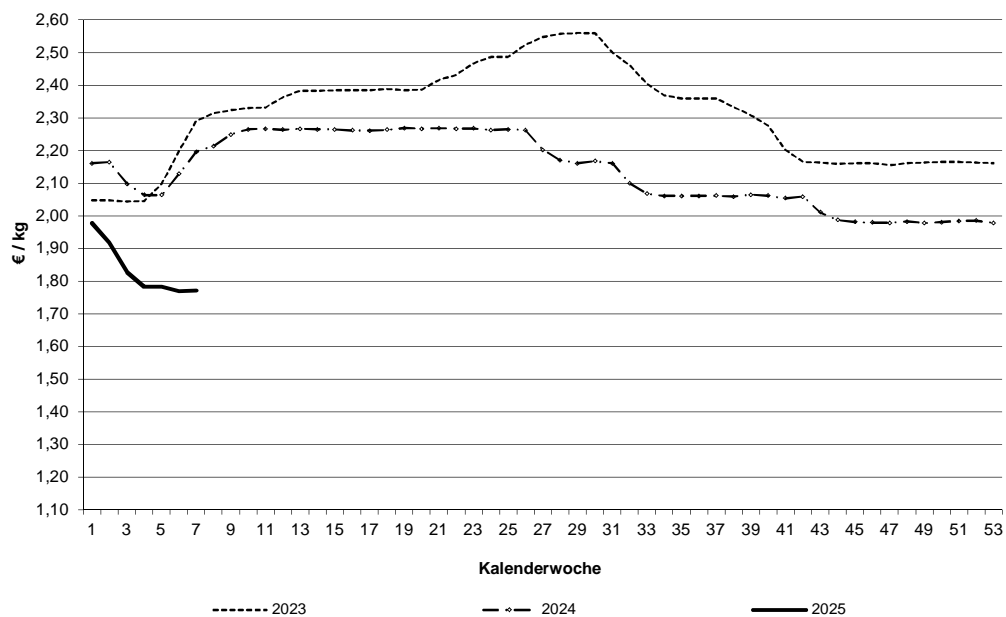
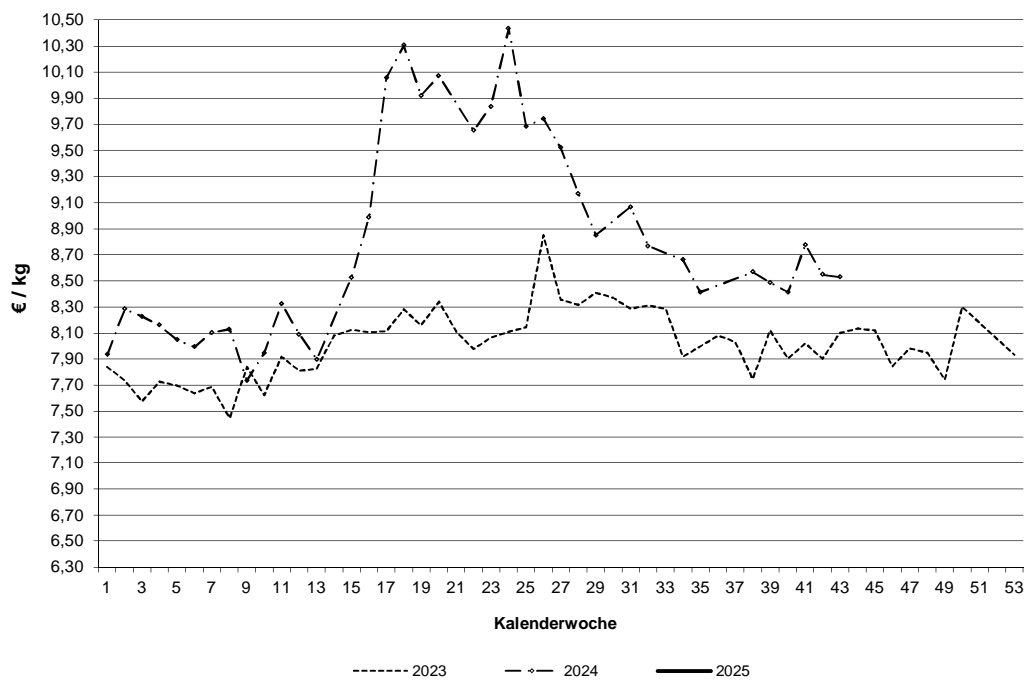
**Schlachtpreise für Schweine E****Schlachtpreise für Lämmer - pauschal abgerechnet**

Datenquelle: 1. FIGDV, BLE/ref. 624 und zust. Landesstellen

Grafische Darstellung ausgewählter Preisverläufe im  
Jahresablauf und im Vergleich zu ausgewählten EU-Nachbarstaaten  
Quelle: EU-Kommission, GD Landwirtschaft und ländliche Entwicklung

### Schlachtpreise für Jungbullen R3

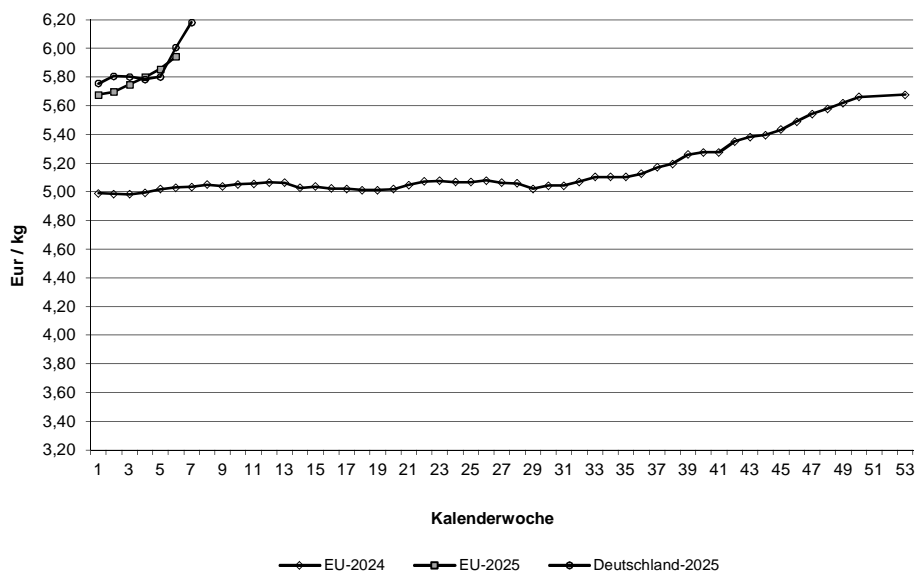

### Schlachtpreise für Schweine E

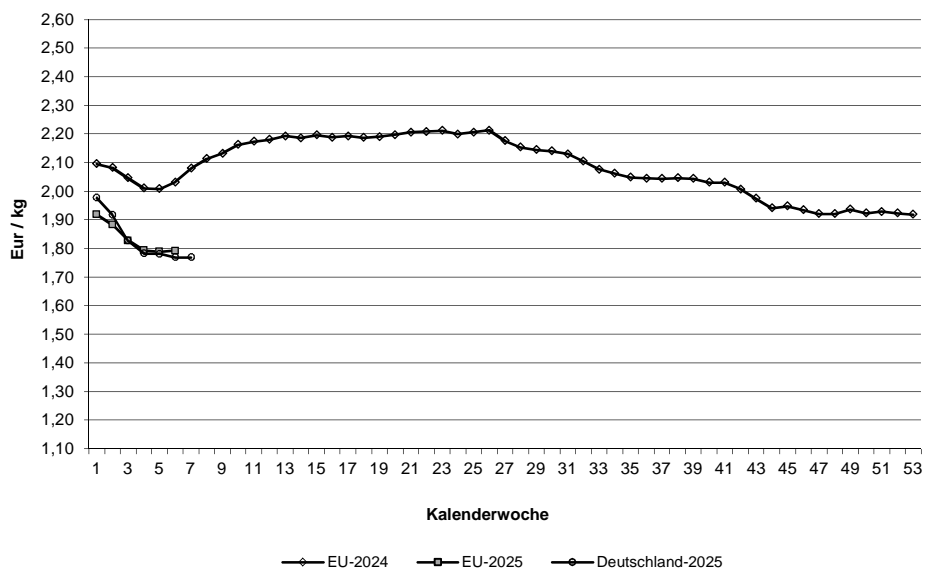

Quelle: EU-Daten nach Angaben der EU-Kommission

**Relativer Verlauf der Schweine- und Ferkelpreise (Schweinezyklus)**  
**Schweinepreis (Ø S und E) = 100**

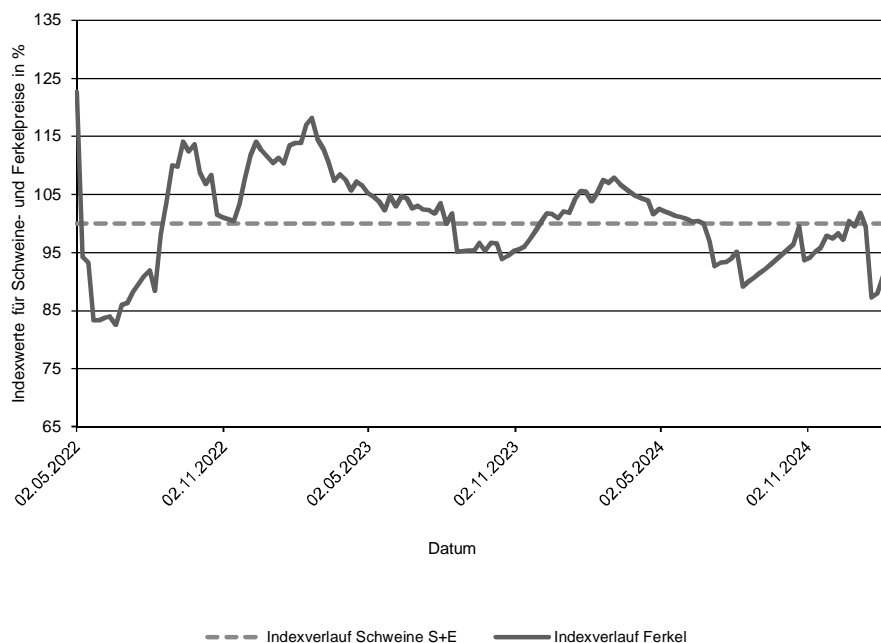

**Verlauf der absoluten Schlachtpreise für Schweine der Handelsklassen S und E  
und der Ferkel (28 kg)**

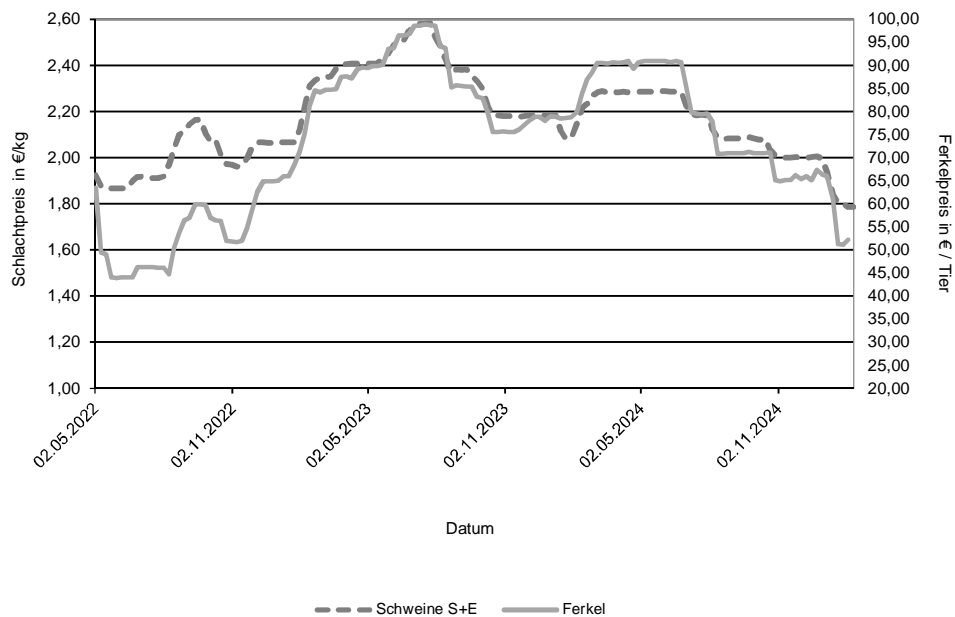

Datenquelle: 1. FIGDV, BLE/Ref. 624 mit zust. Landesstellen  
Ferkelpreise aus dem Kammerprogramm, AMI

**Übersicht: Deutschland gesamt**

			€/kg	€/100 kg
	Stück	kg	Warmgewicht	Kaltgewicht
<b>Jungbullenfleisch</b>				
U2	3.966	1.761.605	6,30	642,95
U3	3.435	1.570.437	6,27	639,85
R2	3.676	1.431.400	6,23	635,01
R3	2.114	874.197	6,18	630,77
O2	807	271.546	5,78	589,20
O3	922	354.032	5,91	602,53
E-P	15.736	6.567.085	6,20	631,97
<b>Färsenfleisch</b>				
U3	914	337.415	5,56	567,54
U4	588	235.215	5,51	562,37
R2	514	153.884	5,51	562,08
R3	2.412	803.809	5,52	563,09
R4	529	193.559	5,50	561,12
O2	257	65.768	4,84	493,72
O3	973	302.011	5,02	512,32
O4	255	89.005	5,07	517,36
P1	176	35.899	3,88	395,79
P2	325	76.790	4,18	425,85
E-P	7.319	2.408.550	5,33	544,09
<b>Bullenfleisch</b>				
O2	99	36.571	5,29	539,79
E-P	596	241.043	5,15	525,74
<b>Ochsenfleisch</b>				
R3	85	32.829	6,32	644,72
O3	21	6.914	5,14	523,85
P3				
E-P	228	84.220	6,07	618,93
<b>Kuhfleisch</b>				
R2	795	282.130	5,09	519,23
R3	1.430	542.158	5,12	522,36
O1	856	250.495	4,72	481,60
O2	1.743	539.559	4,92	501,49
O3	4.164	1.467.513	5,05	515,19
P1	2.078	512.894	4,07	415,10
P2	1.435	389.657	4,33	441,26
E-P	15.255	5.077.320	4,88	497,99
<b>Kalbfleisch</b>				
R2	145	23.436	6,87	700,32
O2	596	93.792	6,84	697,82
E-P	861	133.784	6,79	692,86
pauschal				
<b>Lammfleisch</b>				
lebend pauschal				
geschlachtet pauschal				
<b>Schafffleisch</b>				
lebend pauschal				
geschlachtet pauschal				
<b>Schweinefleisch</b>				
				Muskelfleischanteil in %
S	387.658	38.433.329	1,80	183,39 62,40
E	250.960	25.069.620	1,77	180,52 58,03
U	34.954	3.515.935	1,66	53,38
R	2.675	270.233	1,49	48,39
M	12.100	2.101.007	1,17	

**Zusammenfassende Darstellung nach Regionen, Tierkategorien über die Handelsklassen E-P**

	Jungbullenfleisch			Färsenfleisch		
	E-P			E-P		
	Stück	kg	€/kg	Stück	kg	€/kg
Schleswig Holst. / Hamburg	370	147.590	5,99	1.109	365.921	5,36
Niedersachsen / Bremen	5.938	2.474.071	6,19	1.069	333.920	5,19
Nordrhein-Westfalen	2.657	1.133.204	6,20	534	164.530	5,23
Mitteldeutschland und MV	934	367.614	5,99	900	277.863	5,20
BW / HE / RP	2.082	857.620	6,23	1.302	427.511	5,37
Bayern	3.755	1.586.986	6,26	2.405	838.805	5,43
Deutschland gesamt	15.736	6.567.085	6,20	7.319	2.408.550	5,33

	Bullenfleisch			Ochsenfleisch		
	E-P			E-P		
	Stück	kg	€/kg	Stück	kg	€/kg
Schleswig Holst. / Hamburg						
Niedersachsen / Bremen	169	63.428	5,25			
Nordrhein-Westfalen	121	48.155	5,42			
Mitteldeutschland und MV	33	15.326	4,66			
BW / HE / RP	117	47.099	5,13			
Bayern	120	51.464	5,04	84	33.734	6,63
Deutschland gesamt	596	241.043	5,15	228	84.220	6,07

	Kuhfleisch			Kalbfleisch		
	E-P			E-P		
	Stück	kg	€/kg	Stück	kg	€/kg
Schleswig Holst. / Hamburg	1.154	381.439	4,78			
Niedersachsen / Bremen	4.145	1.347.237	4,89			
Nordrhein-Westfalen	1.414	456.188	4,91			
Mitteldeutschland und MV	1.854	580.497	4,73	36	4.696	5,80
BW / HE / RP	2.256	755.886	4,93			
Bayern	4.432	1.556.073	4,93			
Deutschland gesamt	15.255	5.077.320	4,88	861	133.784	6,79

	Junggrindfleisch		
	E-P		
	Stück	kg	€/kg
Schleswig Holst. / Hamburg			
Niedersachsen / Bremen			
Nordrhein-Westfalen			
Mitteldeutschland und MV			
BW / HE / RP			
Bayern			
Deutschland gesamt	45	7.468	3,89

\* BW / HE / RP = Baden Württemberg, Hessen, Rheinland-Pfalz

**Detaillierte Darstellung nach Regionen, Tierkategorien und den marktgängigsten Handelklassen/Fettklassen**

	Jungbullenfleisch U2			Jungbullenfleisch U3		
	Stück	kg	€/kg	Stück	kg	€/kg
Schleswig Holst. / Hamburg						
Niedersachsen / Bremen	1.365	612.022	6,32	1.064	490.325	6,26
Nordrhein-Westfalen	419	194.335	6,31	696	322.579	6,28
Mitteldeutschland und MV	243	106.863	6,17	119	54.365	6,10
BW / HE / RP	739	319.662	6,32	368	167.766	6,33
Bayern	1.153	508.092	6,31	1.145	516.153	6,29
Deutschland gesamt	3.966	1.761.605	6,30	3.435	1.570.437	6,27

	Jungbullenfleisch R2			Jungbullenfleisch R3		
	Stück	kg	€/kg	Stück	kg	€/kg
Schleswig Holst. / Hamburg						
Niedersachsen / Bremen	1.482	587.554	6,24	894	369.461	6,17
Nordrhein-Westfalen	551	222.177	6,24	556	236.585	6,18
Mitteldeutschland und MV	233	87.676	6,02	87	35.818	6,07
BW / HE / RP	519	195.836	6,23	143	57.607	6,28
Bayern	823	312.321	6,25	343	137.431	6,26
Deutschland gesamt	3.676	1.431.400	6,23	2.114	874.197	6,18

	Jungbullenfleisch O2			Jungbullenfleisch O3		
	Stück	kg	€/kg	Stück	kg	€/kg
Schleswig Holst. / Hamburg	50	18.275	5,81	51	19.419	5,79
Niedersachsen / Bremen	300	102.862	5,88	561	217.787	5,95
Nordrhein-Westfalen	147	51.155	5,94	164	63.453	5,96
Mitteldeutschland und MV	113	36.901	5,76	70	25.158	5,88
BW / HE / RP	93	29.702	5,46	48	17.427	5,56
Bayern	104	32.651	5,46	28	10.788	5,50
Deutschland gesamt	807	271.546	5,78	922	354.032	5,91

	Färsenfleisch U3			Färsenfleisch U4		
	Stück	kg	€/kg	Stück	kg	€/kg
Schleswig Holst. / Hamburg						
Niedersachsen / Bremen	33	12.704	5,65			
Nordrhein-Westfalen						
Mitteldeutschland und MV	83	28.891	5,57			
BW / HE / RP	170	59.936	5,53	146	56.024	5,50
Bayern	446	168.031	5,55	398	162.293	5,51
Deutschland gesamt	914	337.415	5,56	588	235.215	5,51

	Färsenfleisch R2			Färsenfleisch R3		
	Stück	kg	€/kg	Stück	kg	€/kg
Schleswig Holst. / Hamburg				461	154.309	5,55
Niedersachsen / Bremen	37	11.224	5,62	321	108.244	5,57
Nordrhein-Westfalen	48	14.121	5,53	144	47.375	5,54
Mitteldeutschland und MV	53	15.937	5,67	294	96.137	5,53
BW / HE / RP	160	48.179	5,52	322	107.987	5,53
Bayern	164	48.101	5,40	870	289.757	5,48
Deutschland gesamt	514	153.884	5,51	2.412	803.809	5,52

Stück = Anzahl der im Bericht erfassten Schlachttiere, €/kg = vorl. Preis, kg = berichtete Gesamtschlachtmenge

\* BW / HE / RP = Baden Württemberg, Hessen, Rheinland-Pfalz

Mitteldeutschland und MV = Brandenburg, Thüringen, Sachsen und Mecklenburg-Vorpommern



	Färsenfleisch R4			Färsenfleisch O2		
	Stück	kg	€/kg	Stück	kg	€/kg
Schleswig Holst. / Hamburg	42	15.637	5,52			
Niedersachsen / Bremen	48	17.569	5,64	34	8.803	4,87
Nordrhein-Westfalen	24	8.749	5,42			
Mitteldeutschland und MV	70	25.451	5,54			
BW / HE / RP	125	44.605	5,52	74	18.941	4,87
Bayern	220	81.548	5,45	80	19.794	4,67
Deutschland gesamt	529	193.559	5,50	257	65.768	4,84
	Färsenfleisch O3			Färsenfleisch O4		
	Stück	kg	€/kg	Stück	kg	€/kg
Schleswig Holst. / Hamburg	211	68.658	5,14			
Niedersachsen / Bremen	309	98.006	5,06	60	21.822	5,19
Nordrhein-Westfalen	136	40.975	5,01	45	15.634	5,13
Mitteldeutschland und MV	140	42.023	4,91	54	18.454	5,04
BW / HE / RP	104	31.165	4,93	51	17.010	4,93
Bayern	73	21.184	4,81	29	10.124	4,94
Deutschland gesamt	973	302.011	5,02	255	89.005	5,07
	Färsenfleisch P1			Färsenfleisch P2		
	Stück	kg	€/kg	Stück	kg	€/kg
Schleswig Holst. / Hamburg	32	7.380	3,77	57	14.503	4,30
Niedersachsen / Bremen	65	13.680	4,02	82	19.718	4,30
Nordrhein-Westfalen				32	7.045	4,21
Mitteldeutschland und MV				94	21.690	4,09
BW / HE / RP				37	8.553	4,07
Bayern				23	5.281	3,84
Deutschland gesamt	176	35.899	3,88	325	76.790	4,18
	Bullenfleisch O2			Ochsenfleisch R2 und R3		
	Stück	kg	€/kg	Stück	kg	€/kg
Schleswig Holst. / Hamburg						
Niedersachsen / Bremen	38	13.926	5,39			
Nordrhein-Westfalen	26	9.838	5,49			
Mitteldeutschland und MV						
BW / HE / RP						
Bayern				34	13.385	6,75
Deutschland gesamt	99	36.571	5,29	118	43.825	6,25
	Ochsenfleisch O2 und O3			Kuhfleisch R2		
	Stück	kg	€/kg	Stück	kg	€/kg
Schleswig Holst. / Hamburg				50	17.314	5,13
Niedersachsen / Bremen				23	8.035	5,06
Nordrhein-Westfalen				44	14.807	5,10
Mitteldeutschland und MV				200	70.522	5,12
BW / HE / RP				471	169.092	5,08
Bayern						
Deutschland gesamt	21	6.914	5,14	795	282.130	5,09

Stück = Anzahl der im Bericht erfassten Schlachttiere, €/kg = vorl. Preis, kg = berichtete Gesamtschlachtmenge

\* BW / HE / RP = Baden Württemberg, Hessen, Rheinland-Pfalz

Mitteldeutschland und MV = Brandenburg, Thüringen, Sachsen und Mecklenburg-Vorpommern

	Kuhfleisch R3			Kuhfleisch O1		
	Stück	kg	€/kg	Stück	kg	€/kg
Schleswig Holst. / Hamburg	75	28.862	5,15			
Niedersachsen / Bremen	124	46.493	5,18	93	28.244	4,89
Nordrhein-Westfalen	56	21.618	5,20	56	15.925	4,90
Mitteldeutschland und MV	76	27.456	5,11	41	11.675	4,87
BW / HE / RP	246	93.145	5,16	183	53.003	4,78
Bayern	853	324.584	5,10	468	137.256	4,63
Deutschland gesamt	1.430	542.158	5,12	856	250.495	4,72
	Kuhfleisch O2			Kuhfleisch O3		
	Stück	kg	€/kg	Stück	kg	€/kg
Schleswig Holst. / Hamburg				512	185.054	5,06
Niedersachsen / Bremen	446	141.176	5,01	1.868	665.165	5,10
Nordrhein-Westfalen	222	69.009	4,97	513	180.969	5,07
Mitteldeutschland und MV	132	40.001	4,90	475	163.150	4,96
BW / HE / RP	299	91.413	4,92	312	108.038	5,05
Bayern	570	174.600	4,83	484	165.137	4,90
Deutschland gesamt	1.743	539.559	4,92	4.164	1.467.513	5,05
	Kuhfleisch P1			Kuhfleisch P2		
	Stück	kg	€/kg	Stück	kg	€/kg
Schleswig Holst. / Hamburg	182	45.546	3,77	186	52.760	4,31
Niedersachsen / Bremen	774	195.436	4,19	365	100.950	4,45
Nordrhein-Westfalen	206	50.756	4,23	157	42.276	4,48
Mitteldeutschland und MV	342	79.537	3,95	307	81.327	4,29
BW / HE / RP	304	74.791	4,11	171	45.857	4,31
Bayern	270	66.828	3,90	249	66.487	4,10
Deutschland gesamt	2.078	512.894	4,07	1.435	389.657	4,33
	Kalbfleisch R2			Kalbfleisch O2		
	Stück	kg	€/kg	Stück	kg	€/kg
Schleswig Holst. / Hamburg						
Niedersachsen / Bremen						
Nordrhein-Westfalen						
Mitteldeutschland und MV						
BW / HE / RP						
Bayern						
Deutschland gesamt	145	23.436	6,87	596	93.792	6,84
	Lammfleisch lebend pauschal			Lammfleisch geschlachtet pauschal		
	Stück	kg	€/kg	Stück	kg	€/kg
Deutschland gesamt						
	Schafffleisch lebend pauschal			Schafffleisch geschlachtet pauschal		
	Stück	kg	€/kg	Stück	kg	€/kg
Deutschland gesamt						

**Bericht zu Rindern aus ökologischer/biologischer Erzeugung, Deutschland gesamt**

Haltungsform	BIO				KONV			
	Schlachttiere in Stück	Schlachtmenge in kg	mittl. Gewicht in kg / Tier	Preis in € / kg	Schlachttiere in Stück	Schlachtmenge in kg	mittl. Gewicht in kg / Tier	Preis in € / kg
<b><u>Jungbullen</u></b>								
Jungbullen U	70	29.846	426	6,06	7.448	3.355.721	451	6,29
Jungbullen R	55	19.656	357	5,86	5.838	2.325.701	398	6,21
Jungbullen E-P	145	55.640	384	5,95	15.591	6.511.445	418	6,20
<b><u>Färsen</u></b>								
Färsen U	53	19.436	367	5,78	1.543	586.344	380	5,53
Färsen R	153	49.169	321	5,82	3.338	1.114.997	334	5,50
Färsen E-P	270	85.160	315	5,66	7.049	2.323.390	330	5,32
<b><u>Kühe</u></b>								
Kühe U	59	26.065	442	5,56	887	400.584	452	5,27
Kühe R	243	88.021	362	5,34	2.520	946.927	376	5,09
Kühe O	398	122.533	308	5,14	7.109	2.429.242	342	4,98
Kühe P	211	52.847	250	4,37	3.793	992.572	262	4,20
Kühe E-P	913	290.625	318	5,10	14.342	4.786.695	334	4,87
<b><u>weitere Tierkategorien</u></b>								
Bullen E-P	42				554			
Ochsen E-P	71				157			
Kälber E-P	38				823			

## Hinweise zur Datenerhebung für Biorinder

1. Die Erhebung berücksichtigt nur Daten der meldepflichtigen Schlachtbetriebe entsprechend §5 Abs.1 der 1. FIGDV (wöchentliche Schlachtung von mehr als 150 Rinder), unabhängig von der Herkunft (In- oder Ausland) der Tiere.
2. Die Preismeldung zur Haltungsform Bio entspricht der Definition der Verordnung (EG) 834/2007 über die ökologische/biologische Produktion (vgl. §6 Abs.1 Ziffer 2 der 1.FIGDV). Alle Schlachttiere, die nicht als „bio“ vermarktet wurden, werden in der Haltungsform „konv“ erfasst.
3. Stärkere Schwankungen der Preise und Schlachtgewichte können sich im Vergleich zur Gesamtpreismeldung u.a. ergeben durch:
  - relativ geringe Stückzahl der Schlachtungen,
  - Chargenbildung in der Vermarktung,
  - Unterschiede der Vermarktungsformen.

	Schweinefleisch S			Schweinefleisch E		
	Stück	kg	€/kg	Stück	kg	€/kg
Region Nord-Ost	40.460	4.030.800	1,78	30.232	3.014.517	1,74
Niedersachsen / Bremen	121.847	12.100.505	1,79	74.356	7.437.959	1,76
Nordrhein-Westfalen	176.523	17.458.653	1,80	95.671	9.544.009	1,76
Hessen / Rheinland-Pfalz	8.871	881.800	1,79	12.167	1.222.105	1,78
Baden-Württemberg	21.517	2.132.017	1,86	22.770	2.268.183	1,87
Bayern	18.440	1.829.554	1,81	15.764	1.582.847	1,77
Deutschland gesamt	387.658	38.433.329	1,80	250.960	25.069.620	1,77
€/ 100 kg Warmgewicht			179,80			176,98
€/ 100 kg Kaltgewicht			183,39			180,52

	Schweinefleisch U			Schweinefleisch R		
	Stück	kg	€/kg	Stück	kg	€/kg
Region Nord-Ost	4.763	476.095	1,61	414	41.757	1,44
Niedersachsen / Bremen	8.860	892.928	1,65	520	52.578	1,48
Nordrhein-Westfalen	14.026	1.410.353	1,62	1.201	121.353	1,44
Hessen / Rheinland-Pfalz	2.524	256.561	1,68	194	19.782	1,49
Baden-Württemberg	2.857	285.588	1,92	232	23.157	1,87
Bayern	1.924	194.410	1,65	114	11.606	1,40
Deutschland gesamt	34.954	3.515.935	1,66	2.675	270.233	1,49

	Schweinefleisch M		
	Stück	kg	€/kg
Region Nord-Ost	741	128.407	1,17
Niedersachsen / Bremen	7.523	1.290.682	1,19
Nordrhein-Westfalen	3.043	534.436	1,12
Hessen / Rheinland-Pfalz			
Baden-Württemberg	565	102.917	1,06
Bayern	203	39.595	1,54
Deutschland gesamt	12.100	2.101.007	1,17

	Schweinefleisch S-P			Schweinefleisch S-V		
	Stück	kg	€/kg	Stück	kg	€/kg
Region Nord-Ost	75.921	7.568.396	1,75	76.707	7.701.529	1,74
Niedersachsen / Bremen	205.619	20.487.618	1,77	213.397	21.814.447	1,74
Nordrhein-Westfalen	287.526	28.544.895	1,77	290.817	29.115.688	1,76
Hessen / Rheinland-Pfalz	23.762	2.380.860	1,77	23.787	2.385.830	1,77
Baden-Württemberg	47.391	4.710.430	1,87	47.977	4.817.500	1,85
Bayern	36.250	3.619.211	1,78	36.454	3.658.904	1,78
Deutschland gesamt	676.469	67.311.410	1,78	689.139	69.493.898	1,76

Region Nord-Ost = Schleswig-Holstein und östliche Bundesländer

Für Schweine gilt entsprechend der 1. FIGDV § 6 Abs. 2: "Schweine mit einem Zweihälftengewicht von weniger als 80 Kilogramm und mehr als 110 Kilogramm sind ... nicht .. berücksichtigt[t]. [Dies ..] gilt nicht für die Handelsklassen M und V."