



Wochenbericht über Schlachtvieh und Fleisch nach der 1. FIGDV

5 KW

27.01.2025 bis 02.02.2025

erstellt: 05.02.2025

Herausgeber: Bundesanstalt für Landwirtschaft und Ernährung / Ref. 624 im Auftrag
des Bundesministerium für Ernährung und Landwirtschaft
und in Zusammenarbeit mit den zuständigen Landesdienststellen

Datenerhebung nach der 1. Fleischgesetz-Durchführungsverordnung
(1. FIGDV)

Anmerkungen: Angaben können durch Rundungen bedingt geringfügig von Landesberichten abweichen.
Sofern nicht anders angegeben, bezieht sich das Schlachtgewicht auf das Warmgewicht
des geschlachteten ausgeweideten Tieres. Kalkulierbare Bonuszahlungen sind
unabhängig vom Auszahlungszeitpunkt in den Preisen berücksichtigt. Durch Korrektur-
und Nachmeldung können sich geringfügig Änderungen der Angaben zu nachfolgenden
Veröffentlichungen ergeben.

E- Mail: agrar@ble.de

Internet: www.bmel-statistik.de

Nachdruck mit Quellenangabe gestattet

Quellenangabe: BLE und zuständige Landesstellen nach 1. FIGDV

Angaben pro Bundesland, Tierart und Handelsklasse werden ab 3 Meldebetriebe und 21 Tiere
ausgewiesen. Bei der Tierkategorie Schaf liegt die Mindestanzahl bei 75 Tieren.

Grafische Darstellung ausgewählter Preisverläufe im Jahresablauf und im Vergleich zu den Vorjahren

Schlachtpreise für Jungbullen R3

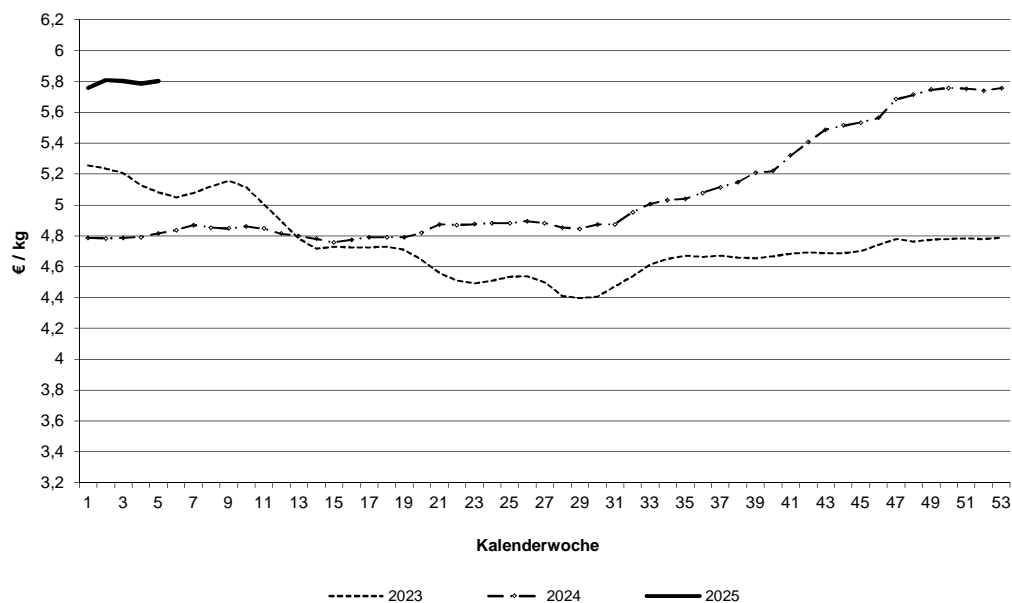

Schlachtpreise für Kühe R3

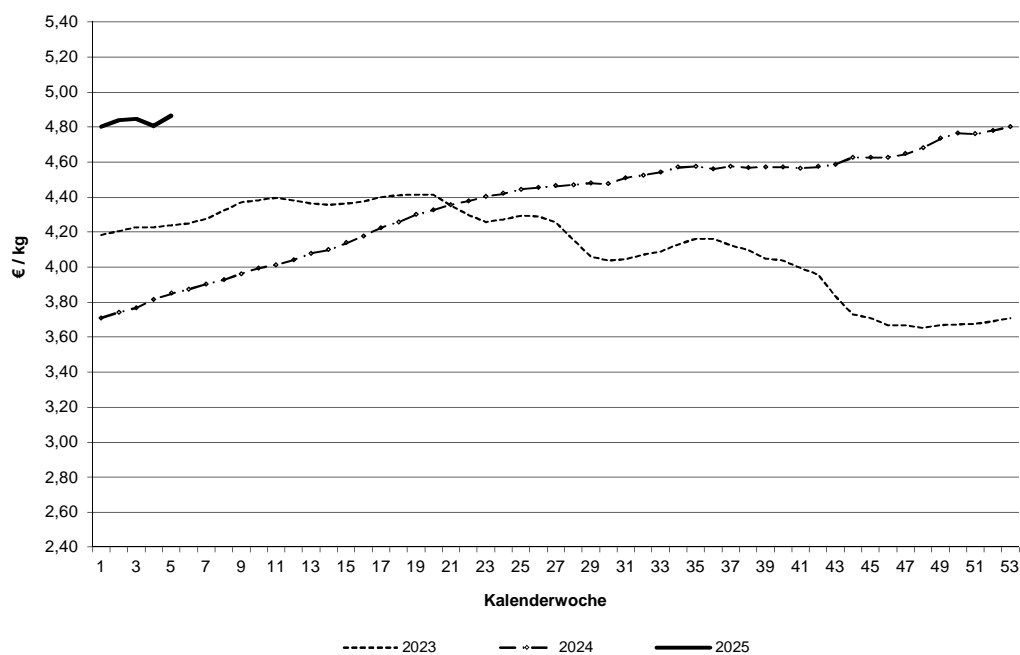

Datenquelle: 1. FIGDV, BLE/ref. 624 und zust. Landesstellen

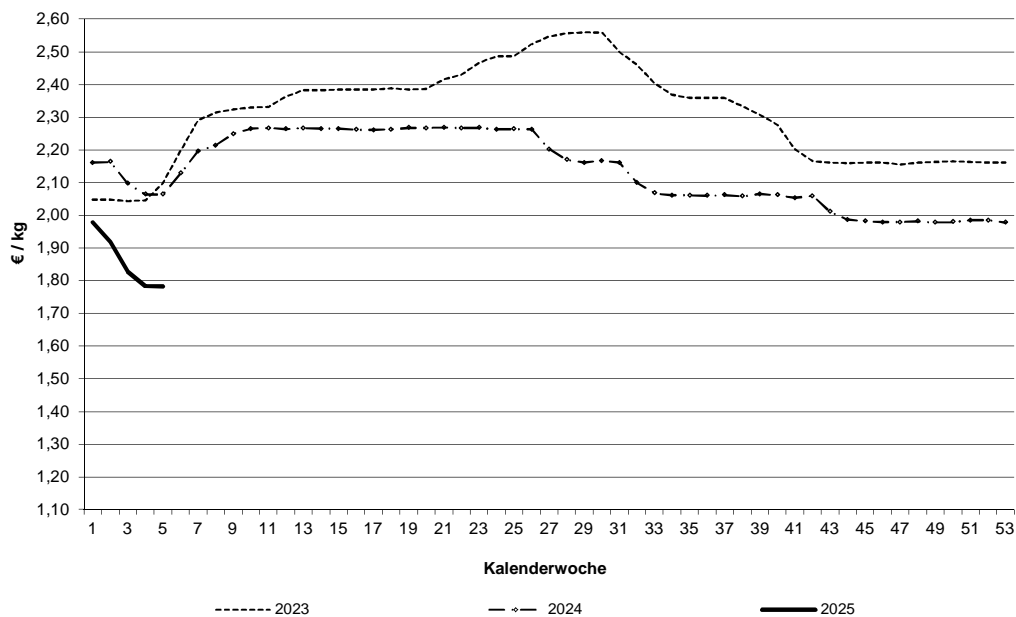
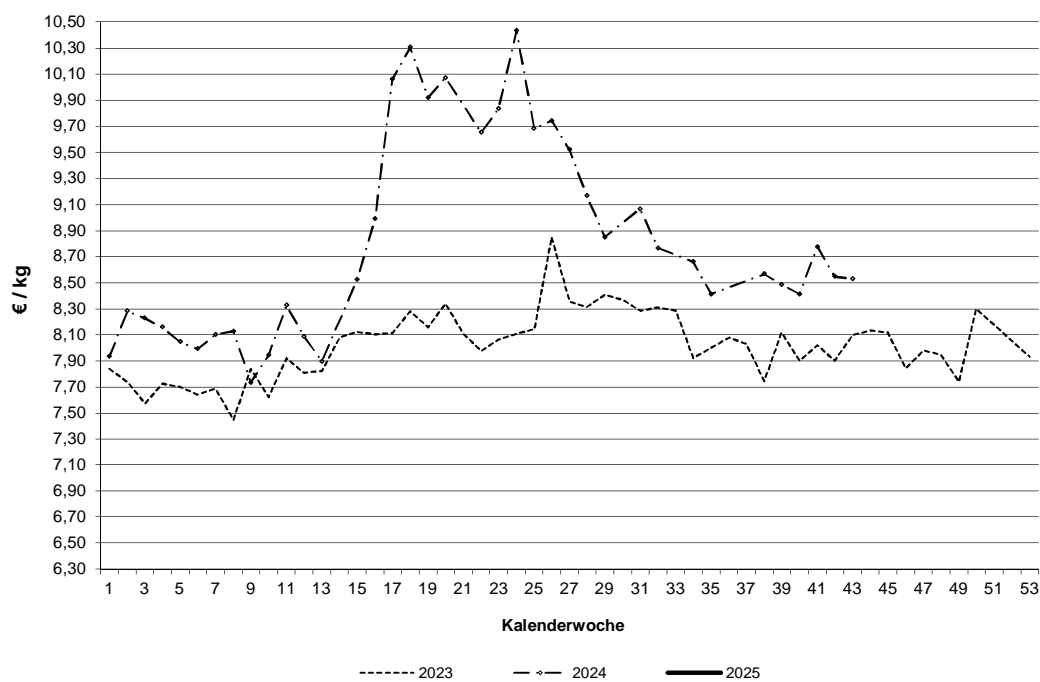
Schlachtpreise für Schweine E**Schlachtpreise für Lämmer - pauschal abgerechnet**

Datenquelle: 1. FIGDV, BLE/ref. 624 und zust. Landesstellen

Grafische Darstellung ausgewählter Preisverläufe im
Jahresablauf und im Vergleich zu ausgewählten EU-Nachbarstaaten
Quelle: EU-Kommission, GD Landwirtschaft und ländliche Entwicklung

Schlachtpreise für Jungbullen R3

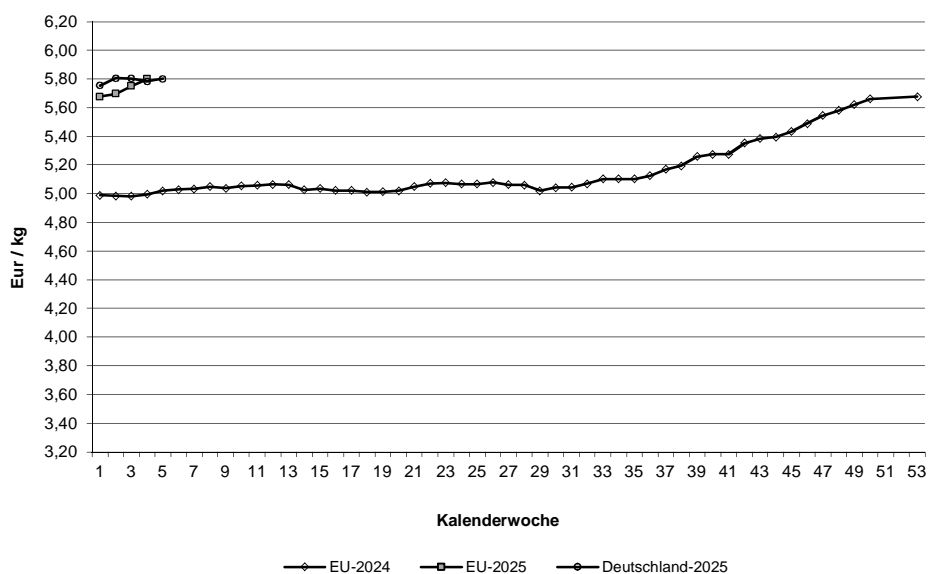

Schlachtpreise für Schweine E

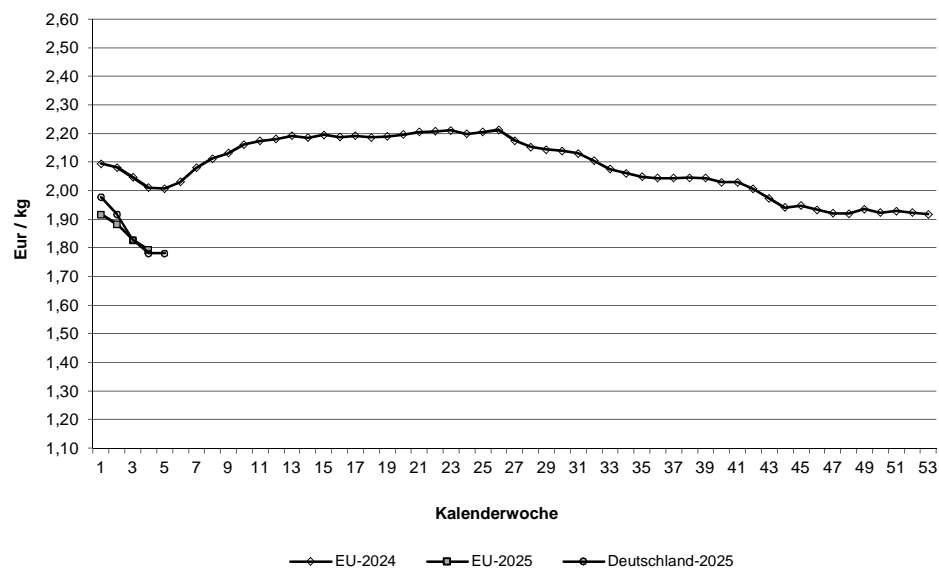

Quelle: EU-Daten nach Angaben der EU-Kommission

Relativer Verlauf der Schweine- und Ferkelpreise (Schweinezyklus)
Schweinepreis (Ø S und E) = 100

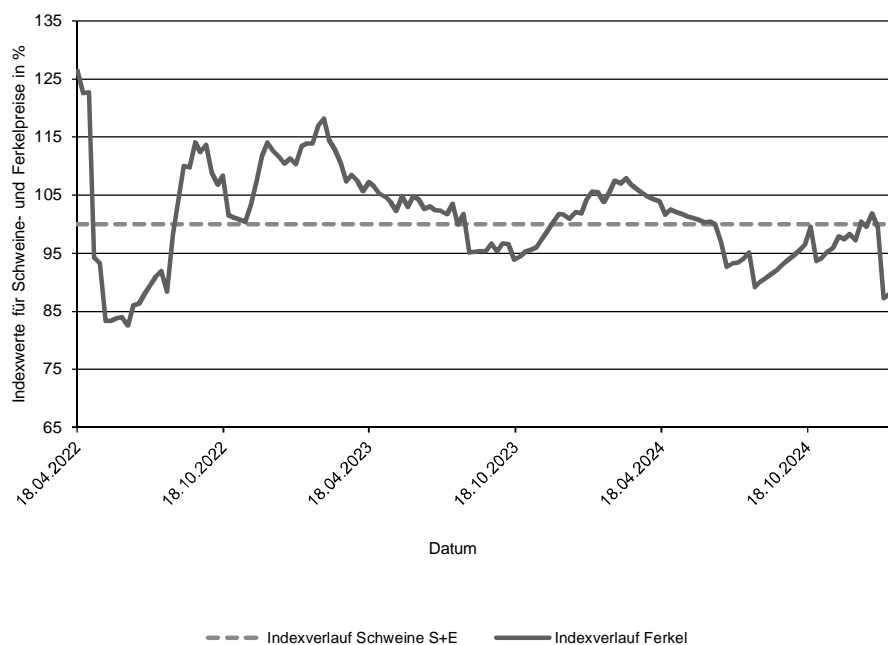

Verlauf der absoluten Schlachtpreise für Schweine der Handelsklassen S und E
und der Ferkel (28 kg)

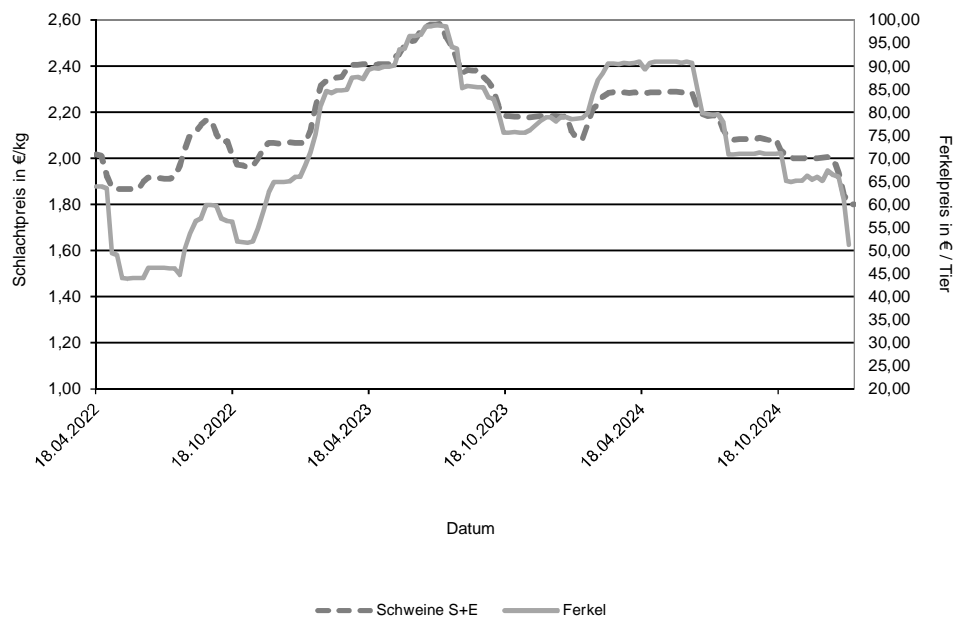

Datenquelle: 1. FIGDV, BLE/Ref. 624 mit zust. Landesstellen
 Ferkelpreise aus dem Kammerprogramm, AMI

Übersicht: Deutschland gesamt

				€/kg	€/100 kg
Jungbullenfleisch	Stück	kg	Warmgewicht		Kaltgewicht
U2	3.271	1.448.707	5,93		605,11
U3	2.714	1.237.006	5,89		600,74
R2	3.367	1.312.210	5,85		597,00
R3	2.255	939.113	5,80		591,94
O2	707	239.652	5,40		550,98
O3	840	321.750	5,52		563,21
E-P	13.886	5.774.835	5,82		593,30
Färsenfleisch					
U3	995	363.669	5,34		544,70
U4	543	214.265	5,29		539,99
R2	536	160.510	5,26		536,40
R3	2.266	749.740	5,28		538,44
R4	479	172.428	5,26		537,03
O2	344	88.061	4,52		460,86
O3	997	307.906	4,72		481,33
O4	229	79.689	4,76		485,27
P1	172	33.139	3,46		352,91
P2	330	76.745	3,84		392,05
E-P	7.293	2.368.231	5,07		516,80
Bullenfleisch					
O2	112	41.136	4,70		478,97
E-P	578	230.471	4,75		484,32
Ochsenfleisch					
R3	55	20.378	6,17		629,71
O3	29	10.543	4,88		498,06
P3					
E-P	252	95.205	5,90		601,64
Kuhfleisch					
R2	849	303.293	4,85		495,13
R3	1.431	539.716	4,86		496,08
O1	955	279.332	4,47		456,42
O2	1.824	573.544	4,65		473,82
O3	3.867	1.362.193	4,74		483,27
P1	2.144	529.146	3,79		386,54
P2	1.326	361.060	4,04		412,00
E-P	14.949	4.957.973	4,60		469,15
Kalbfleisch					
R2	170	28.861	6,73		686,35
O2	789	125.501	6,51		664,11
E-P	1.203	188.412	6,43		655,76
pauschal					
Lammfleisch					
lebend pauschal					
geschlachtet pauschal					
Schafffleisch					
lebend pauschal					
geschlachtet pauschal					
Schweinefleisch					
				Muskefleischanteil in %	
S	374.950	37.296.281	1,81	185,01	62,37
E	248.439	24.878.700	1,78	181,75	58,04
U	36.479	3.673.668	1,67		53,39
R	2.906	293.042	1,51		48,43
M	13.179	2.271.336	1,17		

Zusammenfassende Darstellung nach Regionen, Tierkategorien über die Handelsklassen E-P

	Jungbullenfleisch			Färsenfleisch		
	E-P			E-P		
	Stück	kg	€/kg	Stück	kg	€/kg
Schleswig Holst. / Hamburg	441	173.592	5,60	861	282.731	5,04
Niedersachsen / Bremen	5.248	2.204.396	5,80	1.119	346.679	4,90
Nordrhein-Westfalen	2.513	1.057.299	5,80	584	174.489	4,90
Mitteldeutschland und MV	999	401.164	5,65	960	288.071	4,86
BW / HE / RP	1.883	770.274	5,88	1.294	422.047	5,18
Bayern	2.802	1.168.110	5,92	2.475	854.214	5,19
Deutschland gesamt	13.886	5.774.835	5,82	7.293	2.368.231	5,07

	Bullenfleisch			Ochsenfleisch		
	E-P			E-P		
	Stück	kg	€/kg	Stück	kg	€/kg
Schleswig Holst. / Hamburg	35	16.444	4,37			
Niedersachsen / Bremen	140	55.522	5,01			
Nordrhein-Westfalen	105	40.380	4,81			
Mitteldeutschland und MV	37	15.345	4,50			
BW / HE / RP	138	53.104	4,65			
Bayern	123	49.676	4,72	140	53.675	6,17
Deutschland gesamt	578	230.471	4,75	252	95.205	5,90

	Kuhfleisch			Kalbfleisch		
	E-P			E-P		
	Stück	kg	€/kg	Stück	kg	€/kg
Schleswig Holst. / Hamburg	1.129	368.719	4,47			
Niedersachsen / Bremen	3.729	1.209.176	4,58			
Nordrhein-Westfalen	1.718	546.214	4,57			
Mitteldeutschland und MV	1.700	522.093	4,40	99	11.385	5,22
BW / HE / RP	2.336	793.013	4,69	52	6.899	6,84
Bayern	4.337	1.518.758	4,68			
Deutschland gesamt	14.949	4.957.973	4,60	1.203	188.412	6,43

	Junggrindfleisch		
	E-P		
	Stück	kg	€/kg
Schleswig Holst. / Hamburg			
Niedersachsen / Bremen			
Nordrhein-Westfalen	46	8.295	2,94
Mitteldeutschland und MV	31	4.974	3,04
BW / HE / RP			
Bayern			
Deutschland gesamt	93	16.311	3,24

* BW / HE / RP = Baden Württemberg, Hessen, Rheinland-Pfalz

Detaillierte Darstellung nach Regionen, Tierkategorien und den marktgängigsten Handelklassen/Fettklassen

	Jungbullenfleisch U2			Jungbullenfleisch U3		
	Stück	kg	€/ kg	Stück	kg	€/ kg
Schleswig Holst. / Hamburg	48	20.191	5,79	88	38.746	5,71
Niedersachsen / Bremen	1.140	513.636	5,91	1.033	475.347	5,85
Nordrhein-Westfalen	298	134.568	5,91	430	201.415	5,84
Mitteldeutschland und MV	310	138.360	5,79	94	43.700	5,76
BW / HE / RP	547	234.837	5,97	413	183.462	5,99
Bayern	928	407.115	6,00	656	294.336	5,96
Deutschland gesamt	3.271	1.448.707	5,93	2.714	1.237.006	5,89

	Jungbullenfleisch R2			Jungbullenfleisch R3		
	Stück	kg	€/ kg	Stück	kg	€/ kg
Schleswig Holst. / Hamburg	62	22.952	5,60	95	38.750	5,70
Niedersachsen / Bremen	1.294	516.261	5,85	883	366.092	5,78
Nordrhein-Westfalen	585	232.336	5,84	794	339.482	5,81
Mitteldeutschland und MV	228	88.783	5,76	116	47.591	5,71
BW / HE / RP	488	184.172	5,91	139	56.477	5,91
Bayern	710	267.706	5,90	228	90.721	5,91
Deutschland gesamt	3.367	1.312.210	5,85	2.255	939.113	5,80

	Jungbullenfleisch O2			Jungbullenfleisch O3		
	Stück	kg	€/ kg	Stück	kg	€/ kg
Schleswig Holst. / Hamburg	43	14.581	5,39	83	30.677	5,48
Niedersachsen / Bremen	263	92.773	5,54	440	170.275	5,55
Nordrhein-Westfalen	124	42.565	5,56	148	57.078	5,58
Mitteldeutschland und MV	80	26.799	5,40	91	34.229	5,50
BW / HE / RP	105	34.686	5,13	31	11.588	5,19
Bayern	92	28.248	5,04	47	17.903	5,37
Deutschland gesamt	707	239.652	5,40	840	321.750	5,52

	Färsenfleisch U3			Färsenfleisch U4		
	Stück	kg	€/ kg	Stück	kg	€/ kg
Schleswig Holst. / Hamburg	95	35.610	5,26			
Niedersachsen / Bremen	50	18.660	5,34			
Nordrhein-Westfalen	25	8.998	5,21			
Mitteldeutschland und MV	198	68.496	5,32			
BW / HE / RP	155	54.290	5,46	140	52.646	5,31
Bayern	472	177.615	5,33	372	149.848	5,29
Deutschland gesamt	995	363.669	5,34	543	214.265	5,29

	Färsenfleisch R2			Färsenfleisch R3		
	Stück	kg	€/ kg	Stück	kg	€/ kg
Schleswig Holst. / Hamburg	61	19.053	5,28	338	113.789	5,24
Niedersachsen / Bremen	63	18.826	5,28	322	107.272	5,28
Nordrhein-Westfalen	43	12.824	5,28	165	53.950	5,23
Mitteldeutschland und MV	40	12.583	5,18	188	60.657	5,32
BW / HE / RP	129	38.627	5,42	401	131.691	5,35
Bayern	200	58.597	5,15	852	282.381	5,26
Deutschland gesamt	536	160.510	5,26	2.266	749.740	5,28

Stück = Anzahl der im Bericht erfassten Schlachttiere, €/kg = vorl. Preis, kg = berichtete Gesamtschlachtmenge

* BW / HE / RP = Baden Württemberg, Hessen, Rheinland-Pfalz

Mitteldeutschland und MV = Brandenburg, Thüringen, Sachsen und Mecklenburg-Vorpommern

	Färsenfleisch R4			Färsenfleisch O2		
	Stück	kg	€/kg	Stück	kg	€/kg
Schleswig Holst. / Hamburg				25	6.584	4,73
Niedersachsen / Bremen	36	12.794	5,34	35	9.253	4,60
Nordrhein-Westfalen	32	10.678	5,17	36	9.544	4,72
Mitteldeutschland und MV	23	8.287	5,28	103	25.948	4,42
BW / HE / RP	118	41.725	5,26	57	15.003	4,61
Bayern	231	84.013	5,28	88	21.729	4,39
Deutschland gesamt	479	172.428	5,26	344	88.061	4,52
	Färsenfleisch O3			Färsenfleisch O4		
	Stück	kg	€/kg	Stück	kg	€/kg
Schleswig Holst. / Hamburg	176	56.187	4,83			
Niedersachsen / Bremen	281	88.648	4,78	74	26.092	4,84
Nordrhein-Westfalen	132	39.447	4,76	33	11.496	4,82
Mitteldeutschland und MV	204	63.030	4,65			
BW / HE / RP	98	29.137	4,63	53	18.094	4,65
Bayern	106	31.457	4,54	33	11.679	4,59
Deutschland gesamt	997	307.906	4,72	229	79.689	4,76
	Färsenfleisch P1			Färsenfleisch P2		
	Stück	kg	€/kg	Stück	kg	€/kg
Schleswig Holst. / Hamburg	27	5.684	3,27	38	9.615	3,88
Niedersachsen / Bremen	52	10.653	3,62	108	26.080	3,98
Nordrhein-Westfalen	21	4.013	3,61	45	9.831	3,93
Mitteldeutschland und MV	34	6.371	3,52	96	21.491	3,69
BW / HE / RP	22	3.512	3,11	24	5.326	3,70
Bayern						
Deutschland gesamt	172	33.139	3,46	330	76.745	3,84
	Bullenfleisch O2			Ochsenfleisch R2 und R3		
	Stück	kg	€/kg	Stück	kg	€/kg
Schleswig Holst. / Hamburg						
Niedersachsen / Bremen	38	15.338	4,92			
Nordrhein-Westfalen						
Mitteldeutschland und MV						
BW / HE / RP	30	10.589	4,64			
Bayern				36	13.297	6,33
Deutschland gesamt	112	41.136	4,70	55	20.378	6,17
	Ochsenfleisch O2 und O3			Kuhfleisch R2		
	Stück	kg	€/kg	Stück	kg	€/kg
Schleswig Holst. / Hamburg				45	15.485	4,82
Niedersachsen / Bremen				43	15.081	4,87
Nordrhein-Westfalen				44	15.650	4,92
Mitteldeutschland und MV				183	65.066	4,92
BW / HE / RP				522	187.714	4,83
Bayern						
Deutschland gesamt	55	18.403	4,99	849	303.293	4,85

Stück = Anzahl der im Bericht erfassten Schlachttiere, €/kg = vorl. Preis, kg = berichtete Gesamtschlachtmenge

* BW / HE / RP = Baden Württemberg, Hessen, Rheinland-Pfalz

Mitteldeutschland und MV = Brandenburg, Thüringen, Sachsen und Mecklenburg-Vorpommern

	Kuhfleisch R3			Kuhfleisch O1		
	Stück	kg	€/kg	Stück	kg	€/kg
Schleswig Holst. / Hamburg	63	24.210	4,82			
Niedersachsen / Bremen	101	37.863	4,83	80	24.361	4,57
Nordrhein-Westfalen	87	31.618	4,85	79	22.719	4,55
Mitteldeutschland und MV	60	22.495	4,84	57	15.649	4,58
BW / HE / RP	310	117.895	4,95	201	58.305	4,56
Bayern	810	305.635	4,84	528	155.442	4,41
Deutschland gesamt	1.431	539.716	4,86	955	279.332	4,47
	Kuhfleisch O2			Kuhfleisch O3		
	Stück	kg	€/kg	Stück	kg	€/kg
Schleswig Holst. / Hamburg	76	24.325	4,61	507	181.014	4,73
Niedersachsen / Bremen	399	126.579	4,70	1.639	581.680	4,78
Nordrhein-Westfalen	248	77.903	4,67	538	187.543	4,75
Mitteldeutschland und MV	217	69.735	4,65	411	145.009	4,68
BW / HE / RP	364	112.934	4,69	360	126.307	4,72
Bayern	520	162.068	4,56	412	140.640	4,63
Deutschland gesamt	1.824	573.544	4,65	3.867	1.362.193	4,74
	Kuhfleisch P1			Kuhfleisch P2		
	Stück	kg	€/kg	Stück	kg	€/kg
Schleswig Holst. / Hamburg	164	40.099	3,43	209	57.716	4,00
Niedersachsen / Bremen	699	177.849	3,92	352	98.174	4,17
Nordrhein-Westfalen	297	73.128	3,90	175	46.834	4,11
Mitteldeutschland und MV	379	90.055	3,68	296	78.945	3,98
BW / HE / RP	285	68.901	3,78	115	31.451	4,00
Bayern	320	79.114	3,70	179	47.940	3,87
Deutschland gesamt	2.144	529.146	3,79	1.326	361.060	4,04
	Kalbfleisch R2			Kalbfleisch O2		
	Stück	kg	€/kg	Stück	kg	€/kg
Schleswig Holst. / Hamburg						
Niedersachsen / Bremen						
Nordrhein-Westfalen						
Mitteldeutschland und MV						
BW / HE / RP	24	3.235	7,14			
Bayern						
Deutschland gesamt	170	28.861	6,73	789	125.501	6,51
	Lammfleisch lebend pauschal			Lammfleisch geschlachtet pauschal		
	Stück	kg	€/kg	Stück	kg	€/kg
Deutschland gesamt						
	Schafffleisch lebend pauschal			Schafffleisch geschlachtet pauschal		
	Stück	kg	€/kg	Stück	kg	€/kg
Deutschland gesamt						

Bericht zu Rindern aus ökologischer/biologischer Erzeugung, Deutschland gesamt

Haltungsform	BIO				KONV			
	Schlachttiere in Stück	Schlachtmenge in kg	mittl. Gewicht in kg / Tier	Preis in € / kg	Schlachttiere in Stück	Schlachtmenge in kg	mittl. Gewicht in kg / Tier	Preis in € / kg
<u>Jungbullen</u>								
Jungbullen U	95	40.878	430	5,68	6.022	2.705.070	449	5,92
Jungbullen R	68	24.220	356	5,84	5.674	2.270.976	400	5,83
Jungbullen E-P	186	71.537	385	5,67	13.700	5.703.298	416	5,82
<u>Färsen</u>								
Färsen U	66	24.037	364	5,71	1.552	583.765	376	5,30
Färsen R	168	52.457	312	5,64	3.154	1.042.850	331	5,25
Färsen E-P	326	101.653	312	5,49	6.967	2.266.578	325	5,05
<u>Kühe</u>								
Kühe U	65	28.763	443	5,38	887	397.331	448	5,04
Kühe R	305	111.432	365	5,14	2.491	930.222	373	4,82
Kühe O	415	127.683	308	4,95	6.829	2.323.314	340	4,68
Kühe P	236	58.409	247	4,17	3.687	963.214	261	3,91
Kühe E-P	1.022	326.816	320	4,91	13.927	4.631.157	333	4,58
<u>weitere Tierkategorien</u>								
Bullen E-P	68				510			
Ochsen E-P	84				168			
Kälber E-P	84				1.119			

Hinweise zur Datenerhebung für Biorinder

1. Die Erhebung berücksichtigt nur Daten der meldepflichtigen Schlachtbetriebe entsprechend §5 Abs.1 der 1. FIGDV (wöchentliche Schlachtung von mehr als 150 Rinder), unabhängig von der Herkunft (In- oder Ausland) der Tiere.
2. Die Preismeldung zur Haltungsform Bio entspricht der Definition der Verordnung (EG) 834/2007 über die ökologische/biologische Produktion (vgl. §6 Abs.1 Ziffer 2 der 1.FIGDV). Alle Schlachttiere, die nicht als „bio“ vermarktet wurden, werden in der Haltungsform „konv“ erfasst.
3. Stärkere Schwankungen der Preise und Schlachtgewichte können sich im Vergleich zur Gesamtpreismeldung u.a. ergeben durch:
 - relativ geringe Stückzahl der Schlachtungen,
 - Chargenbildung in der Vermarktung,
 - Unterschiede der Vermarktungsformen.

	Schweinefleisch S			Schweinefleisch E		
	Stück	kg	€/kg	Stück	kg	€/kg
Region Nord-Ost	38.984	3.879.952	1,79	30.523	3.046.997	1,76
Niedersachsen / Bremen	120.447	12.001.856	1,82	74.468	7.472.382	1,77
Nordrhein-Westfalen	170.492	16.936.421	1,81	93.159	9.323.502	1,77
Hessen / Rheinland-Pfalz	8.222	819.286	1,79	11.769	1.184.004	1,79
Baden-Württemberg	18.824	1.868.300	1,87	22.168	2.208.122	1,90
Bayern	17.981	1.790.466	1,81	16.352	1.643.693	1,76
Deutschland gesamt	374.950	37.296.281	1,81	248.439	24.878.700	1,78
€/ 100 kg Warmgewicht			181,38			178,18
€/ 100 kg Kaltgewicht			185,01			181,75

	Schweinefleisch U			Schweinefleisch R		
	Stück	kg	€/kg	Stück	kg	€/kg
Region Nord-Ost	5.521	554.322	1,63	531	53.196	1,50
Niedersachsen / Bremen	9.864	995.755	1,66	687	69.310	1,52
Nordrhein-Westfalen	13.388	1.348.678	1,63	1.100	111.380	1,46
Hessen / Rheinland-Pfalz	2.555	258.140	1,68			
Baden-Württemberg	3.049	304.258	1,94	222	22.036	1,85
Bayern	2.102	212.515	1,63	175	17.812	1,41
Deutschland gesamt	36.479	3.673.668	1,67	2.906	293.042	1,51

	Schweinefleisch M		
	Stück	kg	€/kg
Region Nord-Ost	484	82.952	1,04
Niedersachsen / Bremen	8.660	1.477.880	1,20
Nordrhein-Westfalen	3.431	602.218	1,11
Hessen / Rheinland-Pfalz			
Baden-Württemberg	402	71.665	1,19
Bayern	170	30.582	0,98
Deutschland gesamt	13.179	2.271.336	1,17

	Schweinefleisch S-P			Schweinefleisch S-V		
	Stück	kg	€/kg	Stück	kg	€/kg
Region Nord-Ost	75.614	7.540.010	1,77	76.130	7.626.141	1,76
Niedersachsen / Bremen	205.533	20.546.087	1,79	214.514	22.068.571	1,75
Nordrhein-Westfalen	278.269	27.733.106	1,79	282.157	28.399.479	1,77
Hessen / Rheinland-Pfalz	22.740	2.281.043	1,77	22.772	2.287.082	1,77
Baden-Württemberg	44.322	4.408.575	1,89	44.729	4.481.270	1,88
Bayern	36.620	3.665.499	1,78	36.793	3.696.473	1,77
Deutschland gesamt	663.098	66.174.320	1,79	677.095	68.559.016	1,77

Region Nord-Ost = Schleswig-Holstein und östliche Bundesländer

Für Schweine gilt entsprechend der 1. FIGDV § 6 Abs. 2: "Schweine mit einem Zweihälftengewicht von weniger als 80 Kilogramm und mehr als 110 Kilogramm sind ... nicht .. berücksichtigt[t]. [Dies ..] gilt nicht für die Handelsklassen M und V."