



# Wochenbericht über Schlachtvieh und Fleisch nach der 1. FIGDV

3 KW

13.01.2025 bis 19.01.2025

erstellt: 22.01.2025

Herausgeber: Bundesanstalt für Landwirtschaft und Ernährung / Ref. 624 im Auftrag  
des Bundesministerium für Ernährung und Landwirtschaft  
und in Zusammenarbeit mit den zuständigen Landesdienststellen

Datenerhebung nach der 1. Fleischgesetz-Durchführungsverordnung  
(1. FIGDV)

Anmerkungen: Angaben können durch Rundungen bedingt geringfügig von Landesberichten abweichen.  
Sofern nicht anders angegeben, bezieht sich das Schlachtgewicht auf das Warmgewicht  
des geschlachteten ausgeweideten Tieres. Kalkulierbare Bonuszahlungen sind  
unabhängig vom Auszahlungszeitpunkt in den Preisen berücksichtigt. Durch Korrektur-  
und Nachmeldung können sich geringfügig Änderungen der Angaben zu nachfolgenden  
Veröffentlichungen ergeben.

E- Mail: [agrar@ble.de](mailto:agrar@ble.de)

Internet: [www.bmel-statistik.de](http://www.bmel-statistik.de)

Nachdruck mit Quellenangabe gestattet

Quellenangabe: BLE und zuständige Landesstellen nach 1. FIGDV

Angaben pro Bundesland, Tierart und Handelsklasse werden ab 3 Meldebetriebe und 21 Tiere  
ausgewiesen. Bei der Tierkategorie Schaf liegt die Mindestanzahl bei 75 Tieren.

Grafische Darstellung ausgewählter Preisverläufe im  
Jahresablauf und im Vergleich zu den Vorjahren

**Schlachtpreise für Jungbullen R3**

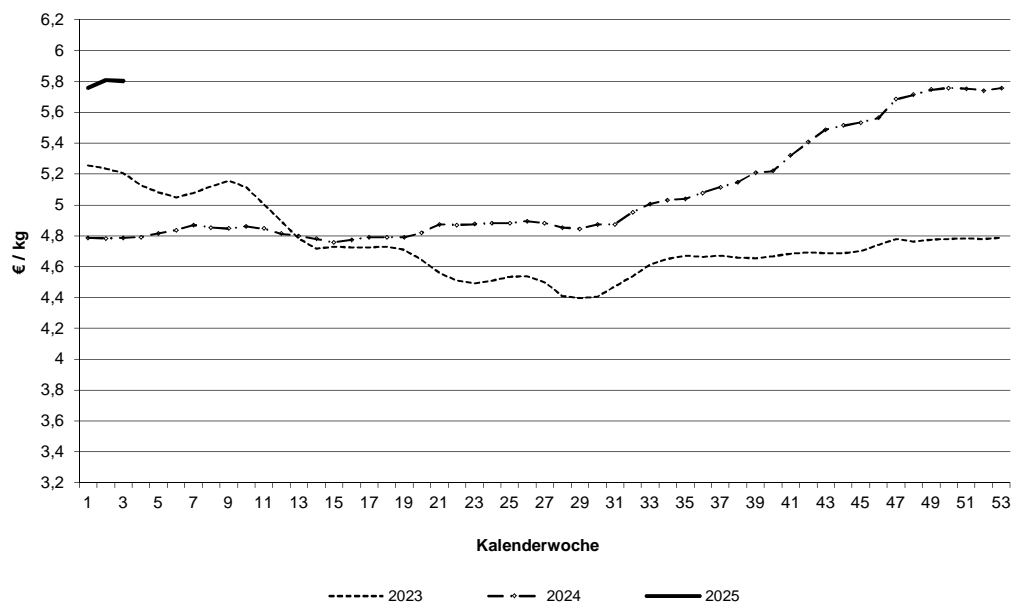

**Schlachtpreise für Kühe R3**

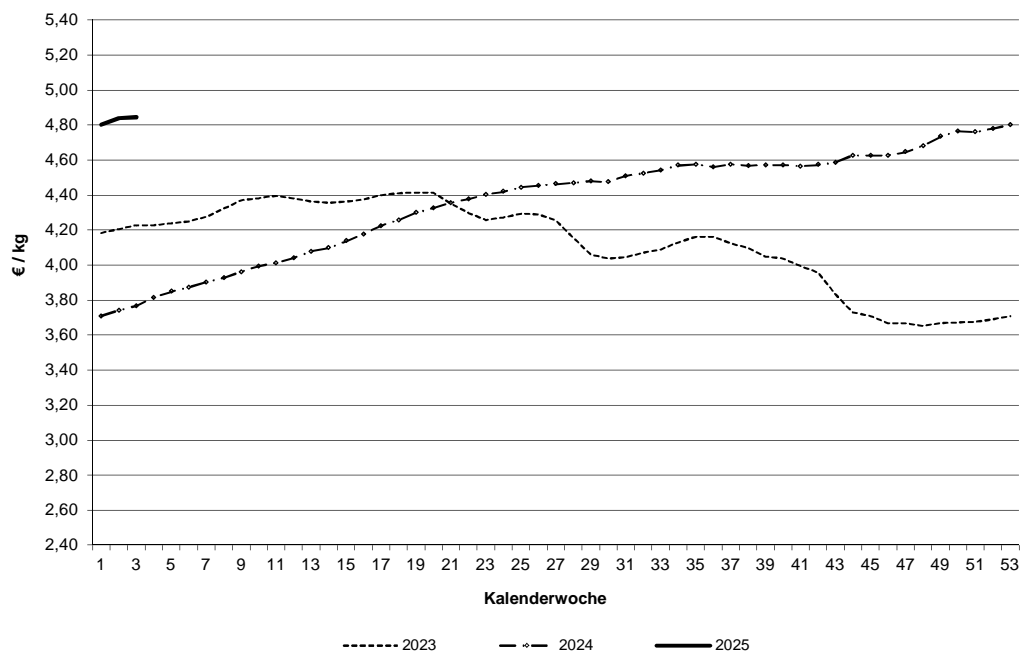

Datenquelle: 1. FIGDV, BLE/ref. 624 und zust. Landesstellen

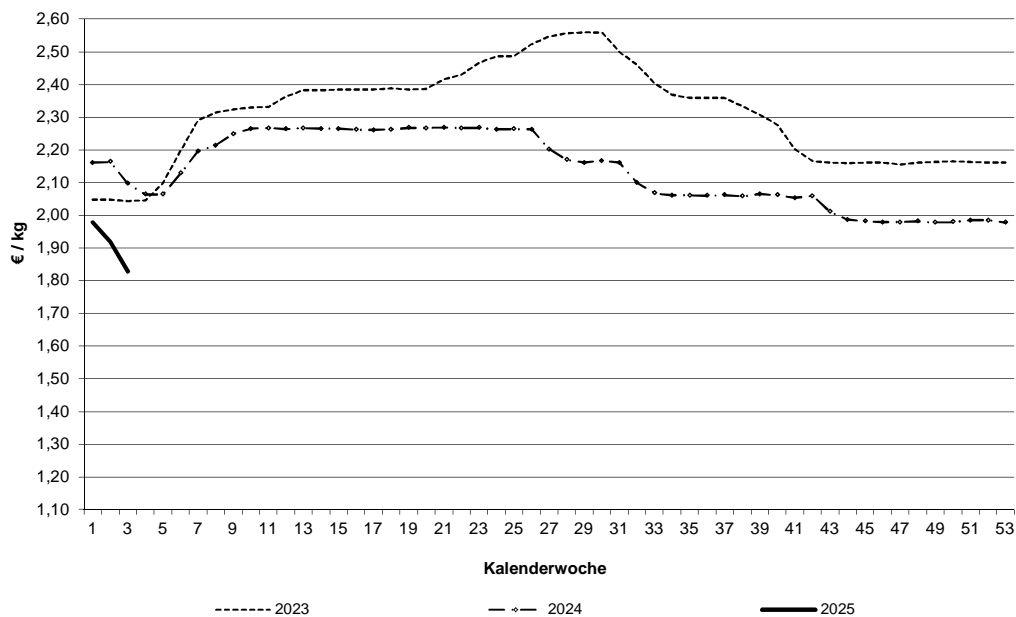
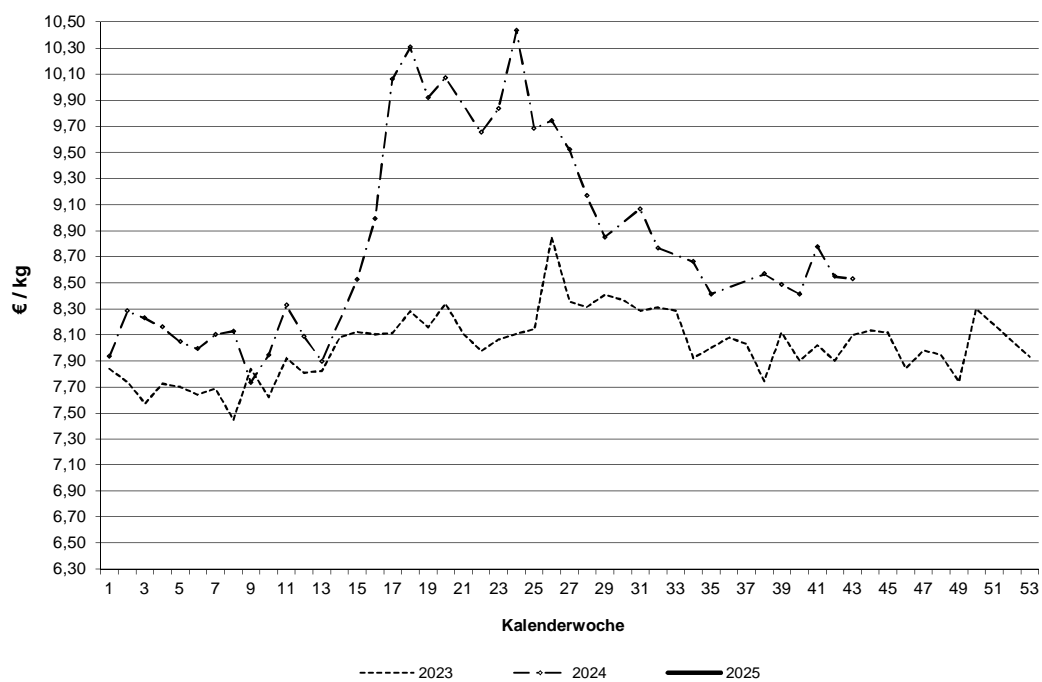
**Schlachtpreise für Schweine E****Schlachtpreise für Lämmer - pauschal abgerechnet**

Datenquelle: 1. FIGDV, BLE/ref. 624 und zust. Landesstellen

Grafische Darstellung ausgewählter Preisverläufe im  
Jahresablauf und im Vergleich zu ausgewählten EU-Nachbarstaaten  
Quelle: EU-Kommission, GD Landwirtschaft und ländliche Entwicklung

### Schlachtpreise für Jungbullen R3

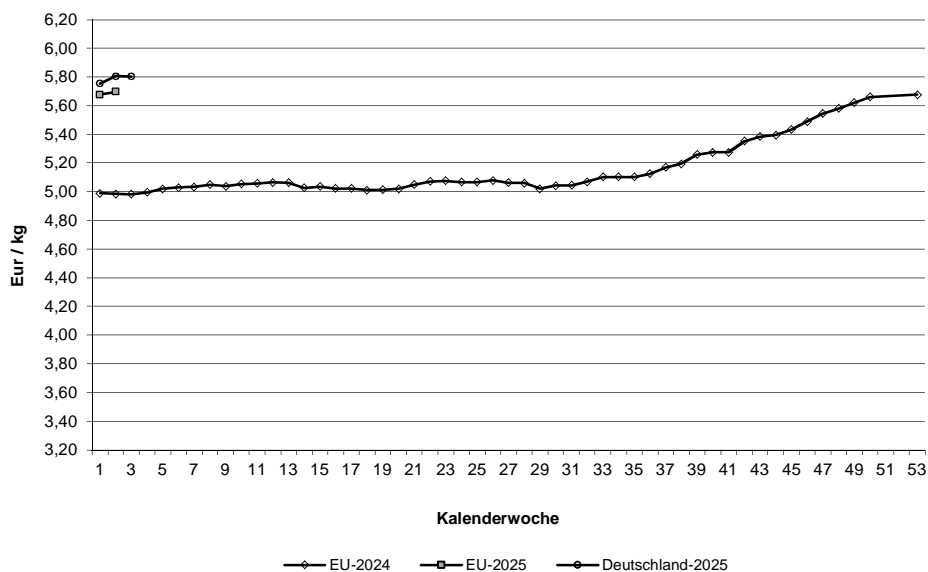

### Schlachtpreise für Schweine E

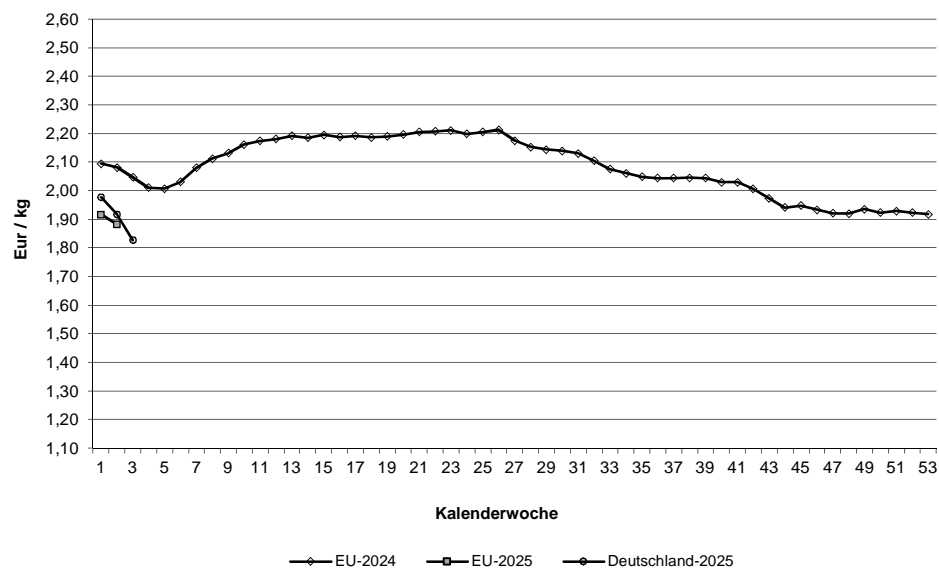

Quelle: EU-Daten nach Angaben der EU-Kommission

**Relativer Verlauf der Schweine- und Ferkelpreise (Schweinezyklus)**  
**Schweinepreis (Ø S und E) = 100**

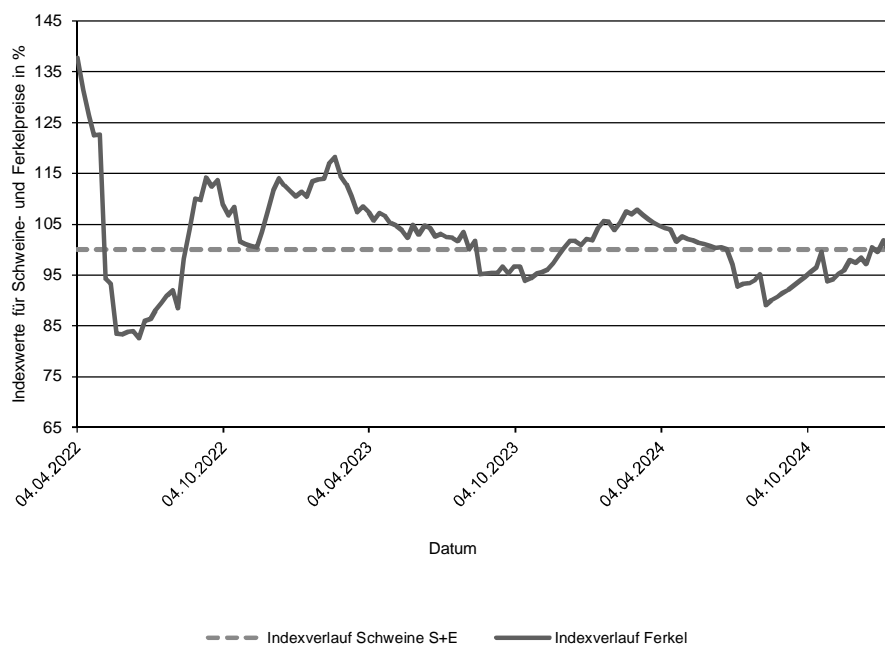

**Verlauf der absoluten Schlachtpreise für Schweine der Handelsklassen S und E und der Ferkel (28 kg)**

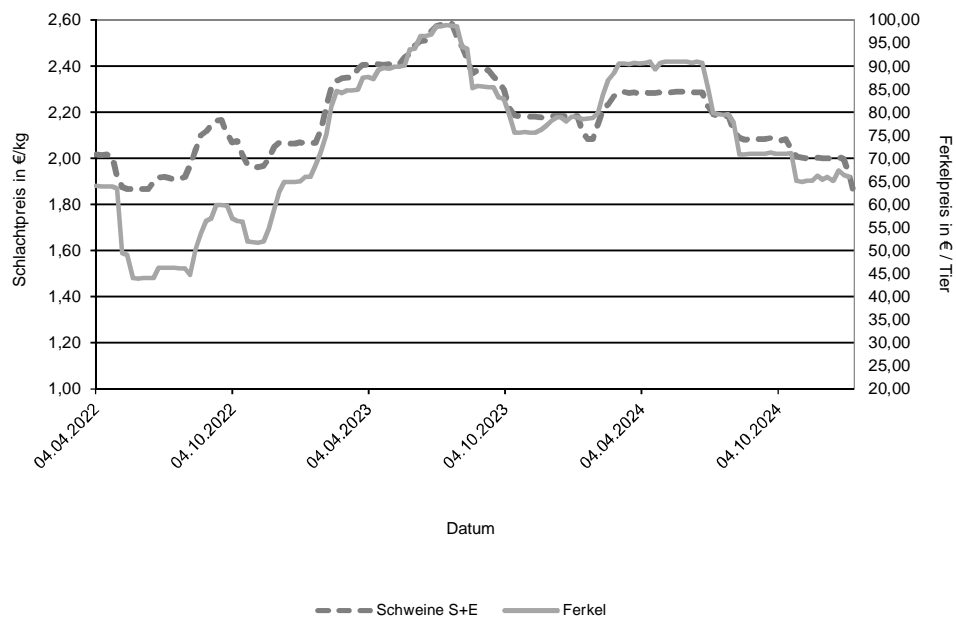

Datenquelle: 1. FIGDV, BLE/Ref. 624 mit zust. Landesstellen  
 Ferkelpreise aus dem Kammerprogramm, AMI

**Übersicht: Deutschland gesamt**

				€/kg	€/100 kg	
		Stück	kg	Warmgewicht	Kaltgewicht	
<b>Jungbullenfleisch</b>						
	U2	4.764	2.097.870	5,94	605,73	
	U3	4.120	1.881.659	5,89	601,16	
	R2	4.494	1.756.947	5,84	596,14	
	R3	3.002	1.250.901	5,80	592,04	
	O2	1.138	390.122	5,40	551,18	
	O3	1.406	536.829	5,51	562,39	
	E-P	19.998	8.329.663	5,81	593,07	
<b>Färsenfleisch</b>						
	U3	1.433	532.003	5,31	542,01	
	U4	837	337.941	5,25	535,61	
	R2	746	223.401	5,23	533,60	
	R3	3.283	1.093.233	5,25	535,44	
	R4	634	229.692	5,23	533,76	
	O2	346	88.229	4,45	454,24	
	O3	1.294	397.978	4,65	474,40	
	O4	304	104.536	4,66	475,00	
	P1	162	32.621	3,42	349,00	
	P2	291	68.968	3,77	384,65	
	E-P	9.807	3.262.710	5,07	517,43	
<b>Bullenfleisch</b>						
	O2	105	37.127	4,60	469,43	
	E-P	595	242.223	4,68	477,21	
<b>Ochsenfleisch</b>						
	R3	86	32.658	5,94	605,84	
	O3					
	P3					
	E-P	273	98.077	5,61	572,55	
<b>Kuhfleisch</b>						
	R2	1.207	431.016	4,82	491,75	
	R3	2.288	872.288	4,84	494,08	
	O1	1.188	349.007	4,43	451,86	
	O2	2.218	694.398	4,59	467,74	
	O3	5.290	1.867.489	4,68	477,74	
	P1	2.365	593.659	3,72	378,97	
	P2	1.517	414.933	3,97	404,65	
	E-P	19.765	6.725.077	4,60	468,76	
<b>Kalbfleisch</b>						
	R2	421	71.394	6,65	678,19	
	O2	577	91.331	6,42	655,06	
	E-P	1.206	193.878	6,42	654,74	
	pauschal					
<b>Lammfleisch</b>						
	lebend pauschal					
	geschlachtet pauschal					
<b>Schafffleisch</b>						
	lebend pauschal					
	geschlachtet pauschal					
<b>Schweinefleisch</b>						
	S	360.582	35.931.391	1,86	189,44	62,36
	E	246.277	24.718.453	1,83	186,40	58,01
	U	35.533	3.592.666	1,72		53,38
	R	2.892	293.356	1,56		48,36
	M	13.902	2.410.698	1,21		
					Muskelfleischanteil in %	

**Zusammenfassende Darstellung nach Regionen, Tierkategorien über die Handelsklassen E-P**

	Jungbullenfleisch			Färsenfleisch		
	E-P			E-P		
	Stück	kg	€/ kg	Stück	kg	€/ kg
Schleswig Holst. / Hamburg	688	269.836	5,62	1.341	438.648	5,03
Niedersachsen / Bremen	7.346	3.052.012	5,76	1.395	442.887	4,89
Nordrhein-Westfalen	3.418	1.450.934	5,79	728	227.370	4,92
Mitteldeutschland und MV	963	375.812	5,64	980	304.313	4,98
BW / HE / RP	2.847	1.174.870	5,88	1.531	509.776	5,14
Bayern	4.736	2.006.199	5,92	3.832	1.339.716	5,17
Deutschland gesamt	19.998	8.329.663	5,81	9.807	3.262.710	5,07

	Bullenfleisch			Ochsenfleisch		
	E-P			E-P		
	Stück	kg	€/ kg	Stück	kg	€/ kg
Schleswig Holst. / Hamburg	31	11.163	4,41			
Niedersachsen / Bremen	157	60.728	4,68			
Nordrhein-Westfalen	87	33.187	4,64			
Mitteldeutschland und MV	42	18.850	4,37			
BW / HE / RP	161	67.849	4,79	44	13.699	5,26
Bayern	117	50.446	4,72	146	54.240	5,87
Deutschland gesamt	595	242.223	4,68	273	98.077	5,61

	Kuhfleisch			Kalbfleisch		
	E-P			E-P		
	Stück	kg	€/ kg	Stück	kg	€/ kg
Schleswig Holst. / Hamburg	1.618	536.352	4,46			
Niedersachsen / Bremen	4.595	1.507.942	4,53			
Nordrhein-Westfalen	1.991	649.298	4,56			
Mitteldeutschland und MV	1.899	606.616	4,41	107	14.301	5,17
BW / HE / RP	2.906	1.005.958	4,65	65	8.831	7,26
Bayern	6.756	2.418.911	4,70			
Deutschland gesamt	19.765	6.725.077	4,60	1.206	193.878	6,42

	Junggrindfleisch		
	E-P		
	Stück	kg	€/ kg
Schleswig Holst. / Hamburg			
Niedersachsen / Bremen			
Nordrhein-Westfalen			
Mitteldeutschland und MV			
BW / HE / RP			
Bayern			
Deutschland gesamt	276	55.389	2,98

\* BW / HE / RP = Baden Württemberg, Hessen, Rheinland-Pfalz

**Detaillierte Darstellung nach Regionen, Tierkategorien und den marktgängigsten Handelklassen/Fettklassen**

	Jungbullenfleisch U2			Jungbullenfleisch U3		
	Stück	kg	€/ kg	Stück	kg	€/ kg
Schleswig Holst. / Hamburg	63	26.996	5,79			
Niedersachsen / Bremen	1.547	695.958	5,91	1.216	560.891	5,84
Nordrhein-Westfalen	427	191.744	5,89	712	334.731	5,85
Mitteldeutschland und MV	223	97.172	5,77	120	54.463	5,78
BW / HE / RP	996	427.678	5,98	657	292.199	5,98
Bayern	1.508	658.322	5,99	1.336	604.282	5,95
Deutschland gesamt	4.764	2.097.870	5,94	4.120	1.881.659	5,89

	Jungbullenfleisch R2			Jungbullenfleisch R3		
	Stück	kg	€/ kg	Stück	kg	€/ kg
Schleswig Holst. / Hamburg	108	41.889	5,72	154	62.333	5,75
Niedersachsen / Bremen	1.716	682.878	5,82	1.169	484.815	5,77
Nordrhein-Westfalen	812	326.736	5,84	958	412.768	5,80
Mitteldeutschland und MV	274	101.915	5,69	107	42.707	5,73
BW / HE / RP	532	200.021	5,88	180	72.868	5,91
Bayern	1.052	403.508	5,92	434	175.410	5,91
Deutschland gesamt	4.494	1.756.947	5,84	3.002	1.250.901	5,80

	Jungbullenfleisch O2			Jungbullenfleisch O3		
	Stück	kg	€/ kg	Stück	kg	€/ kg
Schleswig Holst. / Hamburg	70	24.013	5,44	163	62.539	5,49
Niedersachsen / Bremen	569	200.317	5,52	808	312.375	5,55
Nordrhein-Westfalen	159	55.017	5,47	227	85.940	5,54
Mitteldeutschland und MV						
BW / HE / RP	149	49.641	5,17	81	30.135	5,26
Bayern	101	32.123	5,00	48	18.097	5,32
Deutschland gesamt	1.138	390.122	5,40	1.406	536.829	5,51

	Färsenfleisch U3			Färsenfleisch U4		
	Stück	kg	€/ kg	Stück	kg	€/ kg
Schleswig Holst. / Hamburg	151	56.524	5,26			
Niedersachsen / Bremen	55	21.560	5,29			
Nordrhein-Westfalen	53	18.810	5,22			
Mitteldeutschland und MV	209	73.143	5,43	32	12.124	5,32
BW / HE / RP	204	73.648	5,31	188	72.152	5,30
Bayern	761	288.318	5,30	593	244.226	5,24
Deutschland gesamt	1.433	532.003	5,31	837	337.941	5,25

	Färsenfleisch R2			Färsenfleisch R3		
	Stück	kg	€/ kg	Stück	kg	€/ kg
Schleswig Holst. / Hamburg	79	24.733	5,22	617	207.507	5,23
Niedersachsen / Bremen	104	31.911	5,25	444	152.887	5,23
Nordrhein-Westfalen	67	20.210	5,27	193	63.931	5,22
Mitteldeutschland und MV	49	14.003	5,13	229	73.294	5,32
BW / HE / RP	173	50.279	5,30	425	139.095	5,32
Bayern	274	82.265	5,20	1.375	456.519	5,23
Deutschland gesamt	746	223.401	5,23	3.283	1.093.233	5,25

Stück = Anzahl der im Bericht erfassten Schlachttiere, €/kg = vorl. Preis, kg = berichtete Gesamtschlachtmenge

\* BW / HE / RP = Baden Württemberg, Hessen, Rheinland-Pfalz

Mitteldeutschland und MV = Brandenburg, Thüringen, Sachsen und Mecklenburg-Vorpommern



	Färsenfleisch R4			Färsenfleisch O2		
	Stück	kg	€/kg	Stück	kg	€/kg
Schleswig Holst. / Hamburg	37	13.651	5,24			
Niedersachsen / Bremen	42	15.162	5,29	65	17.593	4,55
Nordrhein-Westfalen	38	13.339	5,14	37	9.289	4,63
Mitteldeutschland und MV	70	24.969	5,25			
BW / HE / RP	129	46.588	5,25	77	19.277	4,44
Bayern	318	115.983	5,22	110	27.251	4,32
Deutschland gesamt	634	229.692	5,23	346	88.229	4,45
	Färsenfleisch O3			Färsenfleisch O4		
	Stück	kg	€/kg	Stück	kg	€/kg
Schleswig Holst. / Hamburg	252	80.497	4,81			
Niedersachsen / Bremen	419	131.531	4,67	52	18.011	4,76
Nordrhein-Westfalen	204	61.230	4,65	42	14.798	4,77
Mitteldeutschland und MV	161	47.236	4,53	48	15.573	4,67
BW / HE / RP	106	32.716	4,61	69	23.425	4,55
Bayern	152	44.768	4,47	73	25.395	4,55
Deutschland gesamt	1.294	397.978	4,65	304	104.536	4,66
	Färsenfleisch P1			Färsenfleisch P2		
	Stück	kg	€/kg	Stück	kg	€/kg
Schleswig Holst. / Hamburg	31	6.840	3,20	63	15.563	3,70
Niedersachsen / Bremen	65	13.344	3,60	70	17.435	3,92
Nordrhein-Westfalen				33	7.628	3,89
Mitteldeutschland und MV				78	17.561	3,71
BW / HE / RP				21	4.937	3,84
Bayern				26	5.844	3,50
Deutschland gesamt	162	32.621	3,42	291	68.968	3,77
	Bullenfleisch O2			Ochsenfleisch R2 und R3		
	Stück	kg	€/kg	Stück	kg	€/kg
Schleswig Holst. / Hamburg						
Niedersachsen / Bremen	39	14.182	4,85			
Nordrhein-Westfalen						
Mitteldeutschland und MV						
BW / HE / RP	34	12.270	4,50			
Bayern				64	23.751	5,96
Deutschland gesamt	105	37.127	4,60	123	45.061	5,73
	Ochsenfleisch O2 und O3			Kuhfleisch R2		
	Stück	kg	€/kg	Stück	kg	€/kg
Schleswig Holst. / Hamburg				68	23.453	4,77
Niedersachsen / Bremen				57	19.321	4,77
Nordrhein-Westfalen				48	16.470	4,75
Mitteldeutschland und MV				226	81.451	4,88
BW / HE / RP				795	285.793	4,82
Bayern						
Deutschland gesamt				1.207	431.016	4,82

Stück = Anzahl der im Bericht erfassten Schlachttiere, €/kg = vorl. Preis, kg = berichtete Gesamtschlachtmenge

\* BW / HE / RP = Baden Württemberg, Hessen, Rheinland-Pfalz

Mitteldeutschland und MV = Brandenburg, Thüringen, Sachsen und Mecklenburg-Vorpommern

	Kuhfleisch R3			Kuhfleisch O1		
	Stück	kg	€/kg	Stück	kg	€/kg
Schleswig Holst. / Hamburg	128	48.797	4,79	21	6.106	4,27
Niedersachsen / Bremen	189	73.079	4,83	136	41.450	4,54
Nordrhein-Westfalen	108	40.349	4,81	70	20.301	4,55
Mitteldeutschland und MV	120	44.577	4,77	23	6.324	4,41
BW / HE / RP	405	156.128	4,90	217	62.743	4,43
Bayern	1.338	509.358	4,84	721	212.083	4,40
Deutschland gesamt	2.288	872.288	4,84	1.188	349.007	4,43
	Kuhfleisch O2			Kuhfleisch O3		
	Stück	kg	€/kg	Stück	kg	€/kg
Schleswig Holst. / Hamburg	134	42.688	4,58	773	276.910	4,69
Niedersachsen / Bremen	570	181.312	4,65	2.080	742.395	4,71
Nordrhein-Westfalen	227	71.272	4,62	789	278.526	4,72
Mitteldeutschland und MV	94	29.601	4,57	517	179.117	4,63
BW / HE / RP	390	122.860	4,64	480	168.374	4,69
Bayern	803	246.665	4,51	651	222.167	4,59
Deutschland gesamt	2.218	694.398	4,59	5.290	1.867.489	4,68
	Kuhfleisch P1			Kuhfleisch P2		
	Stück	kg	€/kg	Stück	kg	€/kg
Schleswig Holst. / Hamburg	199	48.612	3,30	234	65.356	3,90
Niedersachsen / Bremen	818	210.700	3,81	372	103.031	4,06
Nordrhein-Westfalen	281	70.462	3,86	196	52.919	4,06
Mitteldeutschland und MV	358	85.363	3,61	309	82.380	3,94
BW / HE / RP	343	86.730	3,75	148	41.165	3,96
Bayern	366	91.792	3,67	258	70.082	3,84
Deutschland gesamt	2.365	593.659	3,72	1.517	414.933	3,97
	Kalbfleisch R2			Kalbfleisch O2		
	Stück	kg	€/kg	Stück	kg	€/kg
Schleswig Holst. / Hamburg						
Niedersachsen / Bremen						
Nordrhein-Westfalen						
Mitteldeutschland und MV						
BW / HE / RP	39	5.168	7,34			
Bayern						
Deutschland gesamt	421	71.394	6,65	577	91.331	6,42
	Lammfleisch lebend pauschal			Lammfleisch geschlachtet pauschal		
	Stück	kg	€/kg	Stück	kg	€/kg
Deutschland gesamt						
	Schafffleisch lebend pauschal			Schafffleisch geschlachtet pauschal		
	Stück	kg	€/kg	Stück	kg	€/kg
Deutschland gesamt						

**Bericht zu Rindern aus ökologischer/biologischer Erzeugung, Deutschland gesamt**

Haltungsform	BIO				KONV			
	Schlachttiere in Stück	Schlachtmenge in kg	mittl. Gewicht in kg / Tier	Preis in € / kg	Schlachttiere in Stück	Schlachtmenge in kg	mittl. Gewicht in kg / Tier	Preis in € / kg
<b><u>Jungbullen</u></b>								
Jungbullen U	67	28.555	426	5,75	9.002	4.034.568	448	5,92
Jungbullen R	42	14.808	353	5,79	7.605	3.051.019	401	5,83
Jungbullen E-P	124	47.265	381	5,71	19.874	8.282.398	417	5,81
<b><u>Färsen</u></b>								
Färsen U	73	25.820	354	5,81	2.352	900.274	383	5,28
Färsen R	216	69.452	322	5,48	4.497	1.494.678	332	5,23
Färsen E-P	378	118.075	312	5,41	9.429	3.144.635	334	5,06
<b><u>Kühe</u></b>								
Kühe U	77	33.751	438	5,25	1.589	716.119	451	5,03
Kühe R	342	122.790	359	5,12	3.943	1.488.945	378	4,81
Kühe O	477	145.207	304	4,87	8.904	3.034.013	341	4,62
Kühe P	235	58.337	248	4,09	4.129	1.090.267	264	3,83
Kühe E-P	1.132	360.605	319	4,87	18.633	6.364.472	342	4,58
<b><u>weitere Tierkategorien</u></b>								
Bullen E-P	47				548			
Ochsen E-P	86				187			
Kälber E-P	89				1.117			

## Hinweise zur Datenerhebung für Biorinder

1. Die Erhebung berücksichtigt nur Daten der meldepflichtigen Schlachtbetriebe entsprechend §5 Abs.1 der 1. FIGDV (wöchentliche Schlachtung von mehr als 150 Rinder), unabhängig von der Herkunft (In- oder Ausland) der Tiere.
2. Die Preismeldung zur Haltungsform Bio entspricht der Definition der Verordnung (EG) 834/2007 über die ökologische/biologische Produktion (vgl. §6 Abs.1 Ziffer 2 der 1.FIGDV). Alle Schlachttiere, die nicht als „bio“ vermarktet wurden, werden in der Haltungsform „konv“ erfasst.
3. Stärkere Schwankungen der Preise und Schlachtgewichte können sich im Vergleich zur Gesamtpreismeldung u.a. ergeben durch:
  - relativ geringe Stückzahl der Schlachtungen,
  - Chargenbildung in der Vermarktung,
  - Unterschiede der Vermarktungsformen.

	Schweinefleisch S			Schweinefleisch E		
	Stück	kg	€/kg	Stück	kg	€/kg
Region Nord-Ost	39.773	3.965.322	1,85	30.832	3.084.569	1,81
Niedersachsen / Bremen	114.465	11.421.699	1,85	73.317	7.364.122	1,81
Nordrhein-Westfalen	163.403	16.266.269	1,87	96.013	9.633.511	1,83
Hessen / Rheinland-Pfalz	9.040	902.300	1,87	10.423	1.053.406	1,86
Baden-Württemberg	18.141	1.806.125	1,85	20.341	2.037.694	1,90
Bayern	15.760	1.569.676	1,82	15.351	1.545.151	1,78
Deutschland gesamt	360.582	35.931.391	1,86	246.277	24.718.453	1,83
€/ 100 kg Warmgewicht			185,72			182,74
€/ 100 kg Kaltgewicht			189,44			186,40

	Schweinefleisch U			Schweinefleisch R		
	Stück	kg	€/kg	Stück	kg	€/kg
Region Nord-Ost	5.105	512.992	1,70	501	50.302	1,56
Niedersachsen / Bremen	8.877	899.183	1,69	619	62.854	1,54
Nordrhein-Westfalen	14.510	1.466.604	1,69	1.173	119.057	1,51
Hessen / Rheinland-Pfalz	1.988	203.385	1,75	186	19.304	1,53
Baden-Württemberg	2.973	299.742	1,92	289	29.150	1,92
Bayern	2.080	210.760	1,69	124	12.689	1,45
Deutschland gesamt	35.533	3.592.666	1,72	2.892	293.356	1,56

	Schweinefleisch M		
	Stück	kg	€/kg
Region Nord-Ost	581	103.992	1,11
Niedersachsen / Bremen	8.726	1.490.117	1,24
Nordrhein-Westfalen	3.697	653.365	1,17
Hessen / Rheinland-Pfalz			
Baden-Württemberg	686	122.038	1,08
Bayern	172	33.232	1,08
Deutschland gesamt	13.902	2.410.698	1,21

	Schweinefleisch S-P			Schweinefleisch S-V		
	Stück	kg	€/kg	Stück	kg	€/kg
Region Nord-Ost	76.279	7.620.071	1,82	76.902	7.728.353	1,81
Niedersachsen / Bremen	197.349	19.755.066	1,83	206.407	21.289.854	1,79
Nordrhein-Westfalen	275.218	27.497.490	1,84	279.212	28.192.761	1,83
Hessen / Rheinland-Pfalz	21.639	2.178.593	1,85	21.679	2.186.547	1,85
Baden-Württemberg	41.772	4.175.514	1,88	42.467	4.299.370	1,86
Bayern	33.318	3.338.581	1,79	33.493	3.372.078	1,78
Deutschland gesamt	645.575	64.565.315	1,84	660.160	67.068.963	1,81

Region Nord-Ost = Schleswig-Holstein und östliche Bundesländer

Für Schweine gilt entsprechend der 1. FIGDV § 6 Abs. 2: "Schweine mit einem Zweihälftengewicht von weniger als 80 Kilogramm und mehr als 110 Kilogramm sind ... nicht .. berücksichtigt[t]. [Dies ..] gilt nicht für die Handelsklassen M und V."