



Wochenbericht über Schlachtvieh und Fleisch nach der 1. FIGDV

27 KW

03.07.2023 bis 09.07.2023

erstellt: 12.07.2023

Herausgeber: Bundesanstalt für Landwirtschaft und Ernährung / Ref. 414 im Auftrag
des Bundesministerium für Ernährung und Landwirtschaft
und in Zusammenarbeit mit den zuständigen Landesdienststellen

Datenerhebung nach der 1. Fleischgesetz-Durchführungsverordnung
(1. FIGDV)

Anmerkungen: Angaben können durch Rundungen bedingt geringfügig von Landesberichten abweichen.
Sofern nicht anders angegeben, bezieht sich das Schlachtgewicht auf das Warmgewicht
des geschlachteten ausgeweideten Tieres. Kalkulierbare Bonuszahlungen sind
unabhängig vom Auszahlungszeitpunkt in den Preisen berücksichtigt. Durch Korrektur-
und Nachmeldung können sich geringfügig Änderungen der Angaben zu nachfolgenden
Veröffentlichungen ergeben.

E- Mail: agrar@ble.de

Internet: www.bmel-statistik.de

Nachdruck mit Quellenangabe gestattet

Quellenangabe: BLE und zuständige Landesstellen nach 1. FIGDV

Angaben pro Bundesland, Tierart und Handelsklasse werden ab 3 Meldebetriebe und 21 Tiere
ausgewiesen. Bei der Tierkategorie Schaf liegt die Mindestanzahl bei 75 Tieren.

Grafische Darstellung ausgewählter Preisverläufe im Jahresablauf und im Vergleich zu den Vorjahren

Schlachtpreise für Jungbullen R3

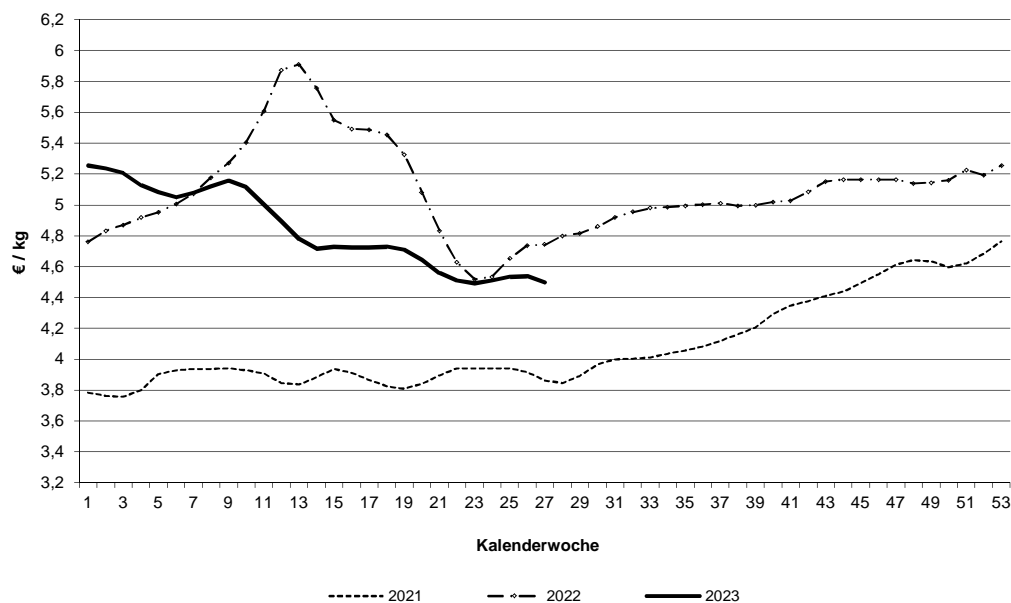

Schlachtpreise für Kühe R3

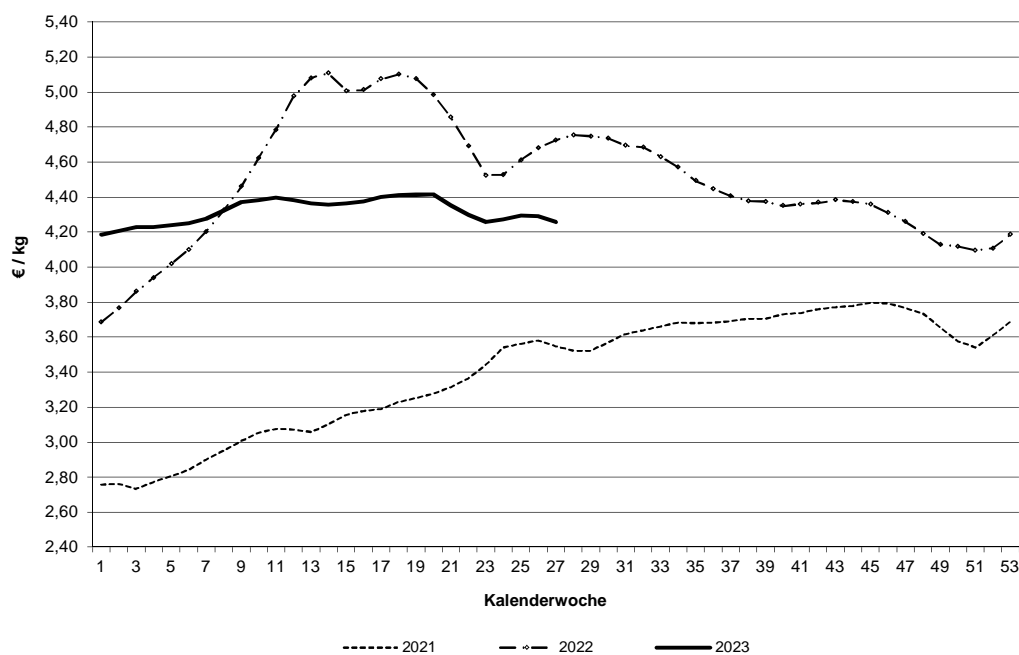

Datenquelle: 1. FIGDV, BLE/ref. 414 und zust. Landesstellen

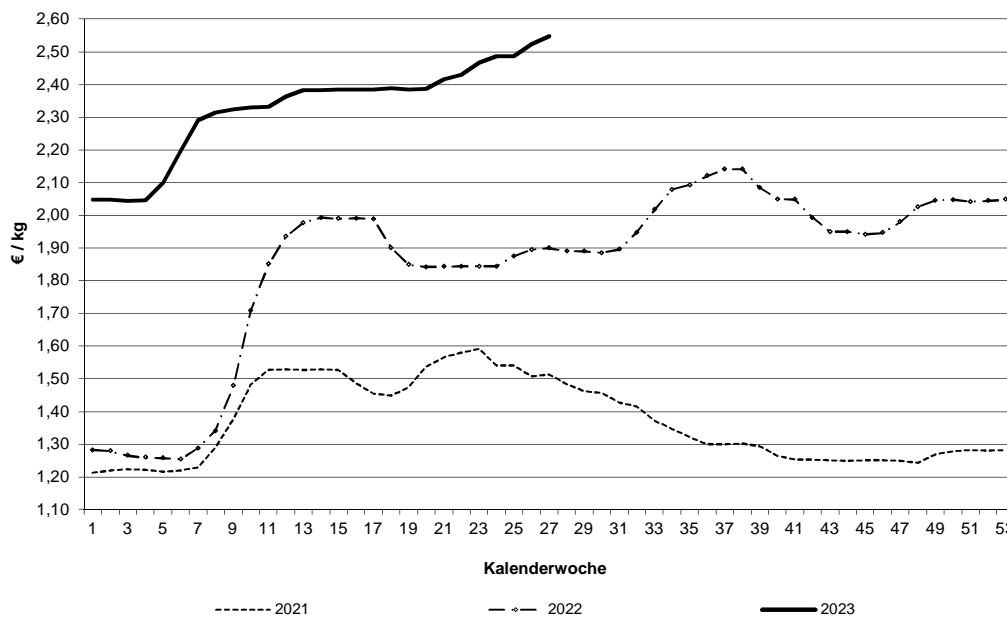
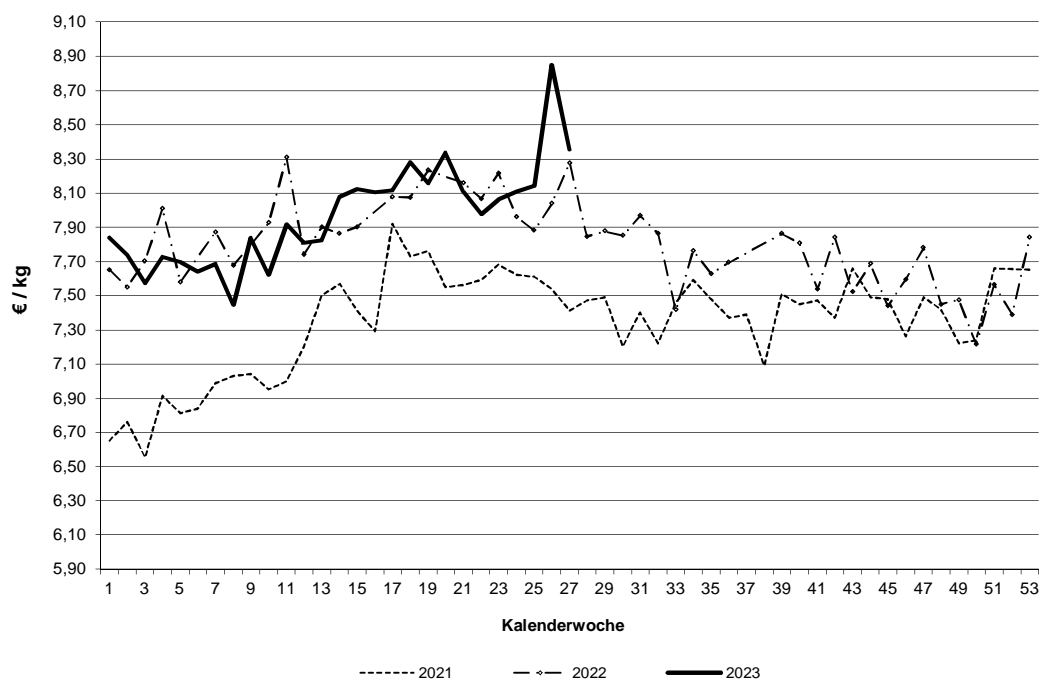
Schlachtpreise für Schweine E**Schlachtpreise für Lämmer - pauschal abgerechnet**

Datenquelle: 1. FIGDV, BLE/ref. 414 und zust. Landesstellen

Grafische Darstellung ausgewählter Preisverläufe im
Jahresablauf und im Vergleich zu ausgewählten EU-Nachbarstaaten
Quelle: EU-Kommission, GD Landwirtschaft und ländliche Entwicklung

Schlachtpreise für Jungbullen R3

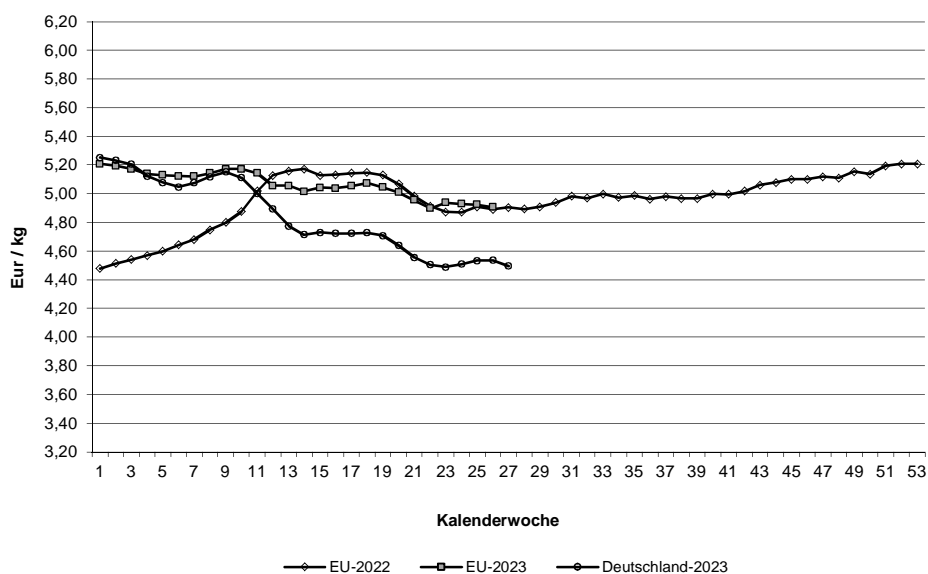

Schlachtpreise für Schweine E

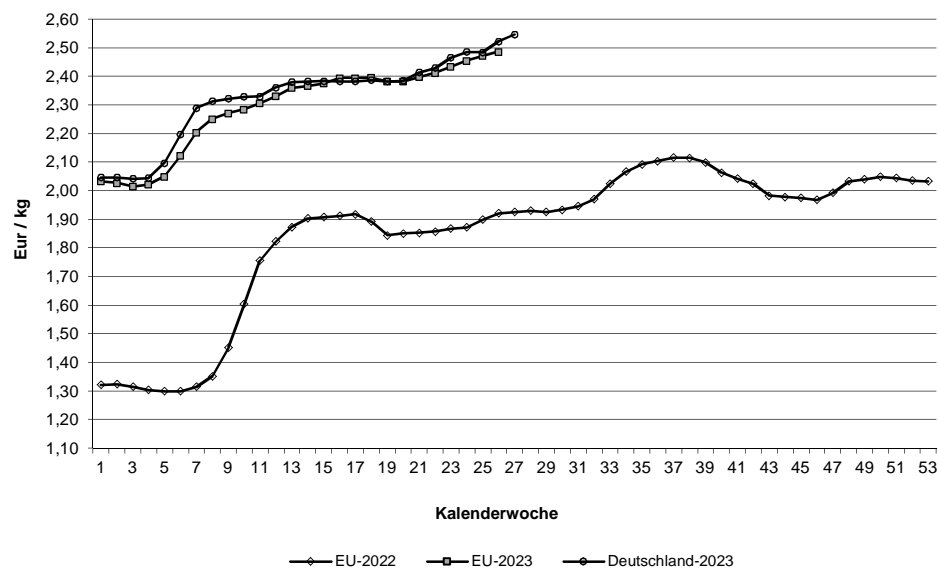

Quelle: EU-Daten nach Angaben der EU-Kommission

Relativer Verlauf der Schweine- und Ferkelpreise (Schweinezyklus)
Schweinepreis (Ø S und E) = 100

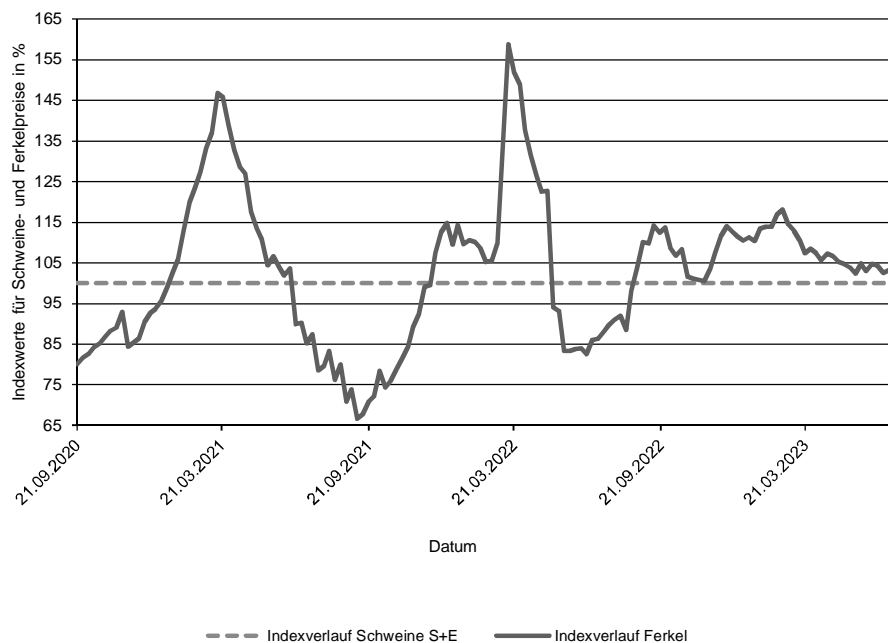

Verlauf der absoluten Schlachtpreise für Schweine der Handelsklassen S und E und der Ferkel (28 kg)

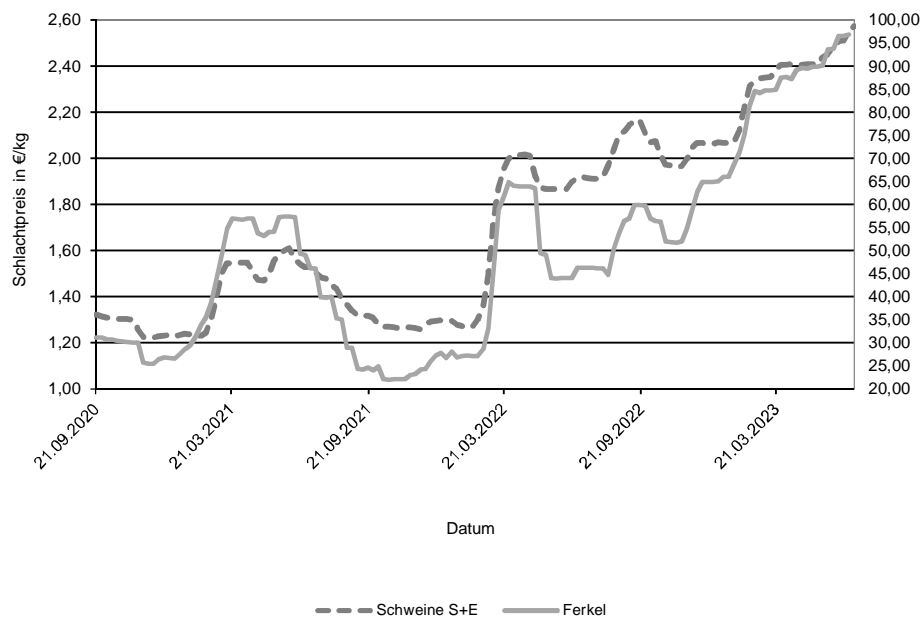

Datenquelle: 1. FIGDV, BLE/Ref. 414 mit zust. Landesstellen
 Ferkelpreise aus dem Kammerprogramm, AMI

Übersicht: Deutschland gesamt

				€/kg	€/100 kg	
		Stück	kg	Warmgewicht	Kaltgewicht	
Jungbullenfleisch						
	U2	3.657	1.621.563	4,57	466,51	
	U3	2.663	1.214.497	4,54	462,90	
	R2	4.452	1.753.308	4,52	461,18	
	R3	2.105	882.699	4,50	458,66	
	O2	1.264	440.950	4,19	427,12	
	O3	1.450	569.398	4,26	434,29	
	E-P	16.382	6.756.439	4,47	456,15	
Färsenfleisch						
	U3	1.020	371.943	4,60	469,19	
	U4	555	219.757	4,54	463,03	
	R2	527	155.213	4,51	460,22	
	R3	2.656	870.580	4,53	461,95	
	R4	499	179.137	4,49	458,49	
	O2	276	69.281	3,86	393,34	
	O3	1.079	330.425	4,09	417,44	
	O4	264	91.801	4,14	422,54	
	P1	184	36.842	2,97	302,70	
	P2	331	75.863	3,25	331,03	
	E-P	7.797	2.524.345	4,36	444,88	
Bullenfleisch						
	O2	135	49.054	3,87	395,10	
	E-P	736	297.944	4,02	409,79	
Ochsenfleisch						
	R3	36	13.381	4,67	476,02	
	O3	28	9.500	4,12	420,00	
	P3					
	E-P	152	56.442	4,49	458,32	
Kuhfleisch						
	R2	759	267.099	4,21	429,55	
	R3	1.739	648.207	4,26	434,27	
	O1	992	288.277	3,80	387,31	
	O2	1.923	591.943	3,99	406,81	
	O3	3.983	1.372.905	4,08	416,49	
	P1	2.811	690.360	3,16	322,24	
	P2	1.485	397.082	3,40	346,56	
	E-P	16.371	5.313.443	3,94	401,99	
Kalbfleisch						
	R2	50	7.030	6,15	627,32	
	O2	185	29.767	4,87	496,33	
	E-P	346	52.638	5,11	521,66	
	pauschal	3.554	561.966	5,37	547,77	
Lammfleisch						
	lebend pauschal					
	geschlachtet pauschal	953	19.056	8,35	852,08	
Schafffleisch						
	lebend pauschal					
	geschlachtet pauschal					
Schweinefleisch						
	S	413.509	39.921.723	2,59	263,80	62,51
	E	233.955	22.745.890	2,55	259,81	57,92
	U	31.414	3.074.099	2,42		53,40
	R	2.328	228.528	2,27		48,51
	M	10.026	1.744.071	2,16		
					Muskefleischanteil in %	

Zusammenfassende Darstellung nach Regionen, Tierkategorien über die Handelsklassen E-P

	Jungbullenfleisch			Färsenfleisch		
	E-P			E-P		
	Stück	kg	€/kg	Stück	kg	€/kg
Schleswig Holst. / Hamburg	851	332.278	4,33	1.196	387.031	4,34
Niedersachsen / Bremen	6.200	2.587.474	4,49	972	299.260	4,18
Nordrhein-Westfalen	2.997	1.262.710	4,52	599	180.515	4,15
Mitteldeutschland und MV	649	253.242	4,47	608	181.335	4,31
BW / HE / RP	1.654	645.732	4,43	1.596	513.034	4,44
Bayern	4.031	1.675.003	4,45	2.826	963.170	4,43
Deutschland gesamt	16.382	6.756.439	4,47	7.797	2.524.345	4,36

	Bullenfleisch			Ochsenfleisch		
	E-P			E-P		
	Stück	kg	€/kg	Stück	kg	€/kg
Schleswig Holst. / Hamburg	43	17.019	3,81			
Niedersachsen / Bremen	138	55.707	3,89			
Nordrhein-Westfalen	156	61.456	4,02			
Mitteldeutschland und MV	84	35.673	4,44	58	21.655	4,65
BW / HE / RP	165	63.999	4,00	21	7.693	4,93
Bayern	150	64.090	3,96	52	18.860	4,31
Deutschland gesamt	736	297.944	4,02	152	56.442	4,49

	Kuhfleisch			Kalbfleisch		
	E-P			E-P		
	Stück	kg	€/kg	Stück	kg	€/kg
Schleswig Holst. / Hamburg	1.191	379.672	3,78			
Niedersachsen / Bremen	3.745	1.176.937	3,89			
Nordrhein-Westfalen	1.727	525.112	3,79	66	9.993	4,67
Mitteldeutschland und MV	1.432	418.112	3,72	58	8.172	5,46
BW / HE / RP	2.609	864.586	3,98	74	10.542	5,88
Bayern	5.667	1.949.024	4,07			
Deutschland gesamt	16.371	5.313.443	3,94	346	52.638	5,11

	Junggrindfleisch		
	E-P		
	Stück	kg	€/kg
Schleswig Holst. / Hamburg			
Niedersachsen / Bremen			
Nordrhein-Westfalen			
Mitteldeutschland und MV	70	14.344	4,42
BW / HE / RP			
Bayern			
Deutschland gesamt	119	23.711	3,93

* BW / HE / RP = Baden Württemberg, Hessen, Rheinland-Pfalz

Detaillierte Darstellung nach Regionen, Tierkategorien und den marktgängigsten Handelklassen/Fettklassen

	Jungbullenfleisch U2			Jungbullenfleisch U3		
	Stück	kg	€/ kg	Stück	kg	€/ kg
Schleswig Holst. / Hamburg	91	39.321	4,51	58	26.425	4,49
Niedersachsen / Bremen	1.183	537.761	4,62	911	419.960	4,56
Nordrhein-Westfalen	524	239.355	4,62	403	188.982	4,58
Mitteldeutschland und MV	156	68.987	4,68	68	30.687	4,86
BW / HE / RP	396	164.612	4,54	260	113.404	4,54
Bayern	1.307	571.527	4,51	963	435.039	4,48
Deutschland gesamt	3.657	1.621.563	4,57	2.663	1.214.497	4,54

	Jungbullenfleisch R2			Jungbullenfleisch R3		
	Stück	kg	€/ kg	Stück	kg	€/ kg
Schleswig Holst. / Hamburg	165	64.211	4,43	144	60.599	4,45
Niedersachsen / Bremen	1.614	655.201	4,56	965	404.589	4,49
Nordrhein-Westfalen	952	389.984	4,58	472	206.550	4,56
Mitteldeutschland und MV	191	69.510	4,45	35	14.345	4,51
BW / HE / RP	443	163.423	4,48	157	63.868	4,47
Bayern	1.087	410.979	4,44	332	132.748	4,45
Deutschland gesamt	4.452	1.753.308	4,52	2.105	882.699	4,50

	Jungbullenfleisch O2			Jungbullenfleisch O3		
	Stück	kg	€/ kg	Stück	kg	€/ kg
Schleswig Holst. / Hamburg	190	67.457	4,17	142	56.870	4,26
Niedersachsen / Bremen	461	163.530	4,23	831	327.107	4,27
Nordrhein-Westfalen	259	95.099	4,29	266	103.466	4,30
Mitteldeutschland und MV	58	18.691	4,10	96	38.720	4,23
BW / HE / RP	164	53.909	4,06	55	20.934	4,10
Bayern	132	42.264	4,03	60	22.301	4,10
Deutschland gesamt	1.264	440.950	4,19	1.450	569.398	4,26

	Färsenfleisch U3			Färsenfleisch U4		
	Stück	kg	€/ kg	Stück	kg	€/ kg
Schleswig Holst. / Hamburg	123	45.918	4,55			
Niedersachsen / Bremen						
Nordrhein-Westfalen	46	17.198	4,55			
Mitteldeutschland und MV						
BW / HE / RP	211	74.413	4,65	158	58.415	4,61
Bayern	469	175.867	4,55	377	153.661	4,50
Deutschland gesamt	1.020	371.943	4,60	555	219.757	4,54

	Färsenfleisch R2			Färsenfleisch R3		
	Stück	kg	€/ kg	Stück	kg	€/ kg
Schleswig Holst. / Hamburg	101	31.060	4,53	485	161.281	4,52
Niedersachsen / Bremen	39	11.604	4,47	263	88.213	4,49
Nordrhein-Westfalen						
Mitteldeutschland und MV						
BW / HE / RP	168	49.228	4,58	483	157.789	4,60
Bayern	154	44.598	4,44	1.153	376.624	4,51
Deutschland gesamt	527	155.213	4,51	2.656	870.580	4,53

Stück = Anzahl der im Bericht erfassten Schlachttiere, €/kg = vorl. Preis, kg = berichtete Gesamtschlachtmenge

* BW / HE / RP = Baden Württemberg, Hessen, Rheinland-Pfalz

Mitteldeutschland und MV = Brandenburg, Thüringen, Sachsen und Mecklenburg-Vorpommern

	Färsenfleisch R4			Färsenfleisch O2		
	Stück	kg	€/kg	Stück	kg	€/kg
Schleswig Holst. / Hamburg	25	9.231	4,47	30	8.529	4,07
Niedersachsen / Bremen	40	15.117	4,48	27	7.026	3,91
Nordrhein-Westfalen	34	12.406	4,47	39	10.386	3,96
Mitteldeutschland und MV	28	10.083	4,51			
BW / HE / RP	123	42.392	4,53	78	18.906	3,86
Bayern	249	89.908	4,48	88	20.932	3,67
Deutschland gesamt	499	179.137	4,49	276	69.281	3,86
	Färsenfleisch O3			Färsenfleisch O4		
	Stück	kg	€/kg	Stück	kg	€/kg
Schleswig Holst. / Hamburg	247	79.816	4,21			
Niedersachsen / Bremen	296	91.778	4,14	76	26.434	4,28
Nordrhein-Westfalen	130	40.043	4,08	29	9.862	4,17
Mitteldeutschland und MV						
BW / HE / RP				69	23.202	4,07
Bayern	138	39.060	3,89	66	23.147	4,01
Deutschland gesamt	1.079	330.425	4,09	264	91.801	4,14
	Färsenfleisch P1			Färsenfleisch P2		
	Stück	kg	€/kg	Stück	kg	€/kg
Schleswig Holst. / Hamburg	50	10.644	2,96	60	15.240	3,41
Niedersachsen / Bremen	40	8.392	3,13	69	15.654	3,34
Nordrhein-Westfalen	37	6.918	2,97	63	14.787	3,35
Mitteldeutschland und MV				80	17.649	3,12
BW / HE / RP	24	4.762	2,91	33	7.413	3,09
Bayern				26	5.120	2,85
Deutschland gesamt	184	36.842	2,97	331	75.863	3,25
	Bullenfleisch O2			Ochsenfleisch R2 und R3		
	Stück	kg	€/kg	Stück	kg	€/kg
Schleswig Holst. / Hamburg						
Niedersachsen / Bremen	35	13.264	3,83			
Nordrhein-Westfalen	37	14.012	4,03			
Mitteldeutschland und MV						
BW / HE / RP	26	8.994	3,90			
Bayern						
Deutschland gesamt	135	49.054	3,87	36	13.381	4,67
	Ochsenfleisch O2 und O3			Kuhfleisch R2		
	Stück	kg	€/kg	Stück	kg	€/kg
Schleswig Holst. / Hamburg						
Niedersachsen / Bremen				23	7.731	4,12
Nordrhein-Westfalen						
Mitteldeutschland und MV						
BW / HE / RP				206	73.090	4,20
Bayern				490	172.487	4,22
Deutschland gesamt	28	9.500	4,12	759	267.099	4,21

Stück = Anzahl der im Bericht erfassten Schlachttiere, €/kg = vorl. Preis, kg = berichtete Gesamtschlachtmenge

* BW / HE / RP = Baden Württemberg, Hessen, Rheinland-Pfalz

Mitteldeutschland und MV = Brandenburg, Thüringen, Sachsen und Mecklenburg-Vorpommern

	Kuhfleisch R3			Kuhfleisch O1		
	Stück	kg	€/kg	Stück	kg	€/kg
Schleswig Holst. / Hamburg	61	23.417	4,17	33	10.061	3,84
Niedersachsen / Bremen	97	35.840	4,20	83	25.005	3,93
Nordrhein-Westfalen				56	16.727	3,95
Mitteldeutschland und MV						
BW / HE / RP	340	127.644	4,25	240	68.765	3,78
Bayern	1.156	429.690	4,27	568	164.524	3,77
Deutschland gesamt	1.739	648.207	4,26	992	288.277	3,80
	Kuhfleisch O2			Kuhfleisch O3		
	Stück	kg	€/kg	Stück	kg	€/kg
Schleswig Holst. / Hamburg	140	44.468	3,97	414	147.472	4,08
Niedersachsen / Bremen	356	110.917	4,05	1.558	543.064	4,13
Nordrhein-Westfalen	173	54.471	4,04	502	175.130	4,09
Mitteldeutschland und MV	88	27.329	3,96	442	149.229	4,05
BW / HE / RP	356	109.051	3,97	472	162.315	4,05
Bayern	810	245.707	3,96	595	195.695	4,01
Deutschland gesamt	1.923	591.943	3,99	3.983	1.372.905	4,08
	Kuhfleisch P1			Kuhfleisch P2		
	Stück	kg	€/kg	Stück	kg	€/kg
Schleswig Holst. / Hamburg	291	72.168	2,95	147	41.439	3,45
Niedersachsen / Bremen	904	227.118	3,28	346	94.473	3,54
Nordrhein-Westfalen	502	124.899	3,26	261	71.935	3,53
Mitteldeutschland und MV	355	82.127	3,06	343	88.014	3,33
BW / HE / RP	347	83.334	3,08	123	31.685	3,24
Bayern	412	100.714	3,06	265	69.536	3,20
Deutschland gesamt	2.811	690.360	3,16	1.485	397.082	3,40
	Kalbfleisch R2			Kalbfleisch O2		
	Stück	kg	€/kg	Stück	kg	€/kg
Schleswig Holst. / Hamburg						
Niedersachsen / Bremen						
Nordrhein-Westfalen						
Mitteldeutschland und MV						
BW / HE / RP	28	3.802	6,61			
Bayern						
Deutschland gesamt	50	7.030	6,15	185	29.767	4,87
	Lammfleisch lebend pauschal			Lammfleisch geschlachtet pauschal		
	Stück	kg	€/kg	Stück	kg	€/kg
Deutschland gesamt				953	19.056	8,35
	Schafffleisch lebend pauschal			Schafffleisch geschlachtet pauschal		
	Stück	kg	€/kg	Stück	kg	€/kg
Deutschland gesamt						

Bericht zu Rindern aus ökologischer/biologischer Erzeugung, Deutschland gesamt

Haltungsform	BIO				KONV			
	Schlachttiere in Stück	Schlachtmenge in kg	mittl. Gewicht in kg / Tier	Preis in € / kg	Schlachttiere in Stück	Schlachtmenge in kg	mittl. Gewicht in kg / Tier	Preis in € / kg
<u>Jungbullen</u>								
Jungbullen U	45	19.580	435	5,32	6.381	2.864.864	449	4,55
Jungbullen R	41	14.006	342	4,75	6.628	2.662.614	402	4,51
Jungbullen E-P	97	36.602	377	5,00	16.285	6.719.837	413	4,47
<u>Färsen</u>								
Färsen U	54	18.548	343	4,81	1.622	608.601	375	4,57
Färsen R	135	41.278	306	4,78	3.570	1.171.539	328	4,51
Färsen E-P	271	83.537	308	4,68	7.526	2.440.808	324	4,35
<u>Kühe</u>								
Kühe U	47	19.373	412	4,70	1.040	465.603	448	4,45
Kühe R	131	47.040	359	4,52	2.799	1.035.662	370	4,23
Kühe O	291	90.166	310	4,18	7.236	2.407.935	333	4,03
Kühe P	174	42.856	246	3,43	4.619	1.187.263	257	3,27
Kühe E-P	643	199.435	310	4,15	15.728	5.114.008	325	3,93
<u>weitere Tierkategorien</u>								
Bullen E-P	73				663			
Ochsen E-P	65				87			
Kälber E-P	54				292			

Hinweise zur Datenerhebung für Biorinder

1. Die Erhebung berücksichtigt nur Daten der meldepflichtigen Schlachtbetriebe entsprechend §5 Abs.1 der 1. FIGDV (wöchentliche Schlachtung von mehr als 150 Rinder), unabhängig von der Herkunft (In- oder Ausland) der Tiere.
2. Die Preismeldung zur Haltungsform Bio entspricht der Definition der Verordnung (EG) 834/2007 über die ökologische/biologische Produktion (vgl. §6 Abs.1 Ziffer 2 der 1.FIGDV). Alle Schlachttiere, die nicht als „bio“ vermarktet wurden, werden in der Haltungsform „konv“ erfasst.
3. Stärkere Schwankungen der Preise und Schlachtgewichte können sich im Vergleich zur Gesamtpreismeldung u.a. ergeben durch:
 - relativ geringe Stückzahl der Schlachtungen,
 - Chargenbildung in der Vermarktung,
 - Unterschiede der Vermarktungsformen.

	Schweinefleisch S			Schweinefleisch E		
	Stück	kg	€/kg	Stück	kg	€/kg
Region Nord-Ost	50.255	4.814.235	2,57	31.690	3.041.818	2,53
Niedersachsen / Bremen	138.957	13.464.079	2,59	73.524	7.170.013	2,56
Nordrhein-Westfalen	176.227	16.988.606	2,60	83.789	8.149.794	2,55
Hessen / Rheinland-Pfalz	8.708	841.224	2,60	11.354	1.101.571	2,59
Baden-Württemberg	23.009	2.225.191	2,55	17.892	1.737.545	2,54
Bayern	16.353	1.588.388	2,56	15.706	1.545.149	2,52
Deutschland gesamt	413.509	39.921.723	2,59	233.955	22.745.890	2,55
€/ 100 kg Warmgewicht			258,63			254,71
€/ 100 kg Kaltgewicht			263,80			259,81

	Schweinefleisch U			Schweinefleisch R		
	Stück	kg	€/kg	Stück	kg	€/kg
Region Nord-Ost	4.685	450.511	2,41	421	40.439	2,27
Niedersachsen / Bremen	9.040	889.678	2,43	593	58.700	2,29
Nordrhein-Westfalen	10.920	1.070.914	2,39	741	73.262	2,21
Hessen / Rheinland-Pfalz	2.281	221.744	2,48	234	22.952	2,28
Baden-Württemberg	2.262	219.875	2,53	165	15.822	2,54
Bayern	2.226	221.377	2,40	174	17.353	2,18
Deutschland gesamt	31.414	3.074.099	2,42	2.328	228.528	2,27

	Schweinefleisch M		
	Stück	kg	€/kg
Region Nord-Ost	652	107.069	2,11
Niedersachsen / Bremen	5.285	901.481	2,19
Nordrhein-Westfalen	3.315	592.385	2,16
Hessen / Rheinland-Pfalz			
Baden-Württemberg	475	87.024	2,04
Bayern	265	49.216	1,97
Deutschland gesamt	10.026	1.744.071	2,16

	Schweinefleisch S-P			Schweinefleisch S-V		
	Stück	kg	€/kg	Stück	kg	€/kg
Region Nord-Ost	87.095	8.351.181	2,55	87.798	8.463.179	2,54
Niedersachsen / Bremen	222.166	21.587.514	2,57	227.633	22.516.753	2,55
Nordrhein-Westfalen	271.745	26.289.234	2,57	275.264	26.912.237	2,56
Hessen / Rheinland-Pfalz	22.582	2.188.001	2,58	22.616	2.194.897	2,58
Baden-Württemberg	43.350	4.200.491	2,54	43.831	4.288.914	2,53
Bayern	34.472	3.373.577	2,53	34.750	3.424.887	2,52
Deutschland gesamt	681.410	65.989.998	2,56	691.892	67.800.867	2,55

Region Nord-Ost = Schleswig-Holstein und östliche Bundesländer

Für Schweine gilt entsprechend der 1. FIGDV § 6 Abs. 2: "Schweine mit einem Zweihälftengewicht von weniger als 80 Kilogramm und mehr als 110 Kilogramm sind ... nicht .. berücksichtigt[t]. [Dies ..] gilt nicht für die Handelsklassen M und V."