



# Wochenbericht über Schlachtvieh und Fleisch nach der 1. FIGDV

49 KW

05.12.2022 bis 11.12.2022

erstellt: 14.12.2022

Herausgeber: Bundesanstalt für Landwirtschaft und Ernährung / Ref. 414 im Auftrag  
des Bundesministerium für Ernährung und Landwirtschaft  
und in Zusammenarbeit mit den zuständigen Landesdienststellen

Datenerhebung nach der 1. Fleischgesetz-Durchführungsverordnung  
(1. FIGDV)

Anmerkungen: Angaben können durch Rundungen bedingt geringfügig von Landesberichten abweichen.  
Sofern nicht anders angegeben, bezieht sich das Schlachtgewicht auf das Warmgewicht  
des geschlachteten ausgeweideten Tieres. Kalkulierbare Bonuszahlungen sind  
unabhängig vom Auszahlungszeitpunkt in den Preisen berücksichtigt. Durch Korrektur-  
und Nachmeldung können sich geringfügig Änderungen der Angaben zu nachfolgenden  
Veröffentlichungen ergeben.

E- Mail: [agrar@ble.de](mailto:agrar@ble.de)

Internet: [www.bmel-statistik.de](http://www.bmel-statistik.de)

Nachdruck mit Quellenangabe gestattet

Quellenangabe: BLE und zuständige Landesstellen nach 1. FIGDV

Angaben pro Bundesland, Tierart und Handelsklasse mit 3 und weniger Meldebetriebe oder 20 und  
weniger Tiere werden nicht ausgewiesen. Bei der Tierkategorie Schaf sind es 75 oder weniger Tiere.

## Grafische Darstellung ausgewählter Preisverläufe im Jahresablauf und im Vergleich zu den Vorjahren

### Schlachtpreise für Jungbullen R3

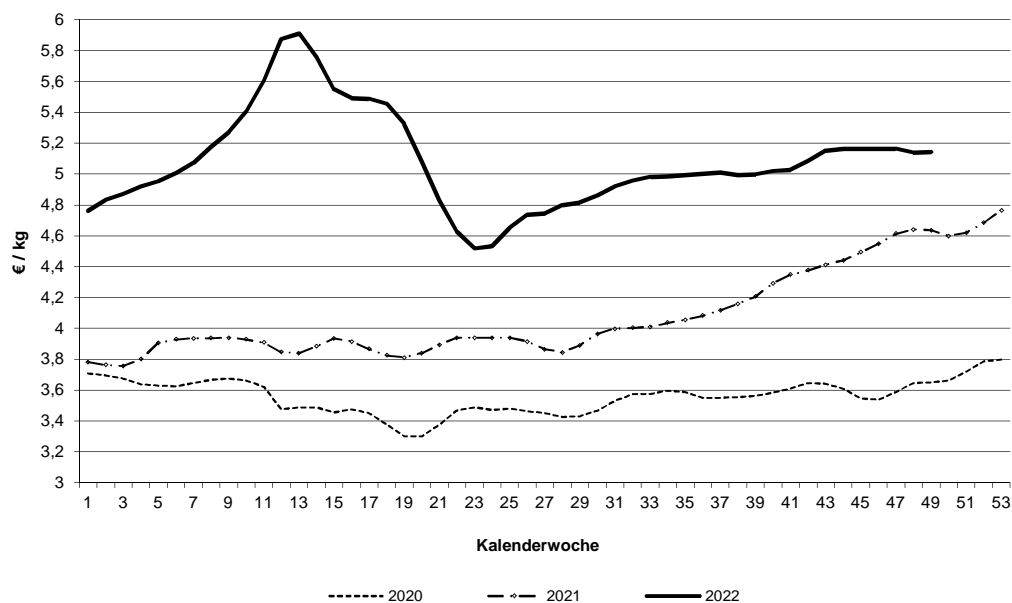

### Schlachtpreise für Kühe R3

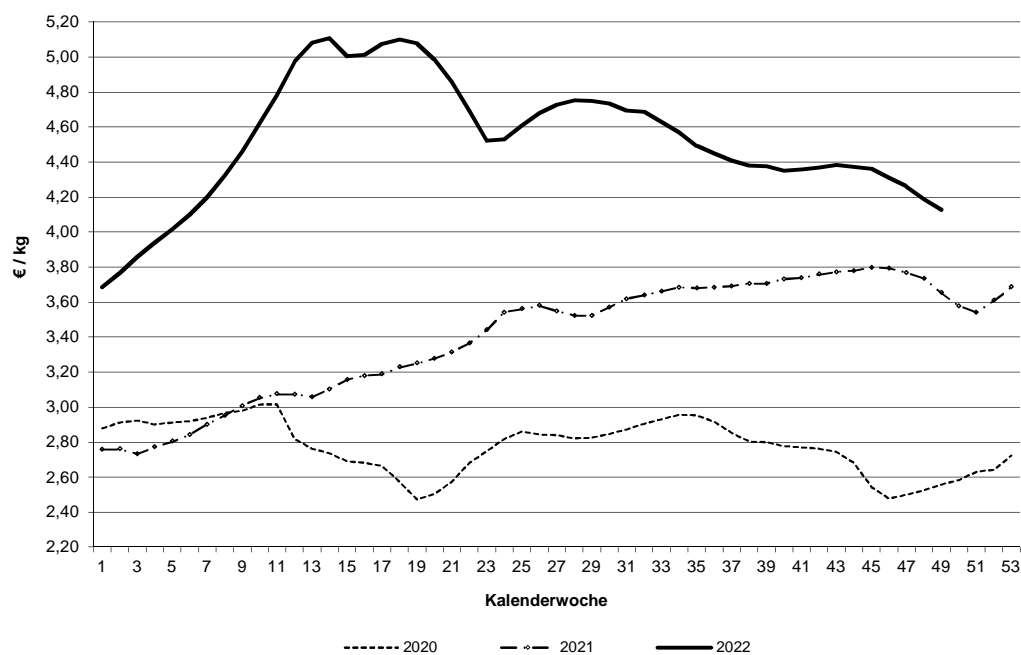

Datenquelle: 1. FIGDV, BLE/ref. 414 und zust. Landesstellen

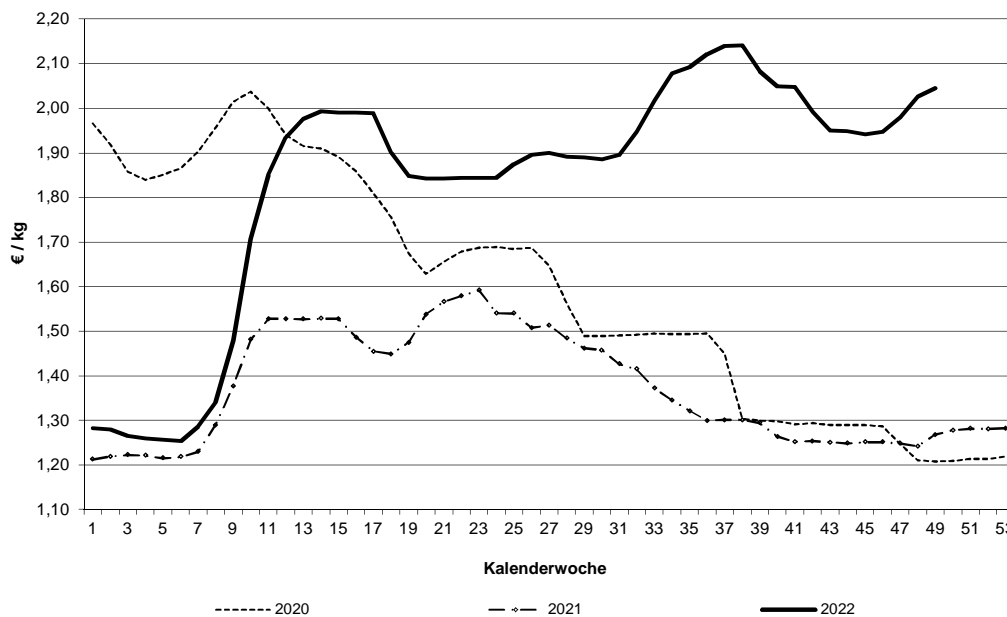
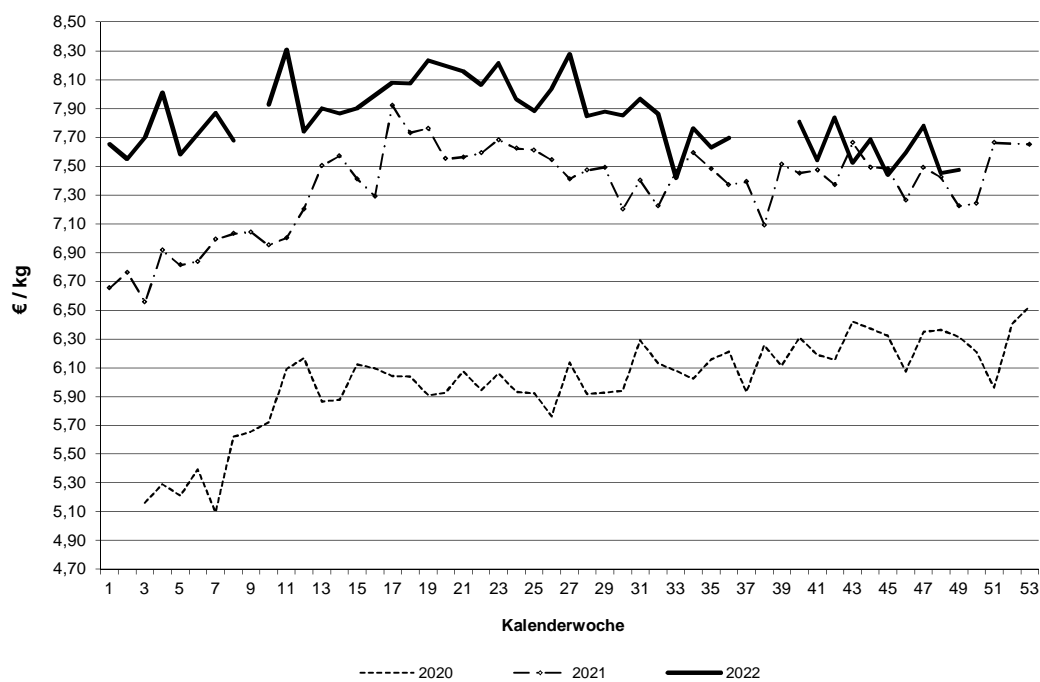
**Schlachtpreise für Schweine E****Schlachtpreise für Lämmer - pauschal abgerechnet**

Datenquelle: 1. FIGDV, BLE/ref. 414 und zust. Landesstellen

Grafische Darstellung ausgewählter Preisverläufe im  
Jahresablauf und im Vergleich zu ausgewählten EU-Nachbarstaaten  
Quelle: EU-Kommission, GD Landwirtschaft und ländliche Entwicklung

### Schlachtpreise für Jungbullen R3

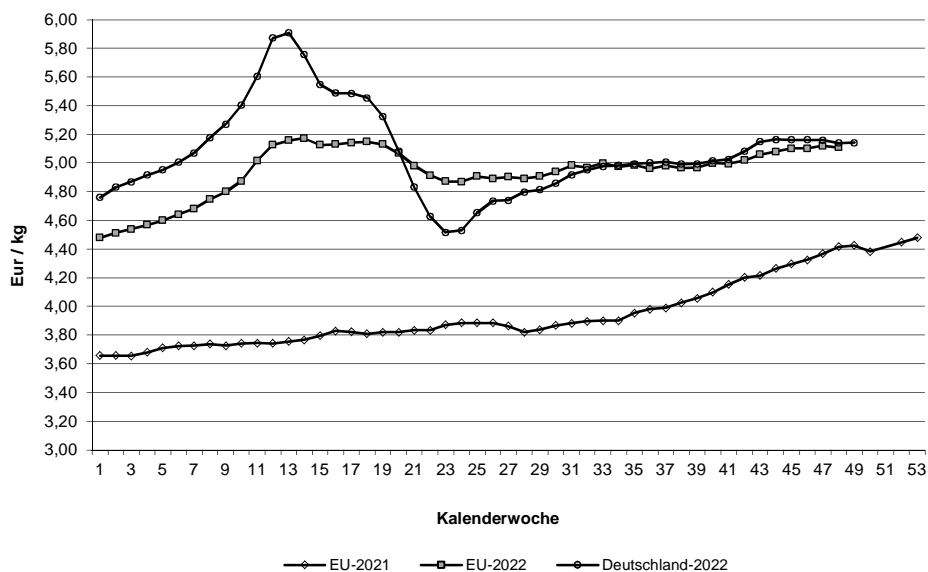

### Schlachtpreise für Schweine E

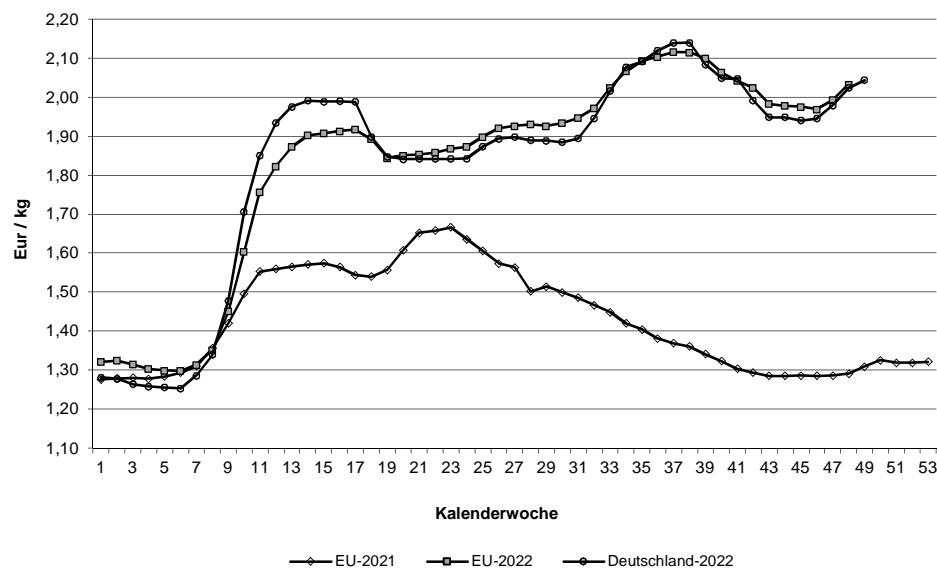

Quelle: EU-Daten nach Angaben der EU-Kommission

**Relativer Verlauf der Schweine- und Ferkelpreise (Schweinezyklus)**  
**Schweinepreis (Ø S und E) = 100**

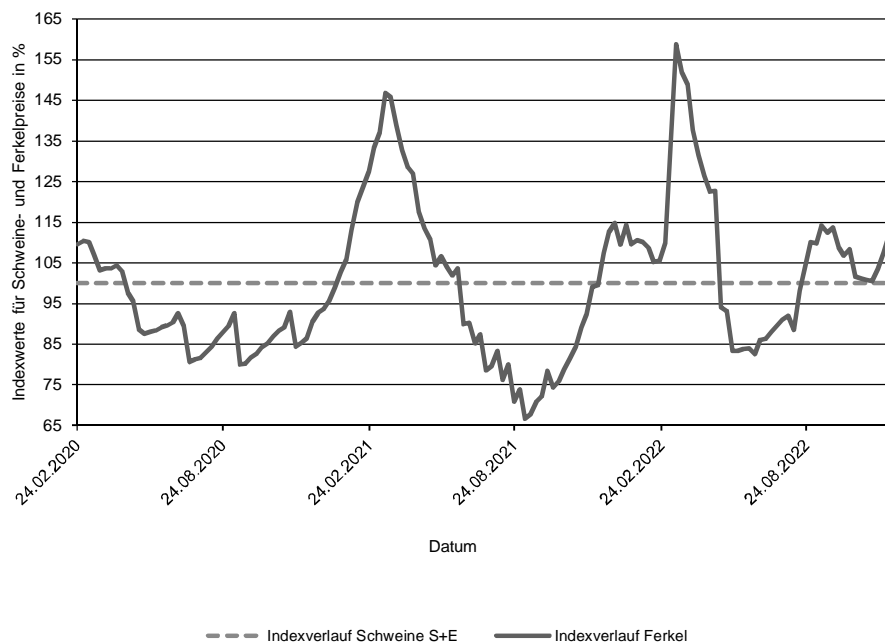

**Verlauf der absoluten Schlachtpreise für Schweine der Handelsklassen S und E und der Ferkel (28 kg)**

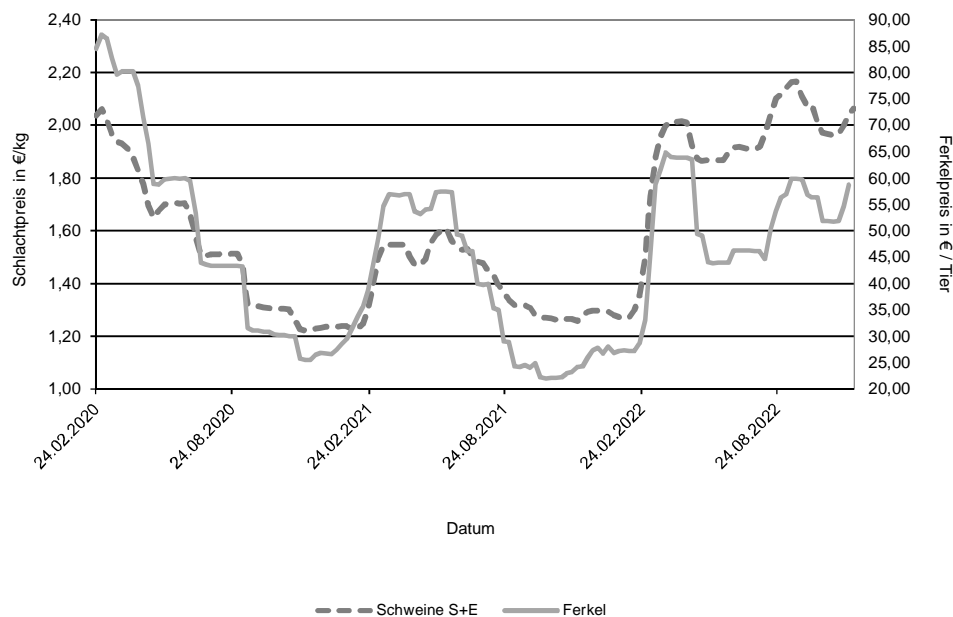

Datenquelle: 1. FIGDV, BLE/Ref. 414 mit zust. Landesstellen  
 Ferkelpreise aus dem Kammerprogramm, AMI

**Übersicht: Deutschland gesamt**

				€/kg	€/100 kg
Jungbullenfleisch	Stück	kg	Warmgewicht	Kaltgewicht	
U2	4.904	2.150.970	5,25	535,65	
U3	4.056	1.845.426	5,21	531,29	
R2	5.304	2.058.822	5,17	527,66	
R3	2.721	1.128.540	5,14	524,50	
O2	1.361	463.465	4,74	483,15	
O3	1.389	535.736	4,84	493,24	
E-P	20.843	8.606.067	5,13	523,48	
<b>Färsenfleisch</b>					
U3	1.137	404.283	4,99	508,74	
U4	584	227.889	4,80	490,08	
R2	792	232.743	4,88	497,34	
R3	2.622	849.180	4,91	500,44	
R4	426	150.876	4,85	494,25	
O2	461	119.226	3,88	395,33	
O3	1.170	353.322	4,01	409,40	
O4	217	74.785	4,04	412,12	
P1	327	66.236	2,77	282,42	
P2	445	105.538	3,13	319,67	
E-P	8.633	2.721.271	4,57	465,72	
<b>Bullenfleisch</b>					
O2	127	45.691	4,22	430,72	
E-P	819	344.091	4,35	443,56	
<b>Ochsenfleisch</b>					
R3	121	45.440	5,20	530,89	
O3	38	12.966	4,39	448,26	
P3					
E-P	385	145.132	4,96	506,31	
<b>Kuhfleisch</b>					
R2	1.251	435.770	4,07	414,97	
R3	1.760	650.939	4,13	420,92	
O1	1.274	366.398	3,63	369,76	
O2	2.484	766.764	3,83	390,77	
O3	4.364	1.504.915	3,94	401,95	
P1	3.272	809.156	3,00	306,20	
P2	1.937	523.367	3,26	332,44	
E-P	19.287	6.211.277	3,79	386,26	
<b>Kalbfleisch</b>					
R2	136	17.679	6,40	652,77	
O2	170	25.604	5,24	534,50	
E-P	491	67.895	5,74	585,98	
pauschal					
<b>Lammfleisch</b>					
lebend pauschal					
geschlachtet pauschal	1.214	24.504	7,47	762,33	
<b>Schafffleisch</b>					
lebend pauschal					
geschlachtet pauschal					
<b>Schweinefleisch</b>					
				Muskefleischanteil in %	
S	453.753	43.849.617	2,08	211,96	62,42
E	285.690	27.811.027	2,04	208,56	58,06
U	37.924	3.723.848	1,93		53,43
R	2.461	242.234	1,76		48,48
M	11.854	2.006.187	1,54		

**Zusammenfassende Darstellung nach Regionen, Tierkategorien über die Handelsklassen E-P**

	Jungbullenfleisch			Färsenfleisch		
	E-P			E-P		
	Stück	kg	€/kg	Stück	kg	€/kg
Schleswig Holst. / Hamburg	1.147	457.282	4,93	1.330	419.489	4,54
Niedersachsen / Bremen	6.740	2.824.221	5,11	1.046	312.559	4,26
Nordrhein-Westfalen	4.376	1.832.390	5,14	824	245.091	4,40
Mitteldeutschland und MV	1.253	496.620	5,10	805	236.224	4,60
BW / HE / RP	2.693	1.081.314	5,17	1.587	499.934	4,75
Bayern	4.634	1.914.240	5,19	3.041	1.007.974	4,61
Deutschland gesamt	20.843	8.606.067	5,13	8.633	2.721.271	4,57

	Bullenfleisch			Ochsenfleisch		
	E-P			E-P		
	Stück	kg	€/kg	Stück	kg	€/kg
Schleswig Holst. / Hamburg	58	23.864	4,16	30	10.693	4,16
Niedersachsen / Bremen	148	62.541	4,27	55	22.206	4,34
Nordrhein-Westfalen	161	66.636	4,44			
Mitteldeutschland und MV	98	42.525	4,55	125	46.746	5,10
BW / HE / RP	147	60.072	4,33	41	13.989	5,08
Bayern	187	80.196	4,30	133	51.165	5,25
Deutschland gesamt	819	344.091	4,35	385	145.132	4,96

	Kuhfleisch			Kalbfleisch		
	E-P			E-P		
	Stück	kg	€/kg	Stück	kg	€/kg
Schleswig Holst. / Hamburg	1.753	556.480	3,62			
Niedersachsen / Bremen	3.895	1.206.251	3,71			
Nordrhein-Westfalen	2.721	847.304	3,77			
Mitteldeutschland und MV	1.875	559.668	3,57	189	25.147	5,82
BW / HE / RP	2.924	960.902	3,89	130	16.414	6,68
Bayern	6.119	2.080.672	3,89			
Deutschland gesamt	19.287	6.211.277	3,79	491	67.895	5,74

	Jungrindfleisch		
	E-P		
	Stück	kg	€/kg
Schleswig Holst. / Hamburg			
Niedersachsen / Bremen			
Nordrhein-Westfalen			
Mitteldeutschland und MV	65	12.931	4,42
BW / HE / RP			
Bayern	22	3.354	1,87
Deutschland gesamt	107	20.081	3,88

\* BW / HE / RP = Baden Württemberg, Hessen, Rheinland-Pfalz

**Detaillierte Darstellung nach Regionen, Tierkategorien und den marktgängigsten Handelklassen/Fettklassen**

	Jungbullenfleisch U2			Jungbullenfleisch U3		
	Stück	kg	€/ kg	Stück	kg	€/ kg
Schleswig Holst. / Hamburg	174	74.966	5,11			
Niedersachsen / Bremen	1.238	557.165	5,24	1.299	600.107	5,16
Nordrhein-Westfalen	881	396.028	5,23	782	361.729	5,20
Mitteldeutschland und MV	382	165.104	5,30			
BW / HE / RP	816	345.077	5,28	539	238.044	5,26
Bayern	1.413	612.630	5,26	1.131	509.666	5,26
Deutschland gesamt	4.904	2.150.970	5,25	4.056	1.845.426	5,21

	Jungbullenfleisch R2			Jungbullenfleisch R3		
	Stück	kg	€/ kg	Stück	kg	€/ kg
Schleswig Holst. / Hamburg	217	85.318	5,05			
Niedersachsen / Bremen	1.682	676.888	5,18	1.134	474.396	5,11
Nordrhein-Westfalen	1.316	525.555	5,19	676	289.764	5,16
Mitteldeutschland und MV	199	73.668	5,15	66	25.853	5,18
BW / HE / RP	683	249.583	5,19	237	94.551	5,21
Bayern	1.191	442.411	5,17	422	167.097	5,22
Deutschland gesamt	5.304	2.058.822	5,17	2.721	1.128.540	5,14

	Jungbullenfleisch O2			Jungbullenfleisch O3		
	Stück	kg	€/ kg	Stück	kg	€/ kg
Schleswig Holst. / Hamburg	169	60.745	4,78	201	80.199	4,77
Niedersachsen / Bremen	414	143.401	4,83	734	285.643	4,88
Nordrhein-Westfalen	334	116.965	4,83	231	88.936	4,90
Mitteldeutschland und MV						
BW / HE / RP	136	45.160	4,50			
Bayern	153	45.849	4,36	55	19.797	4,57
Deutschland gesamt	1.361	463.465	4,74	1.389	535.736	4,84

	Färsenfleisch U3			Färsenfleisch U4		
	Stück	kg	€/ kg	Stück	kg	€/ kg
Schleswig Holst. / Hamburg	101	36.922	5,06			
Niedersachsen / Bremen	50	18.019	5,02			
Nordrhein-Westfalen						
Mitteldeutschland und MV	226	74.814	5,39	25	8.381	5,21
BW / HE / RP	185	63.399	5,01	173	64.985	4,84
Bayern	512	189.053	4,80	364	145.905	4,76
Deutschland gesamt	1.137	404.283	4,99	584	227.889	4,80

	Färsenfleisch R2			Färsenfleisch R3		
	Stück	kg	€/ kg	Stück	kg	€/ kg
Schleswig Holst. / Hamburg	115	36.178	4,98	459	154.206	4,99
Niedersachsen / Bremen	56	16.787	4,95	260	84.963	4,99
Nordrhein-Westfalen	91	26.332	4,94	206	64.773	4,96
Mitteldeutschland und MV	31	8.536	4,79	133	41.041	5,10
BW / HE / RP	197	56.114	5,05	474	150.078	4,99
Bayern	293	86.405	4,69	1.071	348.180	4,78
Deutschland gesamt	792	232.743	4,88	2.622	849.180	4,91

Stück = Anzahl der im Bericht erfassten Schlachttiere, €/kg = vorl. Preis, kg = berichtete Gesamtschlachtmenge

\* BW / HE / RP = Baden Württemberg, Hessen, Rheinland-Pfalz

Mitteldeutschland und MV = Brandenburg, Thüringen, Sachsen und Mecklenburg-Vorpommern



	Färsenfleisch R4			Färsenfleisch O2		
	Stück	kg	€/kg	Stück	kg	€/kg
Schleswig Holst. / Hamburg				69	19.910	4,25
Niedersachsen / Bremen	28	10.094	4,95	64	17.466	3,83
Nordrhein-Westfalen	24	8.366	4,97	57	14.979	3,93
Mitteldeutschland und MV						
BW / HE / RP	123	43.411	4,86	54	12.920	3,99
Bayern	199	71.025	4,79	178	44.007	3,72
Deutschland gesamt	426	150.876	4,85	461	119.226	3,88
	Färsenfleisch O3			Färsenfleisch O4		
	Stück	kg	€/kg	Stück	kg	€/kg
Schleswig Holst. / Hamburg	228	73.011	4,33	37	13.158	4,27
Niedersachsen / Bremen	280	86.596	3,97	29	10.414	4,07
Nordrhein-Westfalen	202	61.489	3,99	42	14.541	4,08
Mitteldeutschland und MV	139	40.153	3,93			
BW / HE / RP	110	30.975	3,93			
Bayern	189	54.261	3,81	49	16.887	3,88
Deutschland gesamt	1.170	353.322	4,01	217	74.785	4,04
	Färsenfleisch P1			Färsenfleisch P2		
	Stück	kg	€/kg	Stück	kg	€/kg
Schleswig Holst. / Hamburg	107	23.464	2,76	115	30.342	3,30
Niedersachsen / Bremen	97	19.851	2,81	101	24.218	3,21
Nordrhein-Westfalen	43	8.473	2,93	51	11.731	3,20
Mitteldeutschland und MV	35	5.953	2,57	105	23.778	2,95
BW / HE / RP	22	4.203	2,80	27	5.639	3,02
Bayern				41	8.789	2,87
Deutschland gesamt	327	66.236	2,77	445	105.538	3,13
	Bullenfleisch O2			Ochsenfleisch R2 und R3		
	Stück	kg	€/kg	Stück	kg	€/kg
Schleswig Holst. / Hamburg						
Niedersachsen / Bremen	27	10.419	4,28			
Nordrhein-Westfalen	27	9.493	4,32			
Mitteldeutschland und MV						
BW / HE / RP	25	8.692	4,12			
Bayern				37	13.993	5,60
Deutschland gesamt	127	45.691	4,22	166	61.211	5,14
	Ochsenfleisch O2 und O3			Kuhfleisch R2		
	Stück	kg	€/kg	Stück	kg	€/kg
Schleswig Holst. / Hamburg				23	8.056	3,98
Niedersachsen / Bremen				61	20.992	4,00
Nordrhein-Westfalen				68	24.005	4,06
Mitteldeutschland und MV				33	11.081	3,95
BW / HE / RP				278	96.407	4,13
Bayern				783	273.457	4,06
Deutschland gesamt	77	25.308	4,42	1.251	435.770	4,07

Stück = Anzahl der im Bericht erfassten Schlachttiere, €/kg = vorl. Preis, kg = berichtete Gesamtschlachtmenge

\* BW / HE / RP = Baden Württemberg, Hessen, Rheinland-Pfalz

Mitteldeutschland und MV = Brandenburg, Thüringen, Sachsen und Mecklenburg-Vorpommern

	Kuhfleisch R3			Kuhfleisch O1		
	Stück	kg	€/kg	Stück	kg	€/kg
Schleswig Holst. / Hamburg						
Niedersachsen / Bremen	98	36.745	4,09	127	37.612	3,77
Nordrhein-Westfalen	108	40.900	4,17	119	34.101	3,79
Mitteldeutschland und MV	79	28.331	4,08	43	12.062	3,60
BW / HE / RP	384	140.735	4,16	260	73.007	3,63
Bayern	1.030	381.445	4,12	665	191.577	3,57
Deutschland gesamt	1.760	650.939	4,13	1.274	366.398	3,63
	Kuhfleisch O2			Kuhfleisch O3		
	Stück	kg	€/kg	Stück	kg	€/kg
Schleswig Holst. / Hamburg	204	65.154	3,82	622	221.023	3,93
Niedersachsen / Bremen	512	160.318	3,90	1.394	484.176	3,98
Nordrhein-Westfalen	392	122.881	3,92	727	252.026	3,99
Mitteldeutschland und MV	163	50.584	3,75	463	158.371	3,88
BW / HE / RP	328	99.009	3,89	400	134.842	3,97
Bayern	852	258.745	3,75	664	222.436	3,84
Deutschland gesamt	2.484	766.764	3,83	4.364	1.504.915	3,94
	Kuhfleisch P1			Kuhfleisch P2		
	Stück	kg	€/kg	Stück	kg	€/kg
Schleswig Holst. / Hamburg	436	109.886	2,86	230	65.722	3,31
Niedersachsen / Bremen	998	251.857	3,09	388	104.281	3,33
Nordrhein-Westfalen	608	149.765	3,14	378	104.184	3,43
Mitteldeutschland und MV	462	108.711	2,91	411	108.425	3,21
BW / HE / RP	267	65.458	3,02	119	31.069	3,19
Bayern	421	103.413	2,83	373	99.945	3,05
Deutschland gesamt	3.272	809.156	3,00	1.937	523.367	3,26
	Kalbfleisch R2			Kalbfleisch O2		
	Stück	kg	€/kg	Stück	kg	€/kg
Schleswig Holst. / Hamburg						
Niedersachsen / Bremen						
Nordrhein-Westfalen						
Mitteldeutschland und MV						
BW / HE / RP	82	10.468	6,75			
Bayern						
Deutschland gesamt	136	17.679	6,40	170	25.604	5,24
	Lammfleisch lebend pauschal			Lammfleisch geschlachtet pauschal		
	Stück	kg	€/kg	Stück	kg	€/kg
Deutschland gesamt				1.214	24.504	7,47
	Schafffleisch lebend pauschal			Schafffleisch geschlachtet pauschal		
	Stück	kg	€/kg	Stück	kg	€/kg
Deutschland gesamt						

Region Schafe Nord = Mecklenburg-Vorpommern, Schleswig-Holstein und Niedersachsen.

Region Schafe Südwest = Baden-Württemberg, Hessen, Rheinland-Pfalz und Nordrhein-Westfalen.

**Bericht zu Rindern aus ökologischer/biologischer Erzeugung, Deutschland gesamt**

Haltungsform	BIO				KONV			
	Schlachttiere in Stück	Schlachtmenge in kg	mittl. Gewicht in kg / Tier	Preis in € / kg	Schlachttiere in Stück	Schlachtmenge in kg	mittl. Gewicht in kg / Tier	Preis in € / kg
<b><u>Jungbullen</u></b>								
Jungbullen U	131	53.479	408	5,79	8.958	4.001.162	447	5,22
Jungbullen R	78	26.918	345	5,32	8.049	3.199.041	397	5,16
Jungbullen E-P	222	84.126	379	5,59	20.621	8.521.941	413	5,13
<b><u>Färsen</u></b>								
Färsen U	152	51.386	338	5,38	1.726	633.178	367	4,89
Färsen R	216	68.712	318	5,14	3.659	1.175.412	321	4,88
Färsen E-P	484	150.646	311	5,00	8.149	2.570.625	315	4,54
<b><u>Kühe</u></b>								
Kühe U	108	47.236	437	4,44	1.115	489.721	439	4,33
Kühe R	356	126.024	354	4,21	3.263	1.186.914	364	4,08
Kühe O	510	156.252	306	3,97	8.229	2.718.629	330	3,87
Kühe P	279	68.825	247	3,18	5.379	1.392.926	259	3,12
Kühe E-P	1.255	399.342	318	3,97	18.032	5.811.935	322	3,77
<b><u>weitere Tierkategorien</u></b>								
Bullen E-P	67				752			
Ochsen E-P	129				256			
Kälber E-P	190				301			

## Hinweise zur Datenerhebung für Biorinder

1. Die Erhebung berücksichtigt nur Daten der meldepflichtigen Schlachtbetriebe entsprechend §5 Abs.1 der 1. FIGDV (wöchentliche Schlachtung von mehr als 150 Rinder), unabhängig von der Herkunft (In- oder Ausland) der Tiere.
2. Die Preismeldung zur Haltungsform Bio entspricht der Definition der Verordnung (EG) 834/2007 über die ökologische/biologische Produktion (vgl. §6 Abs.1 Ziffer 2 der 1.FIGDV). Alle Schlachttiere, die nicht als „bio“ vermarktet wurden, werden in der Haltungsform „konv“ erfasst.
3. Stärkere Schwankungen der Preise und Schlachtgewichte können sich im Vergleich zur Gesamtpreismeldung u.a. ergeben durch:
  - relativ geringe Stückzahl der Schlachtungen,
  - Chargenbildung in der Vermarktung,
  - Unterschiede der Vermarktungsformen.

	Schweinefleisch S			Schweinefleisch E		
	Stück	kg	€/kg	Stück	kg	€/kg
Region Nord-Ost	54.936	5.279.792	2,06	35.652	3.438.490	2,02
Niedersachsen / Bremen	151.091	14.632.117	2,07	93.176	9.074.315	2,04
Nordrhein-Westfalen	202.850	19.578.468	2,09	95.582	9.311.824	2,04
Hessen / Rheinland-Pfalz	8.355	809.473	2,08	13.789	1.346.107	2,08
Baden-Württemberg	20.158	1.956.247	2,09	27.230	2.650.860	2,10
Bayern	16.363	1.593.520	2,08	20.261	1.989.431	2,03
Deutschland gesamt	453.753	43.849.617	2,08	285.690	27.811.027	2,04
€/ 100 kg Warmgewicht			207,80			204,47
€/ 100 kg Kaltgewicht			211,96			208,56

	Schweinefleisch U			Schweinefleisch R		
	Stück	kg	€/kg	Stück	kg	€/kg
Region Nord-Ost	5.016	487.404	1,90	429	41.497	1,75
Niedersachsen / Bremen	11.158	1.096.251	1,93	626	61.912	1,75
Nordrhein-Westfalen	11.610	1.142.721	1,90	730	72.262	1,72
Hessen / Rheinland-Pfalz	3.227	318.393	1,97			
Baden-Württemberg	3.835	375.306	2,05	274	26.939	2,00
Bayern	3.078	303.773	1,90	201	19.831	1,65
Deutschland gesamt	37.924	3.723.848	1,93	2.461	242.234	1,76

	Schweinefleisch M		
	Stück	kg	€/kg
Region Nord-Ost	1.086	179.457	1,51
Niedersachsen / Bremen	6.796	1.133.275	1,56
Nordrhein-Westfalen	3.261	566.965	1,54
Hessen / Rheinland-Pfalz			
Baden-Württemberg	437	75.379	1,52
Bayern	234	43.189	1,39
Deutschland gesamt	11.854	2.006.187	1,54

	Schweinefleisch S-P			Schweinefleisch S-V		
	Stück	kg	€/kg	Stück	kg	€/kg
Region Nord-Ost	96.093	9.252.882	2,04	97.235	9.437.774	2,03
Niedersachsen / Bremen	256.102	24.869.633	2,05	263.115	26.036.568	2,03
Nordrhein-Westfalen	310.841	30.112.138	2,06	314.398	30.723.346	2,05
Hessen / Rheinland-Pfalz	25.583	2.494.868	2,06	25.623	2.502.790	2,06
Baden-Württemberg	51.522	5.011.759	2,09	51.966	5.088.631	2,08
Bayern	39.917	3.907.985	2,04	40.162	3.952.464	2,03
Deutschland gesamt	780.058	75.649.265	2,06	792.499	77.741.573	2,04

Region Nord-Ost = Schleswig-Holstein und östliche Bundesländer

Für Schweine gilt entsprechend der 1. FIGDV § 6 Abs. 2: "Schweine mit einem Zweihäftengewicht von weniger als 80 Kilogramm und mehr als 110 Kilogramm sind ... nicht .. berücksichtigt[t]. [Dies ..] gilt nicht für die Handelsklassen M und V."