



# Vorläufiger Wochenbericht über Schlachtvieh und Fleisch

22 KW

31.05.2021 bis 06.06.2021

erstellt: 09.06.2021

Herausgeber: Bundesanstalt für Landwirtschaft und Ernährung / Ref. 414 im Auftrag  
des Bundesministerium für Ernährung und Landwirtschaft  
und in Zusammenarbeit mit den zuständigen Landesdienststellen

Datenerhebung nach der 1. Fleischgesetz-Durchführungsverordnung  
(1. FIGDV)

Anmerkung: Angaben können durch Rundungen bedingt geringfügig von Landesberichten abweichen.

E- Mail: [agrar@ble.de](mailto:agrar@ble.de)

Internet: [www.bmel-statistik.de](http://www.bmel-statistik.de)

Nachdruck mit Quellenangabe gestattet

Angaben pro Bundesland, Tierart und Handelsklasse mit 3 und weniger  
Meldebetriebe oder 20 und weniger Tiere werden nicht ausgewiesen.

## Grafische Darstellung ausgewählter Preisverläufe im Jahresablauf und im Vergleich zu den Vorjahren

### Schlachtpreise für Jungbullen R3

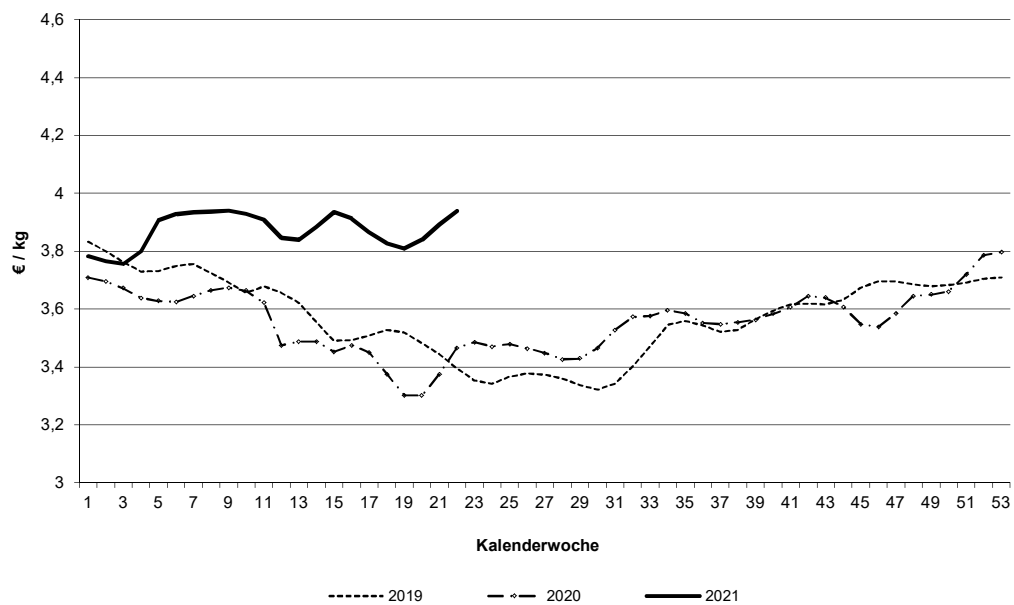

### Schlachtpreise für Kühe R3

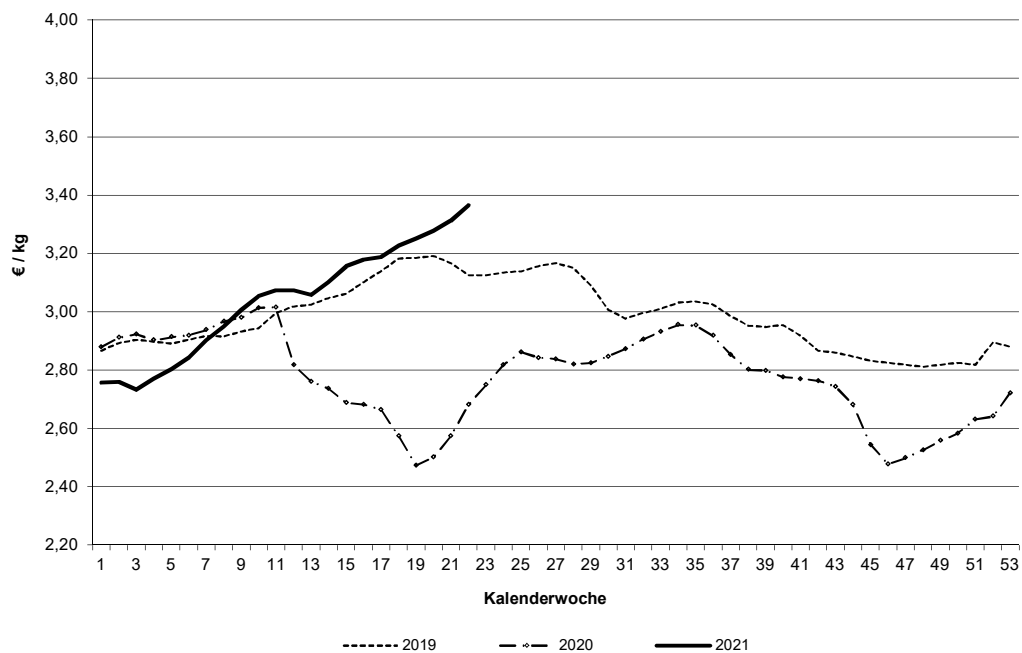

Datenquelle: 1. FIGDV, BLE/ref. 414 und zust. Landesstellen

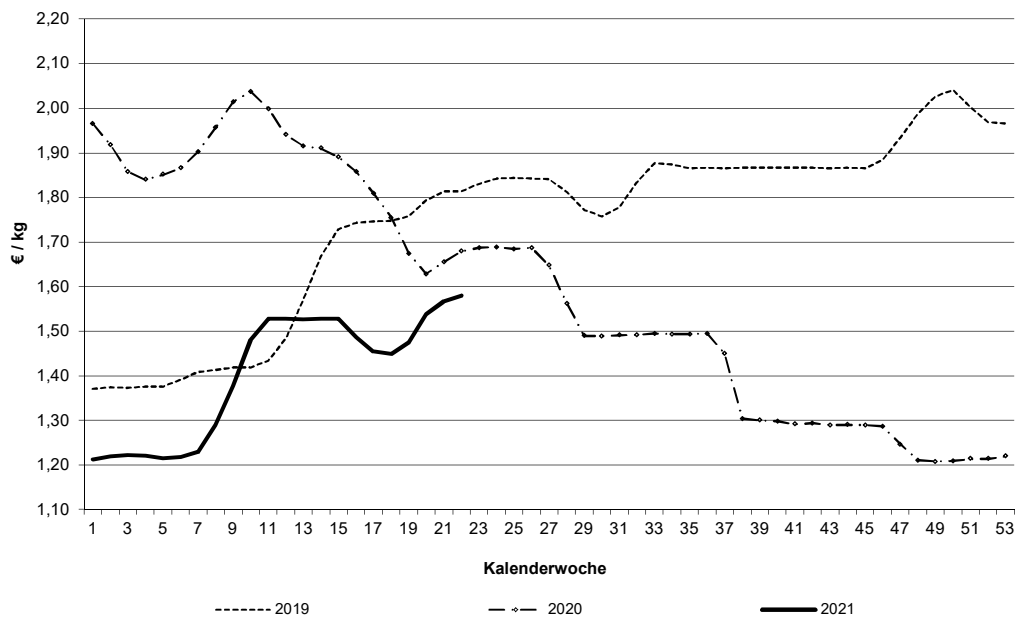
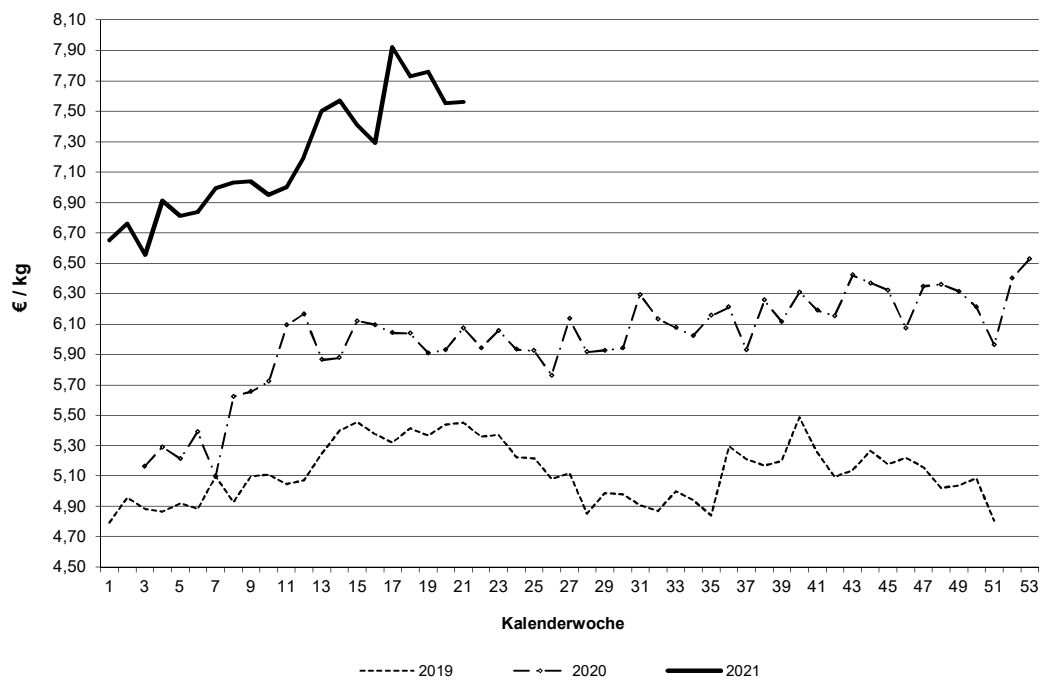
**Schlachtpreise für Schweine E****Schlachtpreise für Lämmer - pauschal abgerechnet**

Datenquelle: 1. FIGDV, BLE/ref. 414 und zust. Landesstellen

Grafische Darstellung ausgewählter Preisverläufe im  
Jahresablauf und im Vergleich zu ausgewählten EU-Nachbarstaaten  
Quelle: EU-Kommission, GD Landwirtschaft und ländliche Entwicklung

### Schlachtpreise für Jungbullen R3

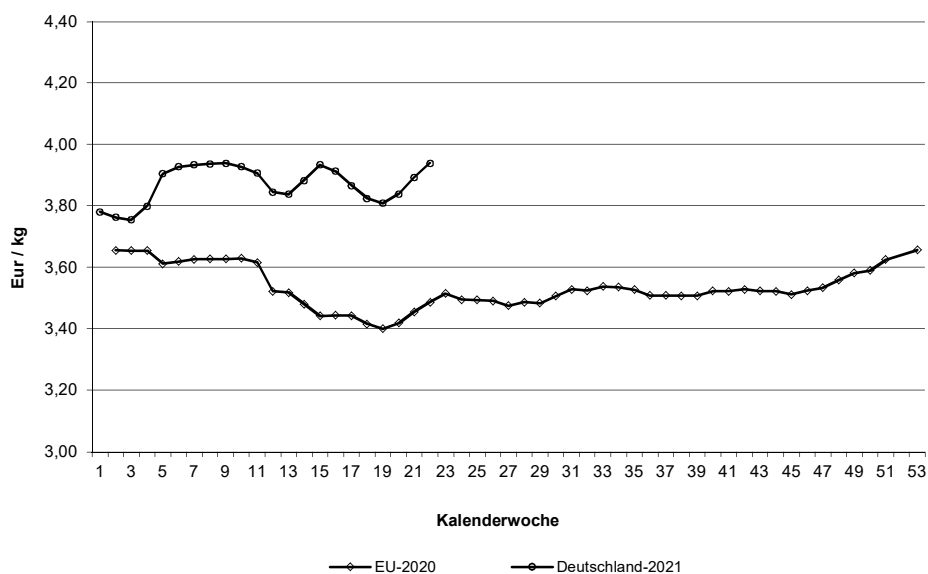

### Schlachtpreise für Schweine E

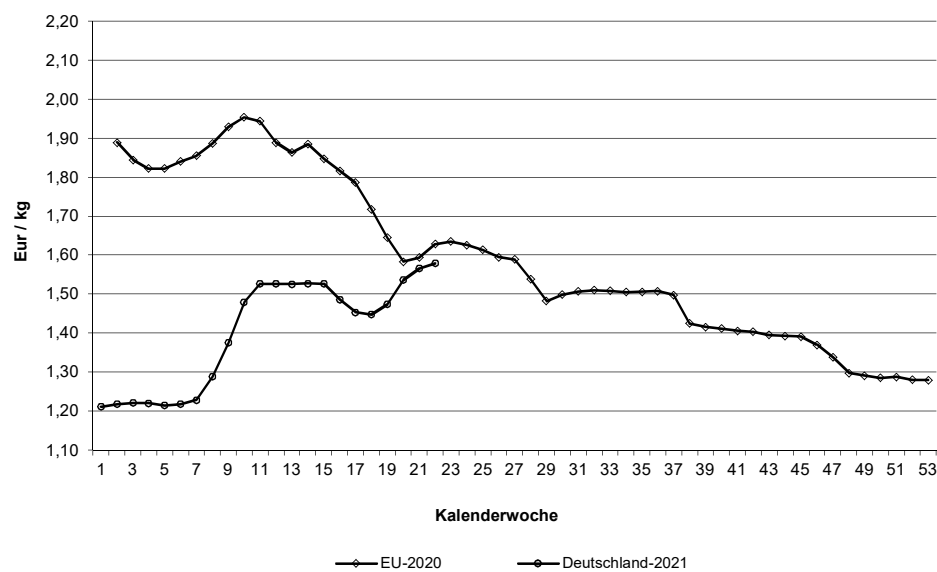

Quelle: EU-Daten nach Angaben der EU-Kommission

### Relativer Verlauf der Schweine- und Ferkelpreise (Schweinezyklus) Schweinepreis (Ø S und E) = 100

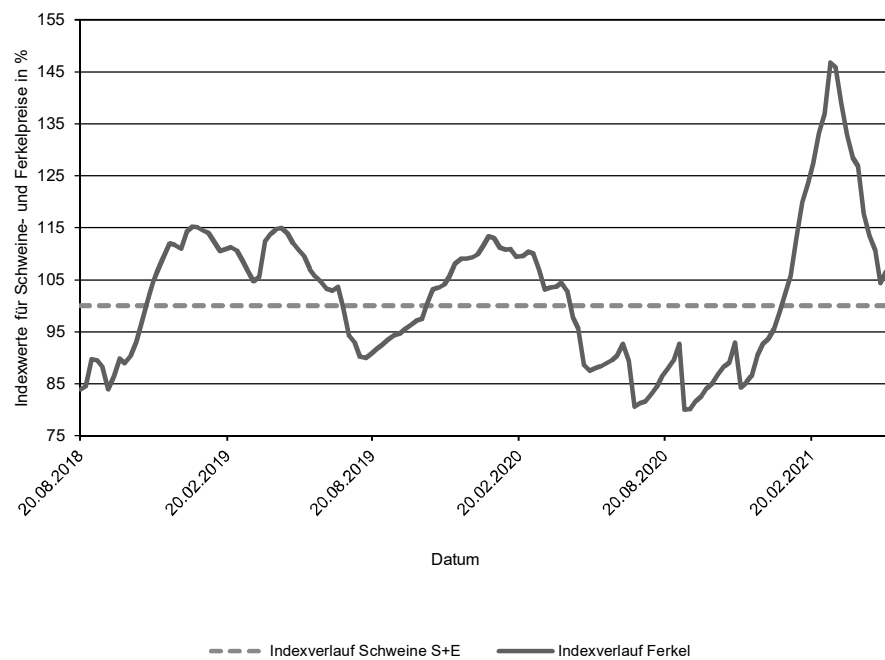

### Verlauf der absoluten Schlachtpreise für Schweine der Handelsklassen S und E und der Ferkel (28 kg)

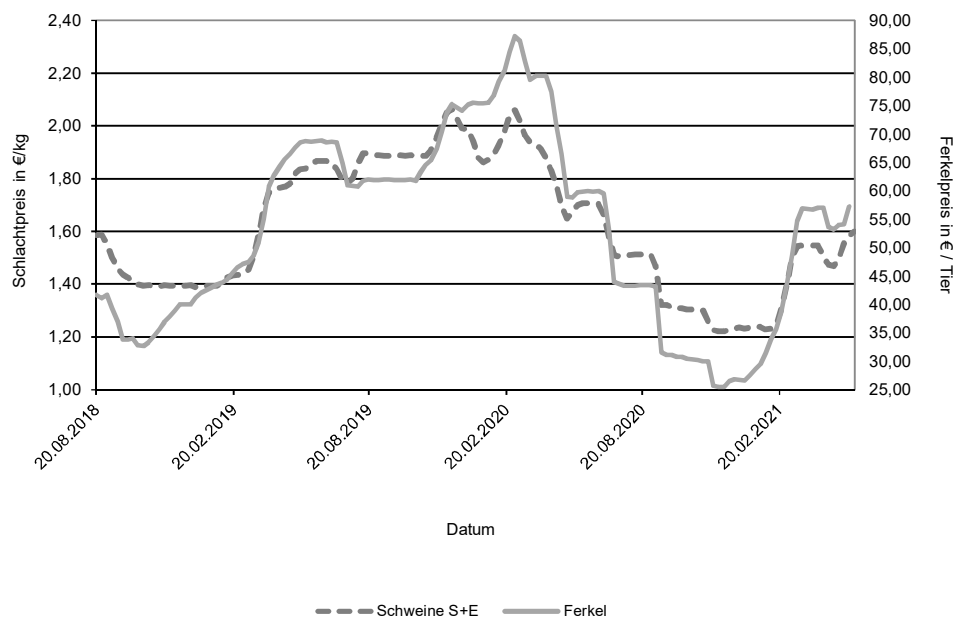

Datenquelle: 1. FIGDV, BLE/Ref. 414 mit zust. Landesstellen  
Ferkelpreise aus dem Kammerprogramm, AMI

**Übersicht: Deutschland gesamt**

				€/kg	€/100 kg	
		Stück	kg	Warmgewicht	Kaltgewicht	
<b>Jungbullenfleisch</b>						
	U2	4.324	1.888.279	4,01	409,45	
	U3	2.708	1.217.610	3,99	406,79	
	R2	4.684	1.839.668	3,97	405,39	
	R3	2.432	1.010.949	3,94	401,81	
	O2	1.382	486.893	3,68	374,87	
	O3	1.445	556.338	3,72	379,26	
	E-P	17.806	7.299.582	3,93	400,70	
<b>Färsenfleisch</b>						
	U3	1.046	379.653	3,67	374,37	
	U4	489	192.349	3,58	364,70	
	R2	461	137.362	3,60	366,81	
	R3	2.456	812.368	3,60	367,37	
	R4	418	150.042	3,53	360,06	
	O2	208	54.498	3,10	316,58	
	O3	949	292.230	3,23	329,60	
	O4	152	53.634	3,28	334,38	
	P1	156	31.621	2,48	253,36	
	P2	271	63.954	2,68	273,64	
	E-P	6.972	2.277.043	3,48	355,35	
<b>Bullenfleisch</b>						
	O2	102	38.027	3,38	344,43	
	E-P	615	262.288	3,38	344,98	
<b>Ochsenfleisch</b>						
	R3					
	O3	21	7.640	3,27	333,97	
	P3					
	E-P	113	41.550	3,93	400,75	
<b>Kuhfleisch</b>						
	R2	600	206.925	3,36	342,35	
	R3	1.268	474.798	3,36	343,16	
	O1	577	163.317	3,07	313,50	
	O2	1.264	388.788	3,17	323,45	
	O3	2.945	1.014.598	3,23	329,29	
	P1	1.879	457.730	2,61	265,94	
	P2	1.116	298.429	2,78	283,44	
	E-P	11.551	3.755.244	3,17	323,39	
<b>Kalbfleisch</b>						
	R2	59	8.292	5,65	576,29	
	O2	265	44.736	3,50	357,46	
	E-P	513	78.681	4,07	415,45	
	pauschal	2.556	417.407	4,14	422,28	
<b>Lammfleisch</b>						
	pauschal	1.093	22.659	7,59	774,08	
<b>Schaffleisch</b>						
	pauschal	166	5.529	2,49	254,28	
<b>Schweinefleisch</b>						
					Muskeelfleischanteil in %	
	S	489.556	47.462.474	1,61	164,27	62,68
	E	262.388	25.644.528	1,58	161,08	58,07
	U	34.653	3.407.737	1,46		53,38
	R	2.707	266.112	1,28		48,39
	M	13.259	2.286.594	1,30		

**Zusammenfassende Darstellung nach Regionen, Tierkategorien über die Handelsklassen E-P**

	Jungbullenfleisch			Färsenfleisch		
	E-P			E-P		
	Stück	kg	€/ kg	Stück	kg	€/ kg
Schleswig Holst. / Hamburg	1.112	441.170	3,78	1.411	464.378	3,42
Niedersachsen / Bremen	5.964	2.447.898	3,94	743	234.240	3,31
Nordrhein-Westfalen	3.505	1.452.635	3,94	473	138.819	3,28
Mitteldeutschland und MV	618	235.972	3,85	734	219.390	3,55
BW / HE / RP	2.528	1.033.008	3,96	1.218	398.157	3,56
Bayern	4.079	1.688.899	3,93	2.393	822.059	3,55
Deutschland gesamt	17.806	7.299.582	3,93	6.972	2.277.043	3,48

	Bullenfleisch			Ochsenfleisch		
	E-P			E-P		
	Stück	kg	€/ kg	Stück	kg	€/ kg
Schleswig Holst. / Hamburg	51	21.597	3,11	31	12.258	3,41
Niedersachsen / Bremen	135	53.613	3,38			
Nordrhein-Westfalen	119	48.318	3,42			
Mitteldeutschland und MV	58	25.556	3,69	36	13.862	4,74
BW / HE / RP	103	43.446	3,40			
Bayern	140	64.909	3,32	39	13.219	3,59
Deutschland gesamt	615	262.288	3,38	113	41.550	3,93

	Kuhfleisch			Kalbfleisch		
	E-P			E-P		
	Stück	kg	€/ kg	Stück	kg	€/ kg
Schleswig Holst. / Hamburg	1.315	432.807	3,07			
Niedersachsen / Bremen	2.096	662.093	3,12			
Nordrhein-Westfalen	1.463	453.636	3,25	46	6.897	3,54
Mitteldeutschland und MV	1.472	437.824	2,99	177	24.948	4,45
BW / HE / RP	1.672	557.380	3,20	68	9.433	5,93
Bayern	3.533	1.211.504	3,25			
Deutschland gesamt	11.551	3.755.244	3,17	513	78.681	4,07

	Jungrindfleisch		
	E-P		
	Stück	kg	€/ kg
Schleswig Holst. / Hamburg			
Niedersachsen / Bremen			
Nordrhein-Westfalen			
Mitteldeutschland und MV	72	14.228	3,31
BW / HE / RP			
Bayern			
Deutschland gesamt	101	19.623	3,22

\* BW / HE / RP = Baden Württemberg, Hessen, Rheinland-Pfalz

**Detaillierte Darstellung nach Regionen, Tierkategorien und den marktgängigsten Handelklassen/Fettklassen**

	Jungbullenfleisch U2			Jungbullenfleisch U3		
	Stück	kg	€/kg	Stück	kg	€/kg
Schleswig Holst. / Hamburg						
Niedersachsen / Bremen	1.051	462.438	4,05	896	407.270	4,00
Nordrhein-Westfalen	566	253.439	4,05	465	213.398	4,00
Mitteldeutschland und MV						
BW / HE / RP	1.060	458.836	4,02	347	152.342	3,98
Bayern	1.361	590.797	3,98	874	388.394	3,98
Deutschland gesamt	4.324	1.888.279	4,01	2.708	1.217.610	3,99
	Jungbullenfleisch R2			Jungbullenfleisch R3		
	Stück	kg	€/kg	Stück	kg	€/kg
Schleswig Holst. / Hamburg	169	66.994	3,89			
Niedersachsen / Bremen	1.541	617.910	3,99	1.064	441.080	3,95
Nordrhein-Westfalen	1.143	463.006	4,00	587	250.711	3,94
Mitteldeutschland und MV	162	59.747	3,93			
BW / HE / RP	637	238.133	3,98	163	65.654	3,94
Bayern	1.018	388.510	3,93	364	146.961	3,94
Deutschland gesamt	4.684	1.839.668	3,97	2.432	1.010.949	3,94
	Jungbullenfleisch O2			Jungbullenfleisch O3		
	Stück	kg	€/kg	Stück	kg	€/kg
Schleswig Holst. / Hamburg	208	75.210	3,66	227	87.942	3,68
Niedersachsen / Bremen	480	169.572	3,74	766	293.415	3,77
Nordrhein-Westfalen	308	110.775	3,73	273	106.618	3,69
Mitteldeutschland und MV						
BW / HE / RP	98	33.594	3,52	34	12.572	3,40
Bayern	156	51.972	3,49	73	27.082	3,53
Deutschland gesamt	1.382	486.893	3,68	1.445	556.338	3,72
	Färsenfleisch U3			Färsenfleisch U4		
	Stück	kg	€/kg	Stück	kg	€/kg
Schleswig Holst. / Hamburg	148	54.754	3,57			
Niedersachsen / Bremen	37	13.969	3,52			
Nordrhein-Westfalen						
Mitteldeutschland und MV	151	49.977	4,02			
BW / HE / RP	180	65.933	3,66	96	35.873	3,58
Bayern	509	187.758	3,62	327	130.600	3,58
Deutschland gesamt	1.046	379.653	3,67	489	192.349	3,58
	Färsenfleisch R2			Färsenfleisch R3		
	Stück	kg	€/kg	Stück	kg	€/kg
Schleswig Holst. / Hamburg	40	12.201	3,58	584	197.117	3,55
Niedersachsen / Bremen	59	18.698	3,55	219	73.981	3,50
Nordrhein-Westfalen	21	6.096	3,53	141	45.806	3,48
Mitteldeutschland und MV	29	8.162	3,69	190	60.278	3,94
BW / HE / RP	134	40.101	3,67	416	135.772	3,67
Bayern	168	49.071	3,56	889	293.665	3,59
Deutschland gesamt	461	137.362	3,60	2.456	812.368	3,60

Stück = Anzahl der im Bericht erfassten Schlachttiere, €/kg = vorl. Preis, kg = berichtete Gesamtschlachtmenge

\* BW / HE / RP = Baden Württemberg, Hessen, Rheinland-Pfalz

Mitteldeutschland und MV = Brandenburg, Thüringen, Sachsen und Mecklenburg-Vorpommern



	Färsenfleisch R4			Färsenfleisch O2		
	Stück	kg	€/kg	Stück	kg	€/kg
Schleswig Holst. / Hamburg						
Niedersachsen / Bremen				22	5.824	3,08
Nordrhein-Westfalen	25	8.830	3,46			
Mitteldeutschland und MV	25	8.868	3,64			
BW / HE / RP	104	36.600	3,55	40	10.104	3,07
Bayern	181	66.723	3,54	56	13.956	3,05
Deutschland gesamt	418	150.042	3,53	208	54.498	3,10
	Färsenfleisch O3			Färsenfleisch O4		
	Stück	kg	€/kg	Stück	kg	€/kg
Schleswig Holst. / Hamburg	315	100.955	3,31			
Niedersachsen / Bremen	213	66.798	3,23	34	11.967	3,34
Nordrhein-Westfalen	106	31.011	3,15			
Mitteldeutschland und MV	140	41.847	3,18			
BW / HE / RP	66	19.074	3,15			
Bayern	99	29.573	3,19	37	13.403	3,19
Deutschland gesamt	949	292.230	3,23	152	53.634	3,28
	Färsenfleisch P1			Färsenfleisch P2		
	Stück	kg	€/kg	Stück	kg	€/kg
Schleswig Holst. / Hamburg	44	9.343	2,40	64	16.686	2,76
Niedersachsen / Bremen	35	7.632	2,52	50	12.040	2,77
Nordrhein-Westfalen	25	5.104	2,53	39	8.891	2,68
Mitteldeutschland und MV				80	17.873	2,55
BW / HE / RP						
Bayern				21	4.651	2,62
Deutschland gesamt	156	31.621	2,48	271	63.954	2,68
	Bullenfleisch O2			Ochsenfleisch R2 und R3		
	Stück	kg	€/kg	Stück	kg	€/kg
Schleswig Holst. / Hamburg						
Niedersachsen / Bremen	46	16.459	3,50			
Nordrhein-Westfalen	21	7.870	3,48			
Mitteldeutschland und MV						
BW / HE / RP						
Bayern						
Deutschland gesamt	102	38.027	3,38			
	Ochsenfleisch O2 und O3			Kuhfleisch R2		
	Stück	kg	€/kg	Stück	kg	€/kg
Schleswig Holst. / Hamburg				25	8.486	3,36
Niedersachsen / Bremen				26	8.760	3,60
Nordrhein-Westfalen				79	26.540	3,19
Mitteldeutschland und MV				140	48.360	3,38
BW / HE / RP				315	109.759	3,38
Bayern						
Deutschland gesamt	21	7.640	3,27	600	206.925	3,36

Stück = Anzahl der im Bericht erfassten Schlachttiere, €/kg = vorl. Preis, kg = berichtete Gesamtschlachtmenge

\* BW / HE / RP = Baden Württemberg, Hessen, Rheinland-Pfalz

Mitteldeutschland und MV = Brandenburg, Thüringen, Sachsen und Mecklenburg-Vorpommern

	Kuhfleisch R3			Kuhfleisch O1		
	Stück	kg	€/kg	Stück	kg	€/kg
Schleswig Holst. / Hamburg	58	21.175	3,27			
Niedersachsen / Bremen	80	30.334	3,40	33	9.757	3,10
Nordrhein-Westfalen	74	27.113	3,40	28	8.256	3,12
Mitteldeutschland und MV	85	31.577	3,36	53	14.738	3,04
BW / HE / RP	247	91.852	3,36	160	44.684	3,07
Bayern	718	270.609	3,37	295	83.499	3,08
Deutschland gesamt	1.268	474.798	3,36	577	163.317	3,07
	Kuhfleisch O2			Kuhfleisch O3		
	Stück	kg	€/kg	Stück	kg	€/kg
Schleswig Holst. / Hamburg	72	22.864	3,17	625	220.436	3,24
Niedersachsen / Bremen	188	59.271	3,19	897	311.457	3,25
Nordrhein-Westfalen	133	40.941	3,24	459	157.516	3,23
Mitteldeutschland und MV	195	61.099	3,17	285	99.146	3,19
BW / HE / RP	218	65.796	3,12	233	78.375	3,20
Bayern	429	129.704	3,18	420	138.513	3,21
Deutschland gesamt	1.264	388.788	3,17	2.945	1.014.598	3,23
	Kuhfleisch P1			Kuhfleisch P2		
	Stück	kg	€/kg	Stück	kg	€/kg
Schleswig Holst. / Hamburg	214	53.791	2,43	150	41.981	2,74
Niedersachsen / Bremen	505	127.129	2,70	193	52.322	2,88
Nordrhein-Westfalen	312	76.423	2,63	223	60.947	2,83
Mitteldeutschland und MV	341	78.655	2,50	306	79.807	2,72
BW / HE / RP	162	38.370	2,65	42	10.986	2,76
Bayern	317	76.667	2,66	182	47.008	2,75
Deutschland gesamt	1.879	457.730	2,61	1.116	298.429	2,78
	Kalbfleisch R2			Kalbfleisch O2		
	Stück	kg	€/kg	Stück	kg	€/kg
Schleswig Holst. / Hamburg						
Niedersachsen / Bremen						
Nordrhein-Westfalen						
Mitteldeutschland und MV						
BW / HE / RP	43	5.673	6,10			
Bayern						
Deutschland gesamt	59	8.292	5,65	265	44.736	3,50
	Lammfleisch geschlachtet pauschal			Schafffleisch geschlachtet pauschal		
	Stück	kg	€/kg	Stück	kg	€/kg
	1.093	22.659	7,59	166	5.529	2,49

Region Schafe Nord = Mecklenburg-Vorpommern, Schleswig-Holstein und Niedersachsen.

Region Schafe Südwest = Baden-Württemberg, Hessen, Rheinland-Pfalz und Nordrhein-Westfalen.

	Schweinefleisch S			Schweinefleisch E		
	Stück	kg	€/kg	Stück	kg	€/kg
Region Nord-Ost	78.628	7.583.186	1,60	45.366	4.399.155	1,56
Niedersachsen / Bremen	184.639	17.947.774	1,61	100.740	9.860.041	1,57
Nordrhein-Westfalen	180.141	17.432.456	1,61	74.090	7.239.560	1,57
Hessen / Rheinland-Pfalz	6.778	656.898	1,63	9.282	905.750	1,62
Baden-Württemberg	24.173	2.357.700	1,65	19.498	1.912.474	1,64
Bayern	15.197	1.484.460	1,64	13.412	1.327.548	1,61
Deutschland gesamt	489.556	47.462.474	1,61	262.388	25.644.528	1,58
€/ 100 kg Warmgewicht			161,05			157,93
€/ 100 kg Kaltgewicht			164,27			161,08

	Schweinefleisch U			Schweinefleisch R		
	Stück	kg	€/kg	Stück	kg	€/kg
Region Nord-Ost	7.050	686.874	1,43	703	68.092	1,23
Niedersachsen / Bremen	12.350	1.218.207	1,44	796	78.862	1,24
Nordrhein-Westfalen	9.254	911.010	1,44	676	66.367	1,26
Hessen / Rheinland-Pfalz	2.130	208.017	1,51	182	17.966	1,32
Baden-Württemberg	2.206	217.689	1,64	222	21.845	1,65
Bayern	1.663	165.940	1,49	128	12.980	1,24
Deutschland gesamt	34.653	3.407.737	1,46	2.707	266.112	1,28

	Schweinefleisch M		
	Stück	kg	€/kg
Region Nord-Ost	999	169.791	1,27
Niedersachsen / Bremen	6.484	1.108.950	1,32
Nordrhein-Westfalen	5.036	871.619	1,30
Hessen / Rheinland-Pfalz			
Baden-Württemberg	575	105.107	1,20
Bayern	126	23.793	1,15
Deutschland gesamt	13.259	2.286.594	1,30

	Schweinefleisch S-P			Schweinefleisch S-V		
	Stück	kg	€/kg	Stück	kg	€/kg
Region Nord-Ost	131.832	12.745.525	1,58	132.950	12.926.798	1,57
Niedersachsen / Bremen	298.610	29.113.222	1,59	305.285	30.249.293	1,58
Nordrhein-Westfalen	264.229	25.656.016	1,59	269.565	26.576.876	1,58
Hessen / Rheinland-Pfalz	18.376	1.789.037	1,61	18.415	1.796.371	1,61
Baden-Württemberg	46.132	4.512.892	1,65	46.720	4.620.817	1,63
Bayern	30.405	2.991.413	1,62	30.539	3.016.103	1,61
Deutschland gesamt	789.584	76.808.105	1,59	803.474	79.186.258	1,58

Region Nord-Ost = Schleswig-Holstein und östliche Bundesländer

Für Schweine gilt entsprechend der 1. FIGDV § 6 Abs. 2: "Schweine mit einem Zweihälftengewicht von weniger als 80 Kilogramm und mehr als 110 Kilogramm sind ... nicht .. berücksichtigt[.]. [Dies ..] gilt nicht für die Handelsklassen M und V."