



Vorläufiger Wochenbericht über Schlachtvieh und Fleisch

52 KW

21.12.2020 bis 27.12.2020

erstellt: 06.01.2021

Herausgeber: Bundesanstalt für Landwirtschaft und Ernährung / Ref. 414 im Auftrag
des Bundesministerium für Ernährung und Landwirtschaft
und in Zusammenarbeit mit den zuständigen Landesdienststellen

Datenerhebung nach der 1. Fleischgesetz-Durchführungsverordnung
(1. FIGDV)

Anmerkung: Angaben können durch Rundungen bedingt geringfügig von Landesberichten abweichen.

E- Mail: agrar@ble.de
Internet: www.bmel-statistik.de

Nachdruck mit Quellenangabe gestattet
Angaben pro Bundesland, Tierart und Handelsklasse mit 3 und weniger
Meldebetriebe oder 20 und weniger Tiere werden nicht ausgewiesen.

Grafische Darstellung ausgewählter Preisverläufe im Jahresablauf und im Vergleich zu den Vorjahren

Schlachtpreise für Jungbullen R3

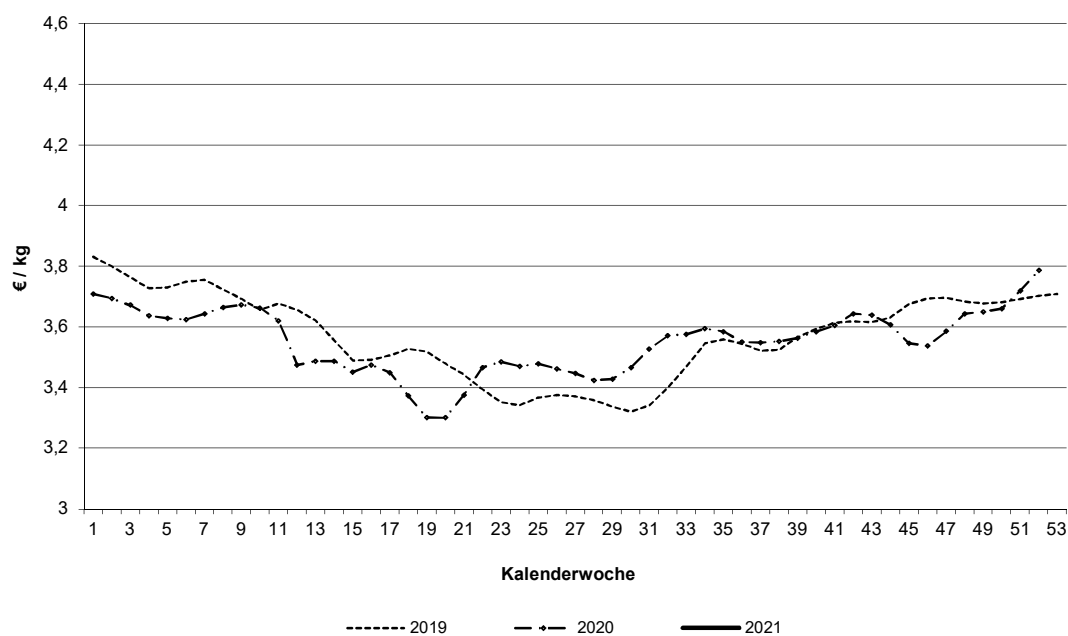

Schlachtpreise für Kühe R3

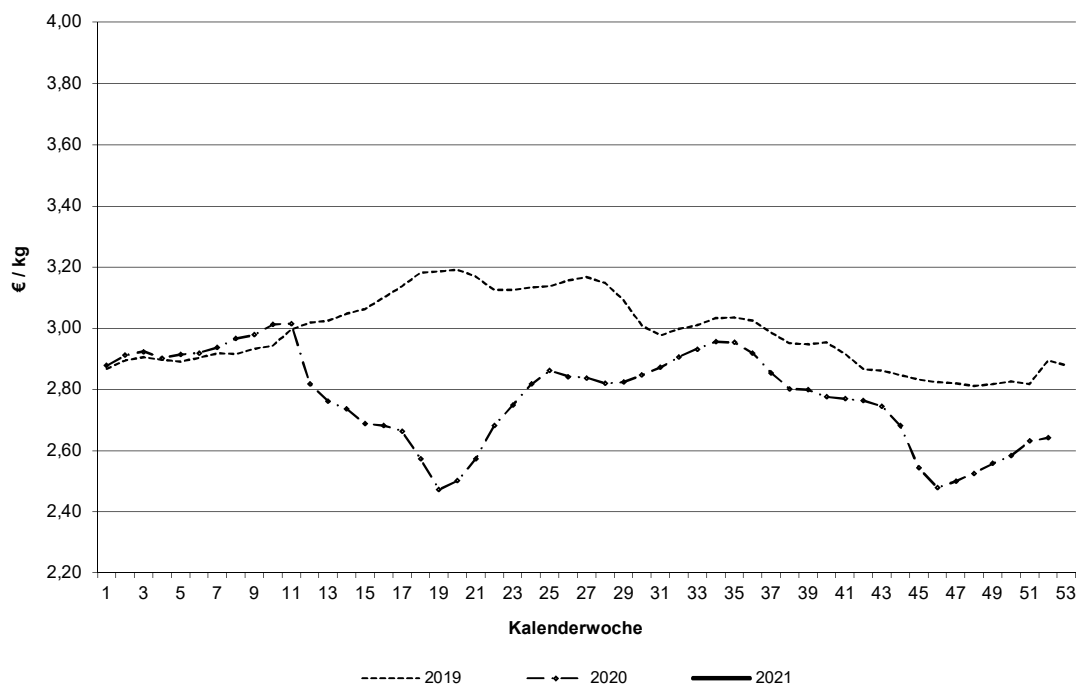

Datenquelle: 1. FIGDV, BLE/ref. 414 und zust. Landesstellen

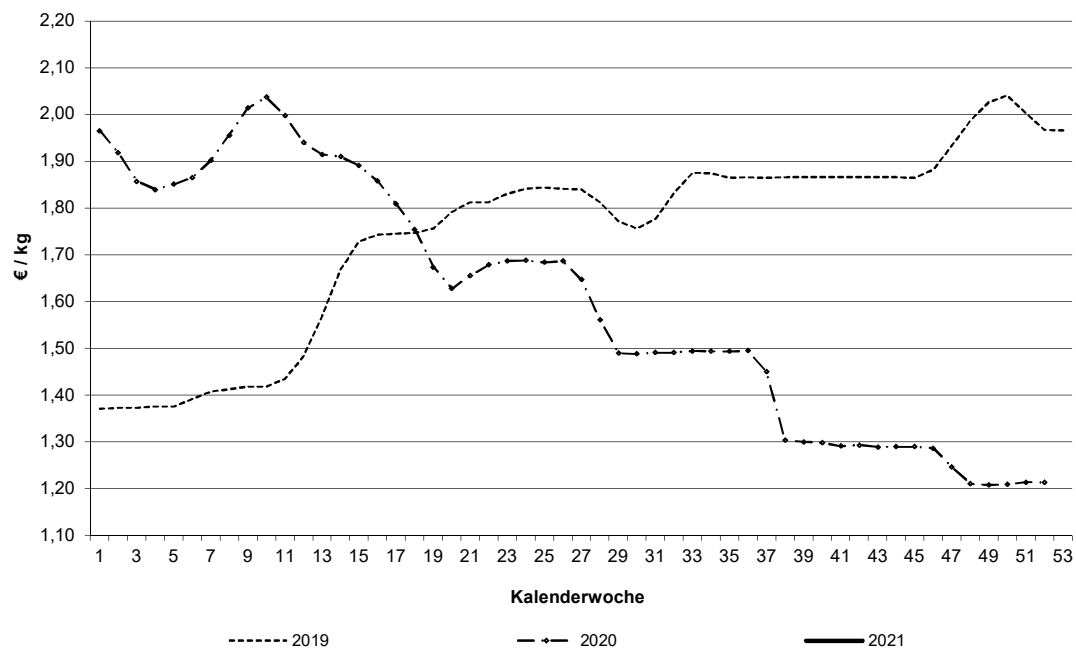
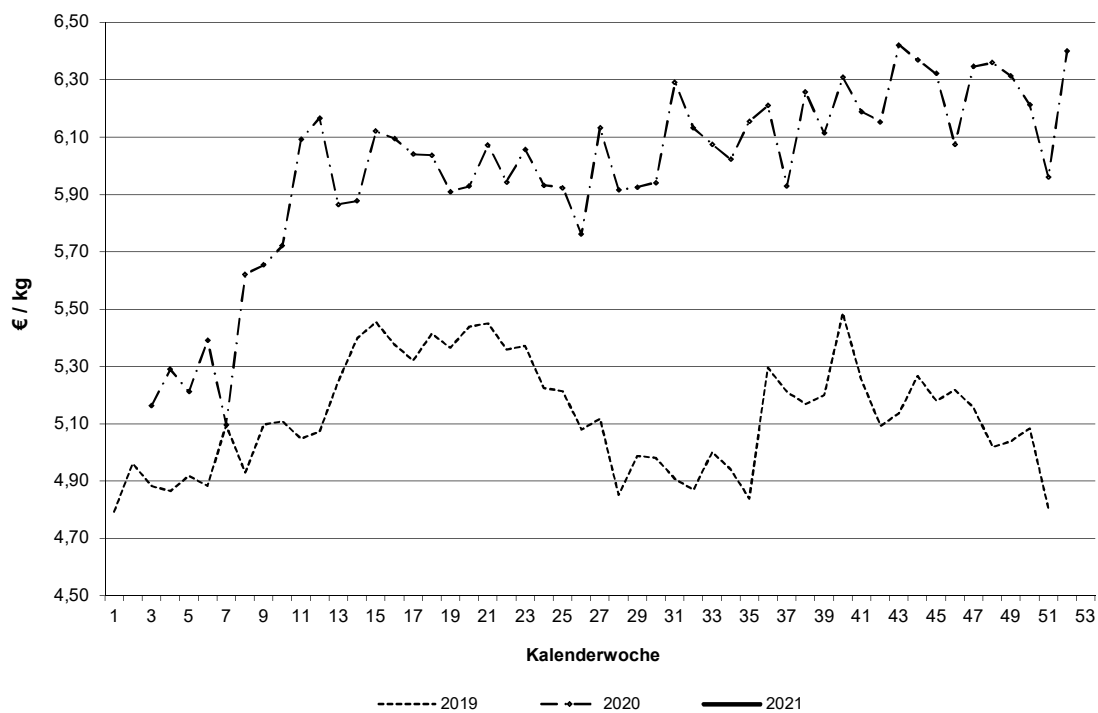
Schlachtpreise für Schweine E**Schlachtpreise für Lämmer - pauschal abgerechnet**

Datenquelle: 1. FIGDV, BLE/ref. 414 und zust. Landesstellen

**Grafische Darstellung ausgewählter Preisverläufe im
Jahresablauf und im Vergleich zu ausgewählten EU-Nachbarstaaten**
Quelle: EU-Kommission, GD Landwirtschaft und ländliche Entwicklung

Schlachtpreise für Jungbullen R3

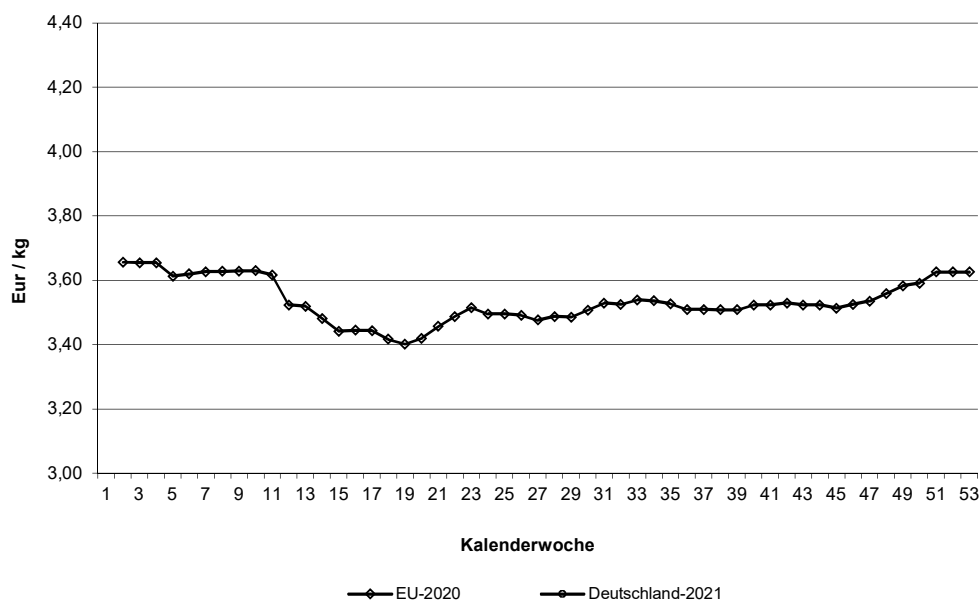

Schlachtpreise für Schweine E

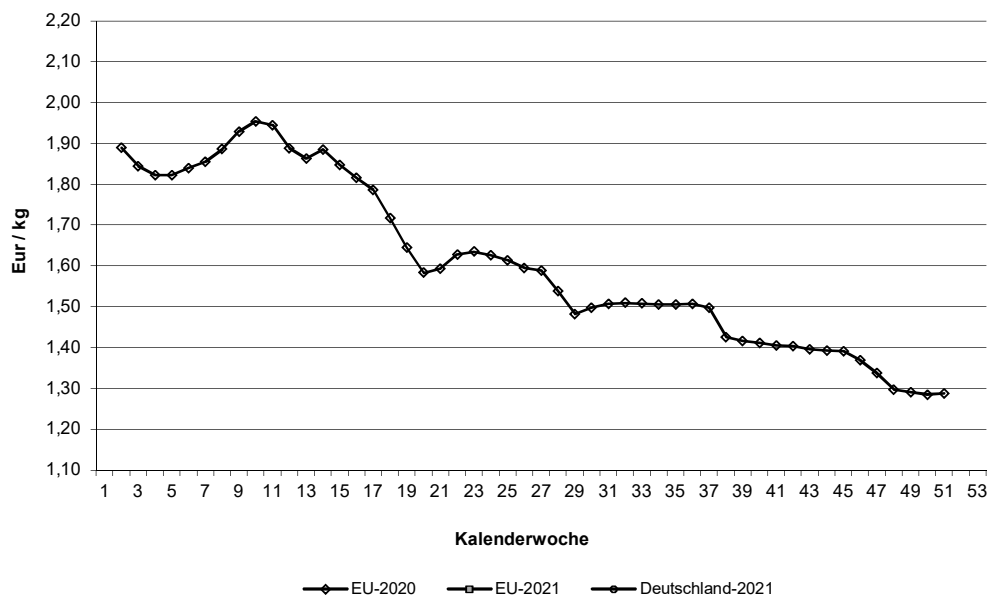

Quelle: EU-Daten nach Angaben der EU-Kommission

Relativer Verlauf der Schweine- und Ferkelpreise (Schweinezyklus)
Schweinepreis (Ø S und E) = 100

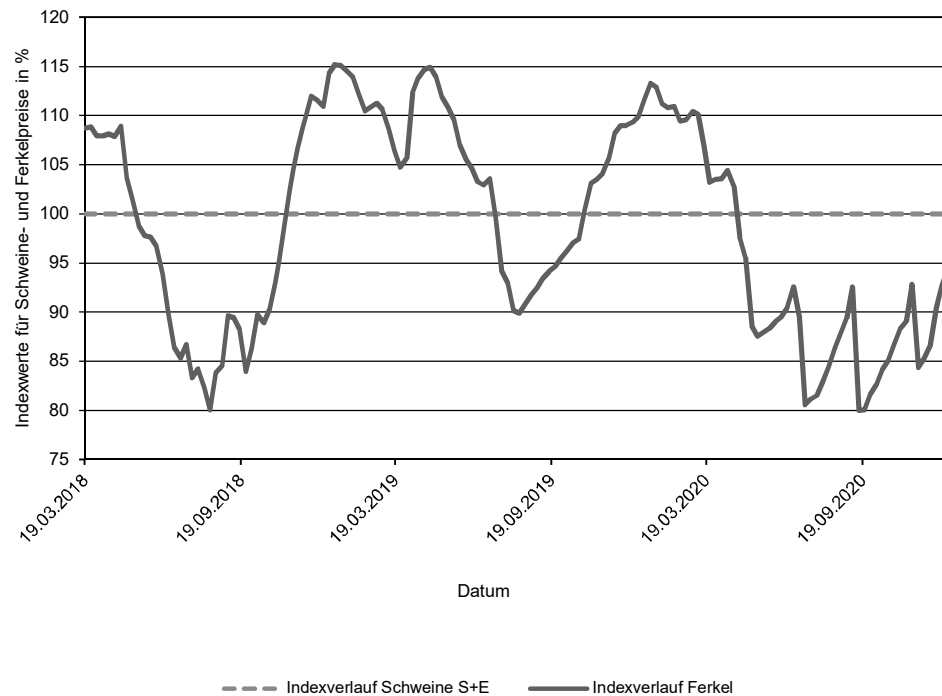

Verlauf der absoluten Schlachtpreise für Schweine der Handelsklassen S und E und der Ferkel (28 kg)

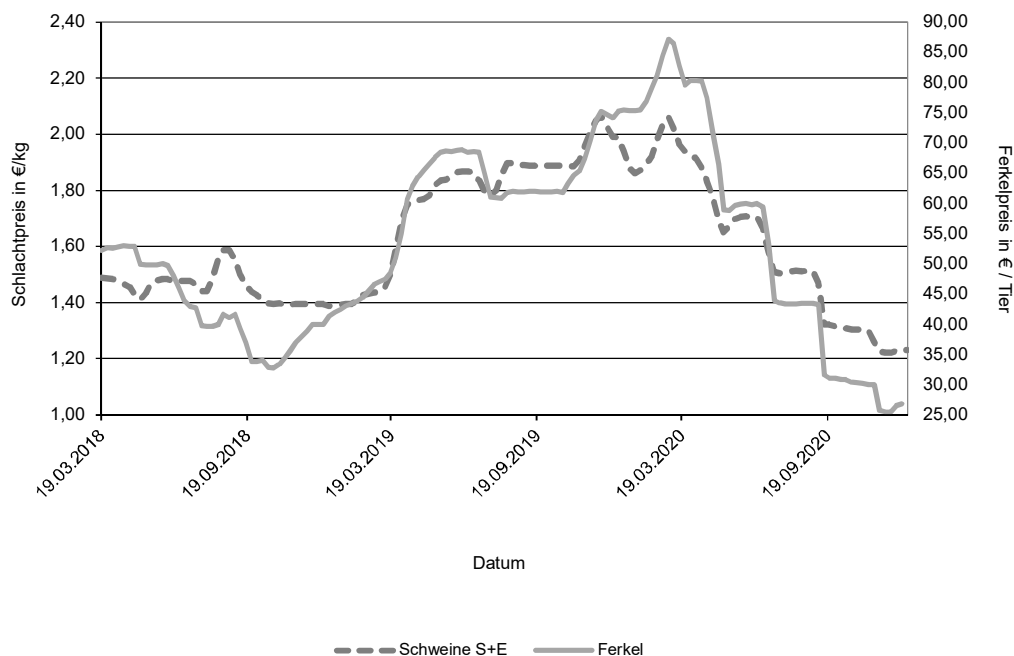

Übersicht: Deutschland gesamt

			€/kg	€/100 kg	
	Stück	kg	Warmgewicht	Kaltgewicht	
Jungbullenfleisch					
U2	3.118	1.363.451	3,86	393,94	
U3	2.303	1.035.502	3,84	392,15	
R2	2.991	1.172.036	3,82	389,61	
R3	2.041	848.058	3,79	386,26	
O2	567	195.414	3,39	345,74	
O3	689	265.224	3,45	352,22	
E-P	12.158	5.047.460	3,78	385,83	
Färsenfleisch					
U3	579	209.298	3,41	347,86	
U4	254	101.014	3,26	332,44	
R2	273	80.602	3,34	340,28	
R3	1.174	387.841	3,35	341,61	
R4	181	64.507	3,28	334,87	
O2	160	41.426	2,44	248,42	
O3	552	171.571	2,57	262,57	
O4	85	29.200	2,57	262,04	
P1	133	27.050	1,76	179,28	
P2	220	51.763	2,03	206,93	
E-P	3.789	1.216.560	3,07	313,25	
Bullenfleisch					
O2	58	22.498	2,88	294,25	
E-P	371	158.079	2,98	304,43	
Ochsenfleisch					
R3					
O3					
P3					
E-P					
Kuhfleisch					
R2	564	197.809	2,64	269,59	
R3	937	351.989	2,64	269,35	
O1	527	150.927	2,36	241,16	
O2	1.128	345.218	2,46	250,54	
O3	2.637	912.375	2,53	257,88	
P1	1.813	443.861	1,93	196,99	
P2	1.140	308.552	2,11	215,69	
E-P	10.234	3.285.237	2,43	247,48	
Kalbfleisch					
R2	47	6.456	4,80	489,31	
O2	92	13.936	2,97	303,19	
E-P	209	28.590	3,58	364,77	
pauschal	2.621	402.858	4,19	427,73	
Lammfleisch					
pauschal	702	14.378	6,40	652,77	
Schafffleisch					
pauschal	56	1.394	2,78	283,66	
Schweinefleisch					
					Muskelfleischanteil in %
S	296.671	29.238.408	1,24	126,61	62,65
E	183.655	18.266.964	1,21	123,75	58,02
U	25.753	2.581.709	1,11		53,39
R	1.991	200.636	0,97		48,39
M	6.978	1.199.547	0,80		

Zusammenfassende Darstellung nach Regionen, Tierkategorien über die Handelsklassen E-P

	Jungbullenfleisch			Färsenfleisch		
	E-P			E-P		
	Stück	kg	€/ kg	Stück	kg	€/ kg
Schleswig Holst. / Hamburg	576	231.652	3,65	583	188.262	2,99
Niedersachsen / Bremen	3.708	1.533.366	3,77	499	155.153	2,82
Nordrhein-Westfalen	3.226	1.351.792	3,79	467	145.868	3,03
Mitteldeutschland und MV	395	160.623	3,78	356	102.451	2,92
BW / HE / RP	1.909	790.246	3,81	652	212.285	3,23
Bayern	2.344	979.781	3,80	1.232	412.541	3,17
Deutschland gesamt	12.158	5.047.460	3,78	3.789	1.216.560	3,07

	Bullenfleisch			Ochsenfleisch		
	E-P			E-P		
	Stück	kg	€/ kg	Stück	kg	€/ kg
Schleswig Holst. / Hamburg	51	21.788	2,74			
Niedersachsen / Bremen	57	24.833	3,02			
Nordrhein-Westfalen	79	31.923	3,15			
Mitteldeutschland und MV	23	9.844	2,79			
BW / HE / RP	80	34.670	3,12			
Bayern	81	35.021	2,88			
Deutschland gesamt	371	158.079	2,98			

	Kuhfleisch			Kalbfleisch		
	E-P			E-P		
	Stück	kg	€/ kg	Stück	kg	€/ kg
Schleswig Holst. / Hamburg	1.319	425.973	2,37			
Niedersachsen / Bremen	2.208	690.999	2,40			
Nordrhein-Westfalen	1.111	342.406	2,37			
Mitteldeutschland und MV	1.220	357.654	2,31	66	8.467	4,31
BW / HE / RP	1.558	516.677	2,45	34	4.101	5,27
Bayern	2.818	951.528	2,52			
Deutschland gesamt	10.234	3.285.237	2,43	209	28.590	3,58

	Jungrindfleisch		
	E-P		
	Stück	kg	€/ kg
Schleswig Holst. / Hamburg			
Niedersachsen / Bremen			
Nordrhein-Westfalen			
Mitteldeutschland und MV			
BW / HE / RP			
Bayern			
Deutschland gesamt	26	4.106	2,12

* BW / HE / RP = Baden Württemberg, Hessen, Rheinland-Pfalz

Detaillierte Darstellung nach Regionen, Tierkategorien und den marktgängigsten Handelklassen/Fettklassen

	Jungbullenfleisch U2			Jungbullenfleisch U3		
	Stück	kg	€/kg	Stück	kg	€/kg
Schleswig Holst. / Hamburg	73	31.906	3,80	146	65.029	3,80
Niedersachsen / Bremen	792	350.206	3,88	534	242.456	3,85
Nordrhein-Westfalen	471	209.103	3,88	516	235.728	3,85
Mitteldeutschland und MV	181	77.264	3,81	96	42.109	3,86
BW / HE / RP	887	383.851	3,87	296	131.858	3,86
Bayern	714	311.121	3,84	715	318.322	3,84
Deutschland gesamt	3.118	1.363.451	3,86	2.303	1.035.502	3,84

	Jungbullenfleisch R2			Jungbullenfleisch R3		
	Stück	kg	€/kg	Stück	kg	€/kg
Schleswig Holst. / Hamburg	48	18.665	3,76	125	50.585	3,76
Niedersachsen / Bremen	996	394.639	3,83	742	308.163	3,79
Nordrhein-Westfalen	958	387.995	3,84	828	352.314	3,79
Mitteldeutschland und MV	49	17.314	3,73			
BW / HE / RP	445	166.759	3,78	122	49.062	3,78
Bayern	495	186.664	3,79	209	82.260	3,79
Deutschland gesamt	2.991	1.172.036	3,82	2.041	848.058	3,79

	Jungbullenfleisch O2			Jungbullenfleisch O3		
	Stück	kg	€/kg	Stück	kg	€/kg
Schleswig Holst. / Hamburg	34	11.804	3,29	93	35.402	3,44
Niedersachsen / Bremen	178	62.515	3,41	367	142.249	3,47
Nordrhein-Westfalen	216	77.205	3,48	164	63.203	3,48
Mitteldeutschland und MV						
BW / HE / RP	72	22.353	3,12	26	9.754	3,25
Bayern	47	15.350	3,31	34	12.834	3,39
Deutschland gesamt	567	195.414	3,39	689	265.224	3,45

	Färsenfleisch U3			Färsenfleisch U4		
	Stück	kg	€/kg	Stück	kg	€/kg
Schleswig Holst. / Hamburg	78	28.434	3,42			
Niedersachsen / Bremen	29	11.286	3,35			
Nordrhein-Westfalen	50	17.906	3,37	28	9.916	3,36
Mitteldeutschland und MV	85	28.331	3,63			
BW / HE / RP	116	42.088	3,38	58	22.703	3,26
Bayern	221	81.253	3,36	142	58.347	3,23
Deutschland gesamt	579	209.298	3,41	254	101.014	3,26

	Färsenfleisch R2			Färsenfleisch R3		
	Stück	kg	€/kg	Stück	kg	€/kg
Schleswig Holst. / Hamburg				194	65.744	3,37
Niedersachsen / Bremen	37	11.517	3,32	107	36.595	3,29
Nordrhein-Westfalen	37	11.353	3,34	138	45.372	3,35
Mitteldeutschland und MV				53	16.365	3,50
BW / HE / RP	70	19.956	3,40	229	74.731	3,38
Bayern	113	33.278	3,31	453	149.034	3,32
Deutschland gesamt	273	80.602	3,34	1.174	387.841	3,35

Stück = Anzahl der im Bericht erfassten Schlachttiere, €/kg = vorl. Preis, kg = berichtete Gesamtschlachtmenge

* BW / HE / RP = Baden Württemberg, Hessen, Rheinland-Pfalz

Mitteldeutschland und MV = Brandenburg, Thüringen, Sachsen und Mecklenburg-Vorpommern

	Färsenfleisch R4			Färsenfleisch O2		
	Stück	kg	€/kg	Stück	kg	€/kg
Schleswig Holst. / Hamburg						
Niedersachsen / Bremen						
Nordrhein-Westfalen	32	11.002	3,36	25	6.802	2,38
Mitteldeutschland und MV				27	7.166	2,40
BW / HE / RP	46	16.043	3,28	38	9.463	2,54
Bayern	70	25.329	3,24	46	11.482	2,40
Deutschland gesamt	181	64.507	3,28	160	41.426	2,44
	Färsenfleisch O3			Färsenfleisch O4		
	Stück	kg	€/kg	Stück	kg	€/kg
Schleswig Holst. / Hamburg	156	50.065	2,70			
Niedersachsen / Bremen	143	45.281	2,59	21	7.287	2,63
Nordrhein-Westfalen	64	19.284	2,51			
Mitteldeutschland und MV	54	16.402	2,47			
BW / HE / RP	40	12.099	2,55			
Bayern	95	28.440	2,43	21	7.198	2,45
Deutschland gesamt	552	171.571	2,57	85	29.200	2,57
	Färsenfleisch P1			Färsenfleisch P2		
	Stück	kg	€/kg	Stück	kg	€/kg
Schleswig Holst. / Hamburg	32	7.142	1,77	44	10.917	2,03
Niedersachsen / Bremen	22	4.633	1,85	64	15.528	2,07
Nordrhein-Westfalen	27	5.521	1,80	27	6.370	2,07
Mitteldeutschland und MV	28	5.337	1,68	58	13.025	1,97
BW / HE / RP						
Bayern				23	5.101	2,02
Deutschland gesamt	133	27.050	1,76	220	51.763	2,03
	Bullenfleisch O2			Ochsenfleisch R2 und R3		
	Stück	kg	€/kg	Stück	kg	€/kg
Schleswig Holst. / Hamburg						
Niedersachsen / Bremen						
Nordrhein-Westfalen	25	9.609	3,03			
Mitteldeutschland und MV						
BW / HE / RP						
Bayern						
Deutschland gesamt	58	22.498	2,88			
	Ochsenfleisch O2 und O3			Kuhfleisch R2		
	Stück	kg	€/kg	Stück	kg	€/kg
Schleswig Holst. / Hamburg						
Niedersachsen / Bremen						
Nordrhein-Westfalen				31	10.749	2,65
Mitteldeutschland und MV				23	8.482	2,96
BW / HE / RP				174	61.328	2,57
Bayern				310	107.973	2,66
Deutschland gesamt				564	197.809	2,64

Stück = Anzahl der im Bericht erfassten Schlachttiere, €/kg = vorl. Preis, kg = berichtete Gesamtschlachtmenge

* BW / HE / RP = Baden Württemberg, Hessen, Rheinland-Pfalz

Mitteldeutschland und MV = Brandenburg, Thüringen, Sachsen und Mecklenburg-Vorpommern

	Kuhfleisch R3			Kuhfleisch O1		
	Stück	kg	€/ kg	Stück	kg	€/ kg
Schleswig Holst. / Hamburg	86	32.447	2,66			
Niedersachsen / Bremen	38	15.004	2,65	30	8.925	2,35
Nordrhein-Westfalen	39	14.879	2,68	29	8.172	2,33
Mitteldeutschland und MV	49	17.957	2,82	25	7.100	2,51
BW / HE / RP	225	85.550	2,59	160	45.742	2,29
Bayern	500	186.152	2,64	275	78.521	2,40
Deutschland gesamt	937	351.989	2,64	527	150.927	2,36
	Kuhfleisch O2			Kuhfleisch O3		
	Stück	kg	€/ kg	Stück	kg	€/ kg
Schleswig Holst. / Hamburg	57	18.094	2,42	521	184.266	2,54
Niedersachsen / Bremen	232	73.477	2,49	917	318.884	2,56
Nordrhein-Westfalen	98	29.738	2,46	339	118.235	2,55
Mitteldeutschland und MV	128	39.515	2,48	293	100.453	2,49
BW / HE / RP	246	74.706	2,38	230	77.308	2,45
Bayern	367	109.688	2,48	337	113.229	2,47
Deutschland gesamt	1.128	345.218	2,46	2.637	912.375	2,53
	Kuhfleisch P1			Kuhfleisch P2		
	Stück	kg	€/ kg	Stück	kg	€/ kg
Schleswig Holst. / Hamburg	255	64.214	1,84	209	58.698	2,11
Niedersachsen / Bremen	539	136.665	2,00	285	78.190	2,17
Nordrhein-Westfalen	232	57.223	1,95	209	57.124	2,18
Mitteldeutschland und MV	323	74.788	1,86	263	68.794	2,03
BW / HE / RP	178	42.438	1,95	61	15.868	2,11
Bayern	286	68.533	1,93	113	29.878	2,06
Deutschland gesamt	1.813	443.861	1,93	1.140	308.552	2,11
	Kalbfleisch R2			Kalbfleisch O2		
	Stück	kg	€/ kg	Stück	kg	€/ kg
Schleswig Holst. / Hamburg						
Niedersachsen / Bremen						
Nordrhein-Westfalen						
Mitteldeutschland und MV	24	3.481	4,50			
BW / HE / RP						
Bayern						
Deutschland gesamt	47	6.456	4,80	92	13.936	2,97
	Lammfleisch geschlachtet pauschal			Schafffleisch geschlachtet pauschal		
	Stück	kg	€/ kg	Stück	kg	€/ kg
Schafe/Lämmer Nord	194	4.490	5,73	-	-	-
Schafe/Lämmer Südwest	148	3.065	6,09	22	544	1,97
Mitteldeutschland	350	6.650	7,00	34	850	3,30
Bayern	-	-	-	-	-	-
Deutschland ges.	702	14.378	6,40	56	1.394	2,78

Region Schafe Nord = Mecklenburg-Vorpommern, Schleswig-Holstein und Niedersachsen.

Region Schafe Südwest = Baden-Württemberg, Hessen, Rheinland-Pfalz und Nordrhein-Westfalen.

	Schweinefleisch S			Schweinefleisch E		
	Stück	kg	€/ kg	Stück	kg	€/ kg
Region Nord-Ost	42.306	4.167.417	1,23	27.200	2.690.609	1,19
Niedersachsen / Bremen	94.588	9.378.185	1,23	62.474	6.255.265	1,20
Nordrhein-Westfalen	139.706	13.724.515	1,25	60.180	5.968.034	1,21
Hessen / Rheinland-Pfalz	4.224	412.503	1,21	6.793	670.124	1,21
Baden-Württemberg	15.847	1.555.788	1,31	14.932	1.469.267	1,31
Bayern				12.076	1.213.665	1,23
Deutschland gesamt	296.671	29.238.408	1,24	183.655	18.266.964	1,21
€/ 100 kg Warmgewicht			124,13			121,32
€/ 100 kg Kaltgewicht			126,61			123,75

	Schweinefleisch U			Schweinefleisch R		
	Stück	kg	€/ kg	Stück	kg	€/ kg
Region Nord-Ost	4.070	404.671	1,06	420	41.800	0,87
Niedersachsen / Bremen	8.873	896.540	1,09	604	61.534	0,91
Nordrhein-Westfalen	7.816	781.559	1,09	518	52.253	0,91
Hessen / Rheinland-Pfalz	1.596	159.066	1,11	132	13.258	0,89
Baden-Württemberg	1.776	175.321	1,35	178	17.690	1,65
Bayern	1.622	164.552	1,11	139	14.101	0,95
Deutschland gesamt	25.753	2.581.709	1,11	1.991	200.636	0,97

	Schweinefleisch M		
	Stück	kg	€/ kg
Region Nord-Ost	597	101.550	0,63
Niedersachsen / Bremen	3.501	598.510	0,83
Nordrhein-Westfalen	2.788	481.576	0,82
Hessen / Rheinland-Pfalz	32	6.118	0,65
Baden-Württemberg	48	9.337	0,71
Bayern			
Deutschland gesamt	6.978	1.199.547	0,80

	Schweinefleisch S-P			Schweinefleisch S-V		
	Stück	kg	€/ kg	Stück	kg	€/ kg
Region Nord-Ost	74.058	7.310.717	1,21	74.762	7.423.250	1,20
Niedersachsen / Bremen	166.589	16.596.651	1,21	170.157	17.204.665	1,19
Nordrhein-Westfalen	208.266	20.530.972	1,23	211.213	21.033.305	1,22
Hessen / Rheinland-Pfalz	12.745	1.254.951	1,19	12.777	1.261.069	1,19
Baden-Württemberg	32.766	3.221.267	1,31	32.815	3.230.852	1,31
Bayern	13.851	1.393.769	1,21	13.863	1.396.225	1,21
Deutschland gesamt	508.275	50.308.327	1,22	515.587	51.549.366	1,21

Region Nord-Ost = Schleswig-Holstein und östliche Bundesländer

Für Schweine gilt entsprechend der 1. FIGDV § 6 Abs. 2: "Schweine mit einem Zweihälftengewicht von weniger als 80 Kilogramm und mehr als 110 Kilogramm sind ... nicht .. berücksichtigt[t]. [Dies ..] gilt nicht für die Handelsklassen M und V."