



Vorläufiger Wochenbericht über Schlachtvieh und Fleisch

38 KW

16.09.2019 bis 22.09.2019

erstellt: 25.09.2019

Herausgeber: Bundesanstalt für Landwirtschaft und Ernährung / Ref. 414 im Auftrag
des Bundesministerium für Ernährung und Landwirtschaft
und in Zusammenarbeit mit den zuständigen Landesdienststellen

Datenerhebung nach der 1. Fleischgesetz-Durchführungsverordnung
(1. FIGDV)

Anmerkung: Angaben können durch Rundungen bedingt geringfügig von Landesberichten abweichen.

E- Mail: agrar@ble.de
Internet: www.bmel-statistik.de

Nachdruck mit Quellenangabe gestattet

Angaben pro Bundesland, Tierart und Handelsklasse mit 3 und weniger
Meldebetriebe oder 20 und weniger Tiere werden nicht ausgewiesen.

Grafische Darstellung ausgewählter Preisverläufe im Jahresablauf und im Vergleich zu den Vorjahren

Schlachtpreise für Jungbullen R3

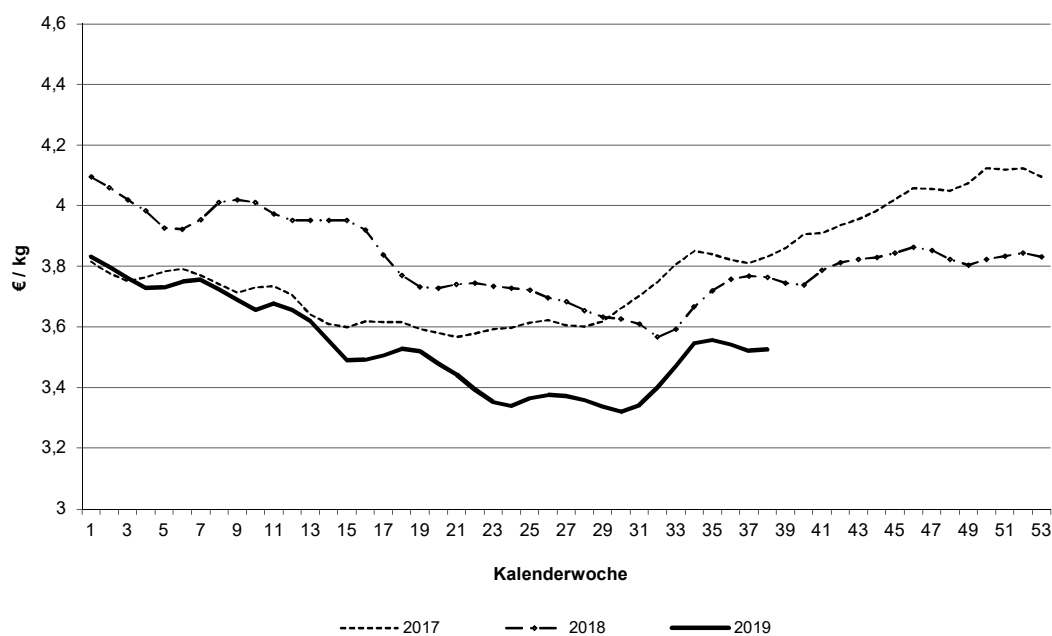

Schlachtpreise für Kühe R3

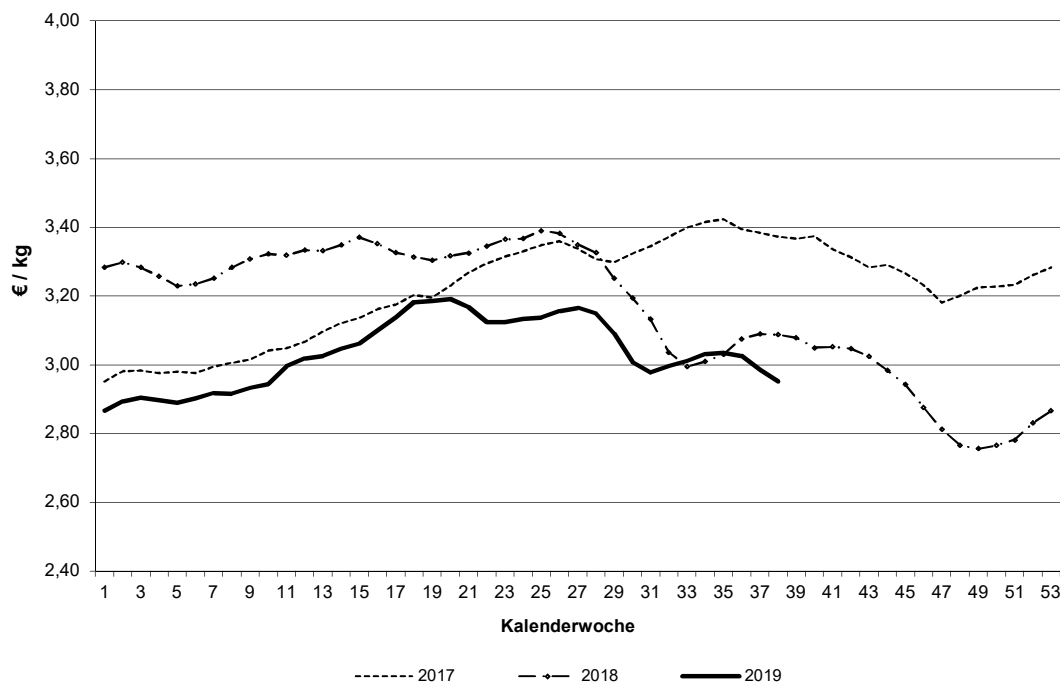

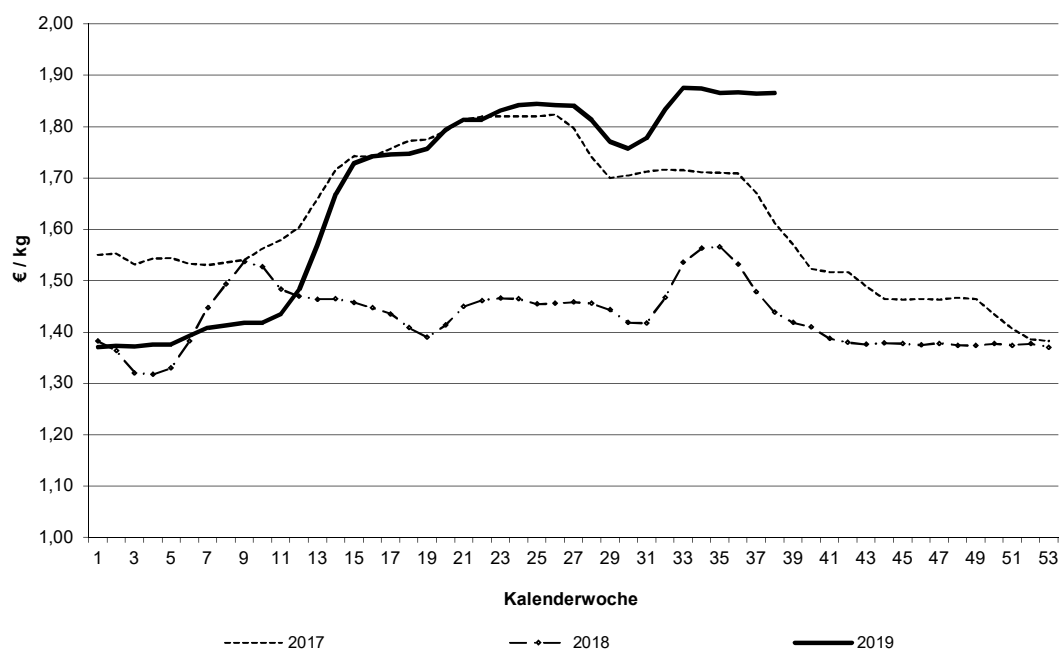
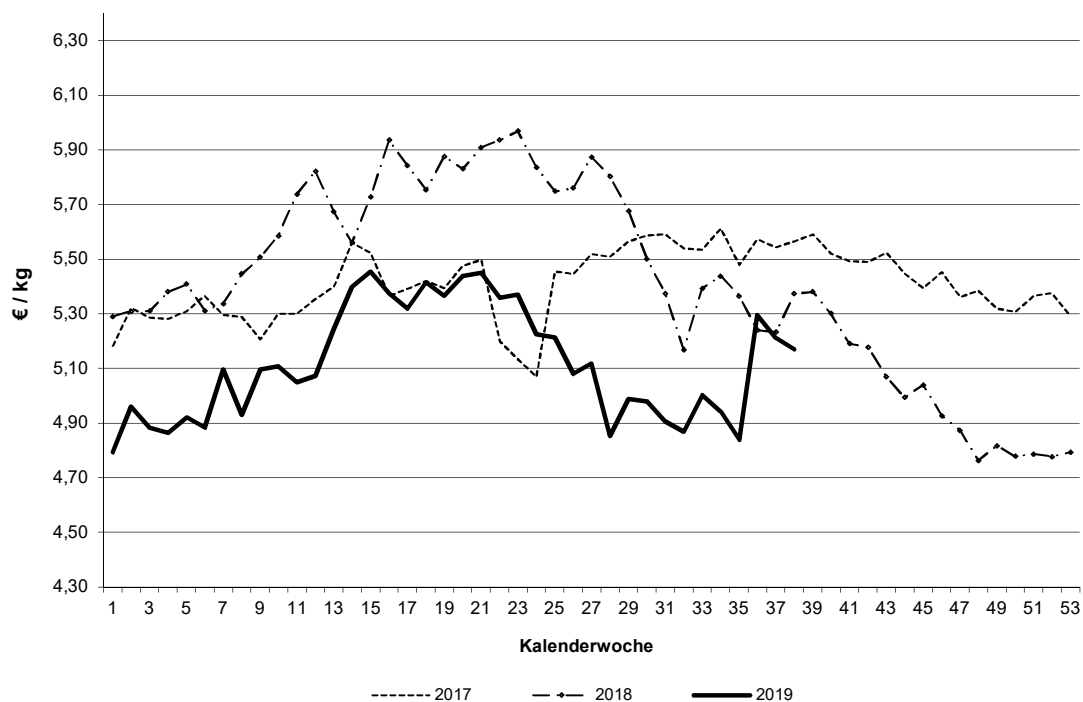
Schlachtpreise für Schweine E**Schlachtpreise für Lämmer - pauschal abgerechnet**

Grafische Darstellung ausgewählter Preisverläufe im
Jahresablauf und im Vergleich zu ausgewählten EU-Nachbarstaaten
Quelle: EU-Kommission, GD Landwirtschaft und ländliche Entwicklung

Schlachtpreise für Jungbullen R3

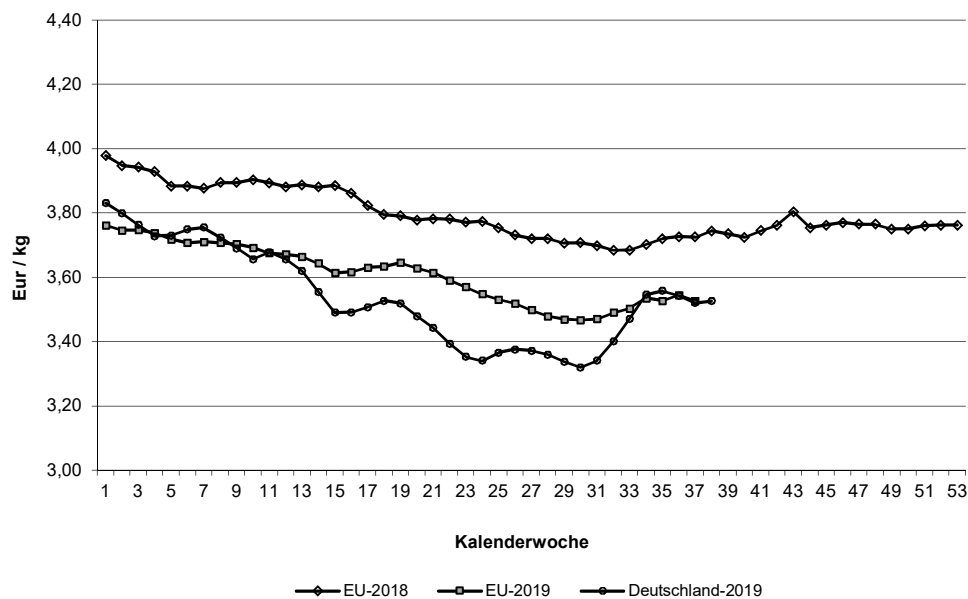

Schlachtpreise für Schweine E

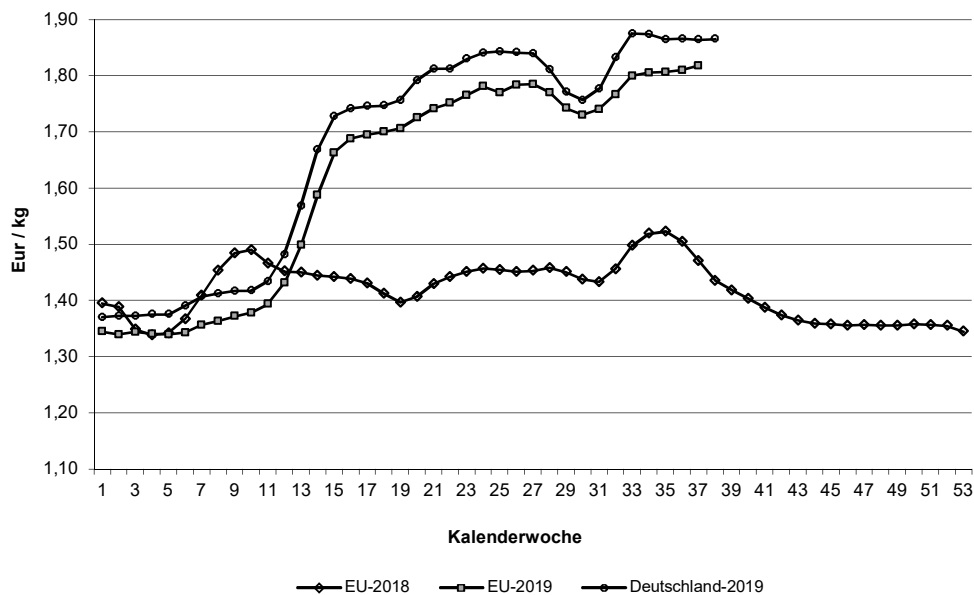

Quelle: EU-Daten nach Angaben der EU-Kommission

Übersicht: Deutschland gesamt

			€/kg	€/100 kg	
	Stück	kg	Warmgewicht	Kaltgewicht	
Jungbullenfleisch					
U2	4.440	1.943.437	3,61	368,28	
U3	2.791	1.264.520	3,59	365,75	
R2	3.815	1.478.639	3,57	363,78	
R3	2.477	1.036.444	3,53	359,72	
O2	1.335	463.930	3,19	325,59	
O3	1.944	751.423	3,23	329,92	
E-P	18.066	7.396.805	3,50	356,67	
Färsenfleisch					
U3	1.035	368.766	3,58	364,77	
U4	493	189.857	3,48	354,96	
R2	741	215.835	3,51	357,92	
R3	2.411	776.668	3,51	358,08	
R4	532	186.204	3,46	353,17	
O2	355	88.956	2,69	274,89	
O3	1.117	332.368	2,81	286,96	
O4	263	87.695	2,84	289,72	
P1	261	50.516	1,84	187,29	
P2	356	82.607	2,13	216,99	
E-P	8.096	2.538.010	3,26	332,44	
Bullenfleisch					
O2	196	72.882	2,90	295,36	
E-P	1.090	439.806	2,99	305,44	
Ochsenfleisch					
R3	75	25.854	3,92	400,12	
O3	37	13.966	3,14	320,66	
P3					
E-P	204	71.627	3,65	372,58	
Kuhfleisch					
R2	1.155	398.679	2,94	299,88	
R3	1.745	638.086	2,95	301,08	
O1	1.394	397.503	2,62	267,41	
O2	2.142	647.519	2,70	274,95	
O3	4.251	1.430.430	2,74	279,63	
P1	4.652	1.118.249	2,02	205,84	
P2	1.935	516.425	2,25	229,72	
E-P	20.644	6.407.471	2,63	267,81	
Kalbfleisch					
R2	100	14.206	4,54	463,28	
O2	226	34.919	3,64	370,98	
E-P	489	67.010	3,94	401,63	
pauschal	4.325	679.055	3,99	406,76	
Lammfleisch					
pauschal	1.511	31.546	5,17	527,19	
Schafffleisch					
pauschal	101	2.694	2,11	215,25	
Schweinefleisch					
					Muskelfleischanteil in %
S	583.792	56.139.804	1,90	193,68	63,18
E	305.313	29.606.244	1,87	190,30	58,20
U	39.754	3.885.398	1,74		53,47
R	2.535	248.037	1,59		48,51
M	15.131	2.642.631	1,53		

Zusammenfassende Darstellung nach Regionen, Tierkategorien über die Handelsklassen E-P

	Jungbullenfleisch			Färsenfleisch		
	E-P			E-P		
	Stück	kg	€/ kg	Stück	kg	€/ kg
Schleswig Holst. / Hamburg	1.520	597.285	3,33	1.263	387.046	3,11
Niedersachsen / Bremen	4.368	1.782.372	3,47	813	245.532	3,00
Nordrhein-Westfalen	4.757	1.973.899	3,53	744	216.832	2,94
Mitteldeutschland und MV	640	249.925	3,49	581	164.515	3,09
BW / HE / RP	2.392	960.898	3,52	1.658	518.499	3,38
Bayern	4.389	1.832.426	3,53	3.037	1.005.586	3,41
Deutschland gesamt	18.066	7.396.805	3,50	8.096	2.538.010	3,26

	Bullenfleisch			Ochsenfleisch		
	E-P			E-P		
	Stück	kg	€/ kg	Stück	kg	€/ kg
Schleswig Holst. / Hamburg	102	43.466	2,74	41	14.902	3,09
Niedersachsen / Bremen	275	105.859	2,96	33	12.338	3,13
Nordrhein-Westfalen	246	94.505	3,03			
Mitteldeutschland und MV	68	30.278	3,05	74	24.303	4,28
BW / HE / RP	191	79.821	3,03			
Bayern	208	85.877	3,06	35	12.424	3,50
Deutschland gesamt	1.090	439.806	2,99	204	71.627	3,65

	Kuhfleisch			Kalbfleisch		
	E-P			E-P		
	Stück	kg	€/ kg	Stück	kg	€/ kg
Schleswig Holst. / Hamburg	2.320	702.849	2,49			
Niedersachsen / Bremen	3.460	1.047.826	2,53	68	10.897	3,55
Nordrhein-Westfalen	3.069	917.761	2,52			
Mitteldeutschland und MV	1.946	545.579	2,37	183	20.971	4,31
BW / HE / RP	3.404	1.078.309	2,69	78	9.878	4,86
Bayern	6.445	2.115.147	2,80			
Deutschland gesamt	20.644	6.407.471	2,63	489	67.010	3,94

	Jungrindfleisch		
	E-P		
	Stück	kg	€/ kg
Schleswig Holst. / Hamburg			
Niedersachsen / Bremen			
Nordrhein-Westfalen			
Mitteldeutschland und MV			
BW / HE / RP			
Bayern			
Deutschland gesamt	74	13.355	2,34

* BW / HE / RP = Baden Württemberg, Hessen, Rheinland-Pfalz

Detaillierte Darstellung nach Regionen, Tierkategorien und den marktgängigsten Handelklassen/Fettklassen

	Jungbullenfleisch U2			Jungbullenfleisch U3		
	Stück	kg	€/kg	Stück	kg	€/kg
Schleswig Holst. / Hamburg	163	72.186	3,60	139	63.201	3,55
Niedersachsen / Bremen	827	369.354	3,66	595	271.814	3,61
Nordrhein-Westfalen	740	328.365	3,64	674	309.665	3,60
Mitteldeutschland und MV	205	87.542	3,60	81	35.335	3,58
BW / HE / RP	884	380.165	3,60	288	128.270	3,58
Bayern	1.621	705.825	3,58	1.014	456.235	3,57
Deutschland gesamt	4.440	1.943.437	3,61	2.791	1.264.520	3,59

	Jungbullenfleisch R2			Jungbullenfleisch R3		
	Stück	kg	€/kg	Stück	kg	€/kg
Schleswig Holst. / Hamburg	200	79.610	3,49	276	116.883	3,45
Niedersachsen / Bremen	686	269.773	3,60	679	286.192	3,54
Nordrhein-Westfalen	1.229	492.587	3,60	1.041	440.382	3,54
Mitteldeutschland und MV	139	50.565	3,54	43	15.894	3,49
BW / HE / RP	654	245.030	3,56	145	59.000	3,52
Bayern	907	341.074	3,52	293	118.093	3,52
Deutschland gesamt	3.815	1.478.639	3,57	2.477	1.036.444	3,53

	Jungbullenfleisch O2			Jungbullenfleisch O3		
	Stück	kg	€/kg	Stück	kg	€/kg
Schleswig Holst. / Hamburg	116	40.195	3,13	428	163.327	3,20
Niedersachsen / Bremen	447	159.091	3,21	848	328.481	3,24
Nordrhein-Westfalen	318	113.317	3,25	483	188.781	3,27
Mitteldeutschland und MV	73	24.429	3,21	28	10.470	3,18
BW / HE / RP	172	57.712	3,12	64	24.453	3,16
Bayern	209	69.186	3,15	93	35.911	3,26
Deutschland gesamt	1.335	463.930	3,19	1.944	751.423	3,23

	Färsenfleisch U3			Färsenfleisch U4		
	Stück	kg	€/kg	Stück	kg	€/kg
Schleswig Holst. / Hamburg	86	30.073	3,51			
Niedersachsen / Bremen	48	17.690	3,53			
Nordrhein-Westfalen	33	11.468	3,48			
Mitteldeutschland und MV	79	26.549	3,74			
BW / HE / RP	194	67.508	3,56	132	49.752	3,50
Bayern	595	215.478	3,58	337	131.200	3,47
Deutschland gesamt	1.035	368.766	3,58	493	189.857	3,48

	Färsenfleisch R2			Färsenfleisch R3		
	Stück	kg	€/kg	Stück	kg	€/kg
Schleswig Holst. / Hamburg	59	18.387	3,46	413	135.970	3,47
Niedersachsen / Bremen	71	22.077	3,47	203	66.824	3,45
Nordrhein-Westfalen	56	15.840	3,45	161	51.747	3,45
Mitteldeutschland und MV	51	13.866	3,55	134	41.105	3,65
BW / HE / RP	206	59.457	3,56	542	170.164	3,55
Bayern	298	86.208	3,50	958	310.858	3,51
Deutschland gesamt	741	215.835	3,51	2.411	776.668	3,51

Stück = Anzahl der im Bericht erfassten Schlachttiere, €/kg = vorl. Preis, kg = berichtete Gesamtschlachtmenge

* BW / HE / RP = Baden Württemberg, Hessen, Rheinland-Pfalz

Mitteldeutschland und MV = Brandenburg, Thüringen, Sachsen und Mecklenburg-Vorpommern

	Färsenfleisch R4			Färsenfleisch O2		
	Stück	kg	€/kg	Stück	kg	€/kg
Schleswig Holst. / Hamburg	35	12.426	3,47	52	14.020	2,85
Niedersachsen / Bremen	31	11.311	3,41	37	9.756	2,69
Nordrhein-Westfalen	31	10.952	3,43	41	10.283	2,54
Mitteldeutschland und MV				27	6.964	2,66
BW / HE / RP	160	54.637	3,48	86	19.794	2,66
Bayern	265	93.486	3,46	112	28.139	2,71
Deutschland gesamt	532	186.204	3,46	355	88.956	2,69

	Färsenfleisch O3			Färsenfleisch O4		
	Stück	kg	€/kg	Stück	kg	€/kg
Schleswig Holst. / Hamburg	341	103.506	2,92	33	11.114	2,89
Niedersachsen / Bremen	169	51.899	2,74	35	12.064	2,82
Nordrhein-Westfalen	186	55.348	2,72	54	18.046	2,78
Mitteldeutschland und MV	110	31.816	2,67			
BW / HE / RP	134	38.739	2,83	48	15.666	2,89
Bayern	177	51.060	2,84	81	26.907	2,85
Deutschland gesamt	1.117	332.368	2,81	263	87.695	2,84

	Färsenfleisch P1			Färsenfleisch P2		
	Stück	kg	€/kg	Stück	kg	€/kg
Schleswig Holst. / Hamburg	80	16.784	1,85	91	22.586	2,21
Niedersachsen / Bremen	49	9.646	1,92	72	16.905	2,15
Nordrhein-Westfalen	53	9.873	1,84	64	14.877	2,13
Mitteldeutschland und MV	34	6.306	1,66	58	12.950	2,01
BW / HE / RP				28	5.616	2,01
Bayern	26	4.493	1,84	43	9.673	2,12
Deutschland gesamt	261	50.516	1,84	356	82.607	2,13

	Bullenfleisch O2			Ochsenfleisch R2 und R3		
	Stück	kg	€/kg	Stück	kg	€/kg
Schleswig Holst. / Hamburg	24	10.474	2,75			
Niedersachsen / Bremen	74	27.330	2,92			
Nordrhein-Westfalen	38	13.352	2,97			
Mitteldeutschland und MV				56	17.905	4,27
BW / HE / RP	35	12.713	2,89			
Bayern	23	8.067	2,90	22	7.829	3,56
Deutschland gesamt	196	72.882	2,90	103	35.018	3,92

	Ochsenfleisch O2 und O3			Kuhfleisch R2		
	Stück	kg	€/kg	Stück	kg	€/kg
Schleswig Holst. / Hamburg	22	7.894	2,77	51	17.277	2,80
Niedersachsen / Bremen	21	8.175	3,22	34	11.761	2,79
Nordrhein-Westfalen				54	18.733	2,90
Mitteldeutschland und MV				55	18.700	2,87
BW / HE / RP				246	85.332	2,93
Bayern				715	246.876	2,97
Deutschland gesamt	51	18.502	3,14	1.155	398.679	2,94

Stück = Anzahl der im Bericht erfassten Schlachttiere, €/kg = vorl. Preis, kg = berichtete Gesamtschlachtmenge

* BW / HE / RP = Baden Württemberg, Hessen, Rheinland-Pfalz

Mitteldeutschland und MV = Brandenburg, Thüringen, Sachsen und Mecklenburg-Vorpommern

	Kuhfleisch R3			Kuhfleisch O1		
	Stück	kg	€/kg	Stück	kg	€/kg
Schleswig Holst. / Hamburg	125	45.956	2,85	50	14.743	2,52
Niedersachsen / Bremen	81	30.264	2,84	95	28.107	2,53
Nordrhein-Westfalen	126	46.481	2,86	97	28.568	2,58
Mitteldeutschland und MV	58	20.555	2,86	51	14.583	2,63
BW / HE / RP	389	142.661	2,96	376	105.609	2,60
Bayern	966	352.169	2,99	725	205.893	2,66
Deutschland gesamt	1.745	638.086	2,95	1.394	397.503	2,62
	Kuhfleisch O2			Kuhfleisch O3		
	Stück	kg	€/kg	Stück	kg	€/kg
Schleswig Holst. / Hamburg	255	78.972	2,65	670	228.085	2,73
Niedersachsen / Bremen	325	100.173	2,67	1.231	422.389	2,74
Nordrhein-Westfalen	285	86.689	2,67	892	298.173	2,72
Mitteldeutschland und MV	120	36.749	2,71	330	109.921	2,74
BW / HE / RP	383	114.065	2,70	524	176.209	2,77
Bayern	774	230.871	2,73	604	195.653	2,76
Deutschland gesamt	2.142	647.519	2,70	4.251	1.430.430	2,74
	Kuhfleisch P1			Kuhfleisch P2		
	Stück	kg	€/kg	Stück	kg	€/kg
Schleswig Holst. / Hamburg	622	153.733	1,96	377	104.725	2,27
Niedersachsen / Bremen	1.001	243.577	2,06	343	95.134	2,33
Nordrhein-Westfalen	832	201.544	2,05	362	95.321	2,27
Mitteldeutschland und MV	747	172.649	1,87	309	79.844	2,16
BW / HE / RP	678	162.488	2,06	169	44.226	2,24
Bayern	772	184.258	2,07	375	97.175	2,22
Deutschland gesamt	4.652	1.118.249	2,02	1.935	516.425	2,25
	Kalbfleisch R2			Kalbfleisch O2		
	Stück	kg	€/kg	Stück	kg	€/kg
Schleswig Holst. / Hamburg						
Niedersachsen / Bremen				61	9.704	3,55
Nordrhein-Westfalen						
Mitteldeutschland und MV	42	5.856	4,69	30	3.465	4,52
BW / HE / RP	38	4.946	5,06			
Bayern						
Deutschland gesamt	100	14.206	4,54	226	34.919	3,64
	Lammfleisch geschlachtet pauschal			Schafffleisch geschlachtet pauschal		
	Stück	kg	€/kg	Stück	kg	€/kg
Schafe/Lämmer Nord	745	16.866	4,64	-	-	-
Schafe/Lämmer Südwest	259	5.047	5,36	55	1.468	1,56
Mitteldeutschland	507	9.633	6,00	40	1.000	3,00
Bayern	-	-	-	-	-	-
Deutschland ges.	1.511	31.546	5,17	101	2.694	2,11

Region Schafe Nord = Mecklenburg-Vorpommern, Schleswig-Holstein und Niedersachsen.

Region Schafe Südwest = Baden-Württemberg, Hessen, Rheinland-Pfalz und Nordrhein-Westfalen.

	Schweinefleisch S			Schweinefleisch E		
	Stück	kg	€/ kg	Stück	kg	€/ kg
Region Nord-Ost	85.078	8.119.309	1,90	46.999	4.510.207	1,86
Niedersachsen / Bremen	196.995	19.013.149	1,90	116.876	11.381.142	1,87
Nordrhein-Westfalen	240.491	23.108.738	1,89	79.579	7.710.500	1,84
Hessen / Rheinland-Pfalz	7.374	699.054	1,91	12.138	1.168.008	1,90
Baden-Württemberg	26.063	2.506.871	1,91	25.822	2.494.935	1,91
Bayern	27.791	2.692.683	1,93	23.899	2.341.452	1,88
Deutschland gesamt	583.792	56.139.804	1,90	305.313	29.606.244	1,87
€/ 100 kg Warmgewicht			189,88			186,57
€/ 100 kg Kaltgewicht			193,68			190,30

	Schweinefleisch U			Schweinefleisch R		
	Stück	kg	€/ kg	Stück	kg	€/ kg
Region Nord-Ost	6.217	599.184	1,73	501	48.285	1,54
Niedersachsen / Bremen	14.453	1.421.277	1,74	707	69.663	1,54
Nordrhein-Westfalen	9.452	923.151	1,69	644	63.328	1,50
Hessen / Rheinland-Pfalz	3.352	326.119	1,80	318	31.022	1,62
Baden-Württemberg	3.138	304.173	1,89	260	25.403	1,97
Bayern	3.142	311.494	1,75	105	10.336	1,65
Deutschland gesamt	39.754	3.885.398	1,74	2.535	248.037	1,59

	Schweinefleisch M		
	Stück	kg	€/ kg
Region Nord-Ost	934	161.192	1,51
Niedersachsen / Bremen	5.639	974.414	1,54
Nordrhein-Westfalen	7.929	1.388.722	1,53
Hessen / Rheinland-Pfalz	62	12.386	1,41
Baden-Württemberg	443	82.926	1,47
Bayern	124	22.991	1,43
Deutschland gesamt	15.131	2.642.631	1,53

	Schweinefleisch S-P			Schweinefleisch S-V		
	Stück	kg	€/ kg	Stück	kg	€/ kg
Region Nord-Ost	138.842	13.281.542	1,88	139.898	13.454.039	1,87
Niedersachsen / Bremen	329.078	31.889.811	1,88	334.943	32.898.534	1,87
Nordrhein-Westfalen	330.222	31.811.201	1,87	338.537	33.255.863	1,86
Hessen / Rheinland-Pfalz	23.184	2.224.408	1,89	23.246	2.236.794	1,88
Baden-Württemberg	55.314	5.334.449	1,91	55.769	5.419.983	1,90
Bayern	54.954	5.357.650	1,90	55.090	5.381.943	1,89
Deutschland gesamt	931.594	89.899.061	1,88	947.483	92.647.156	1,87

Region Nord-Ost = Schleswig-Holstein und östliche Bundesländer

Für Schweine gilt entsprechend der 1. FIGDV § 6 Abs. 2: "Schweine mit einem Zweihälftengewicht von weniger als 80 Kilogramm und mehr als 110 Kilogramm sind ... nicht .. berücksichtigt[.]. [Dies ..] gilt nicht für die Handelsklassen M und V."