



Vorläufiger Wochenbericht über Schlachtvieh und Fleisch

15 KW

09.04.2018 bis 15.04.2018

erstellt: 18.04.2018

Herausgeber: Bundesanstalt für Landwirtschaft und Ernährung / Ref. 424 im Auftrag
des Bundesministerium für Ernährung und Landwirtschaft
und in Zusammenarbeit mit den zuständigen Landesdienststellen

Datenerhebung nach der 1. Fleischgesetz-Durchführungsverordnung
(1. FIGDV)

Anmerkung: Angaben können durch Rundungen bedingt geringfügig von Landesberichten abweichen.

E- Mail: agrar@ble.de

Internet: www.bmel-statistik.de

Nachdruck mit Quellenangabe gestattet

Angaben pro Bundesland, Tierart und Handelsklasse mit 3 und weniger
Meldebetriebe oder 20 und weniger Tiere werden nicht ausgewiesen.

Grafische Darstellung ausgewählter Preisverläufe im Jahresablauf und im Vergleich zu den Vorjahren

Schlachtpreise für Jungbullen R3

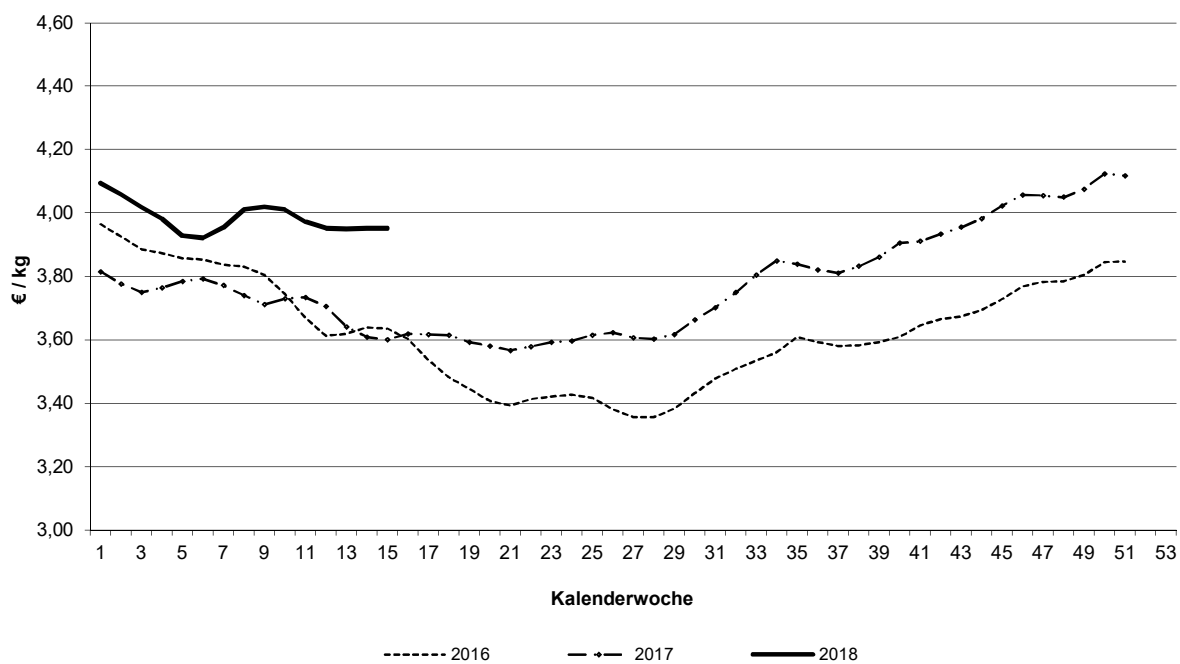

Schlachtpreise für Kühe R3

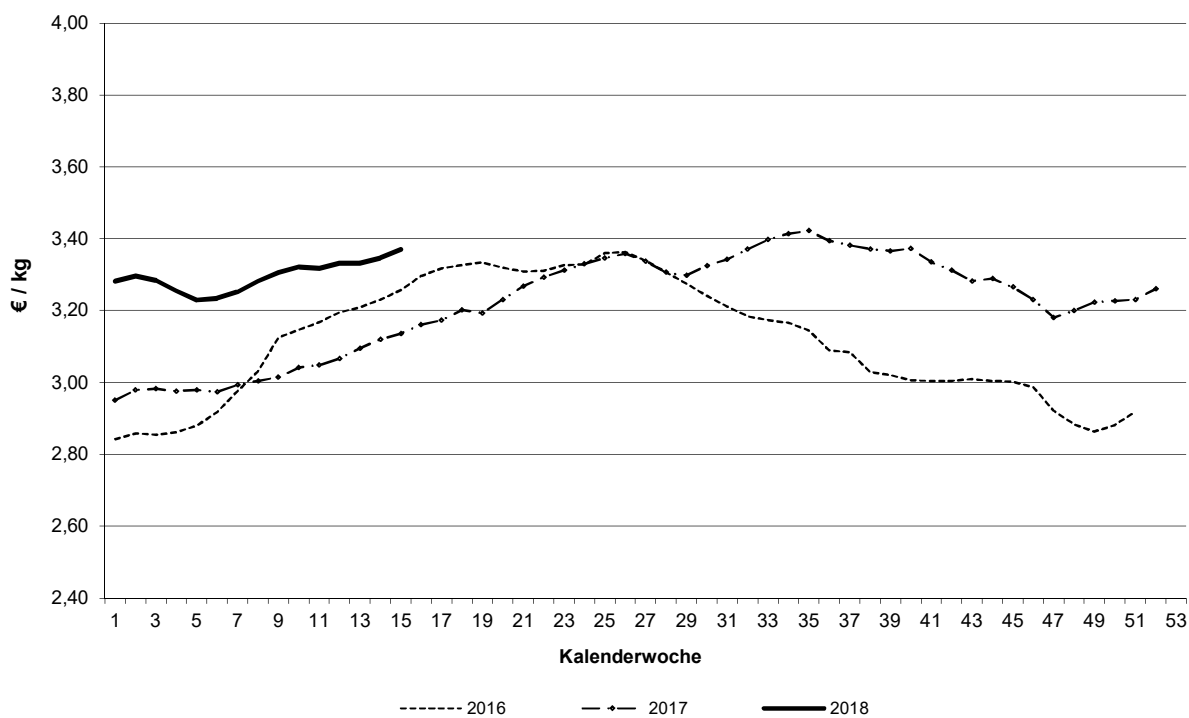

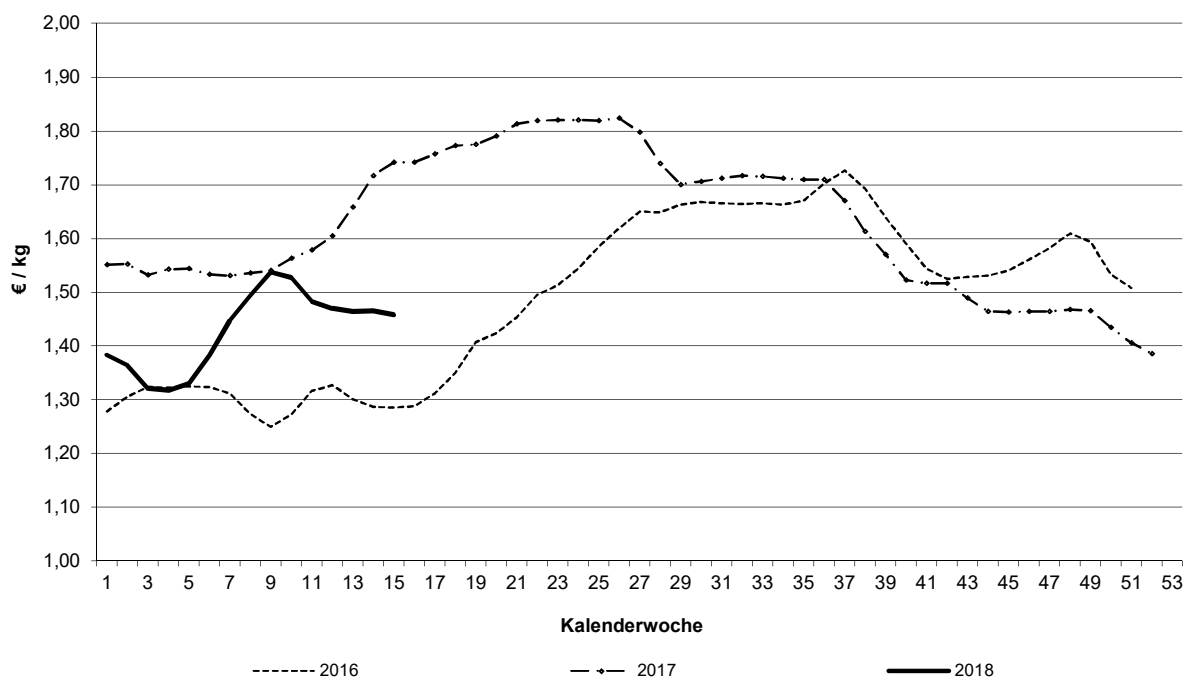
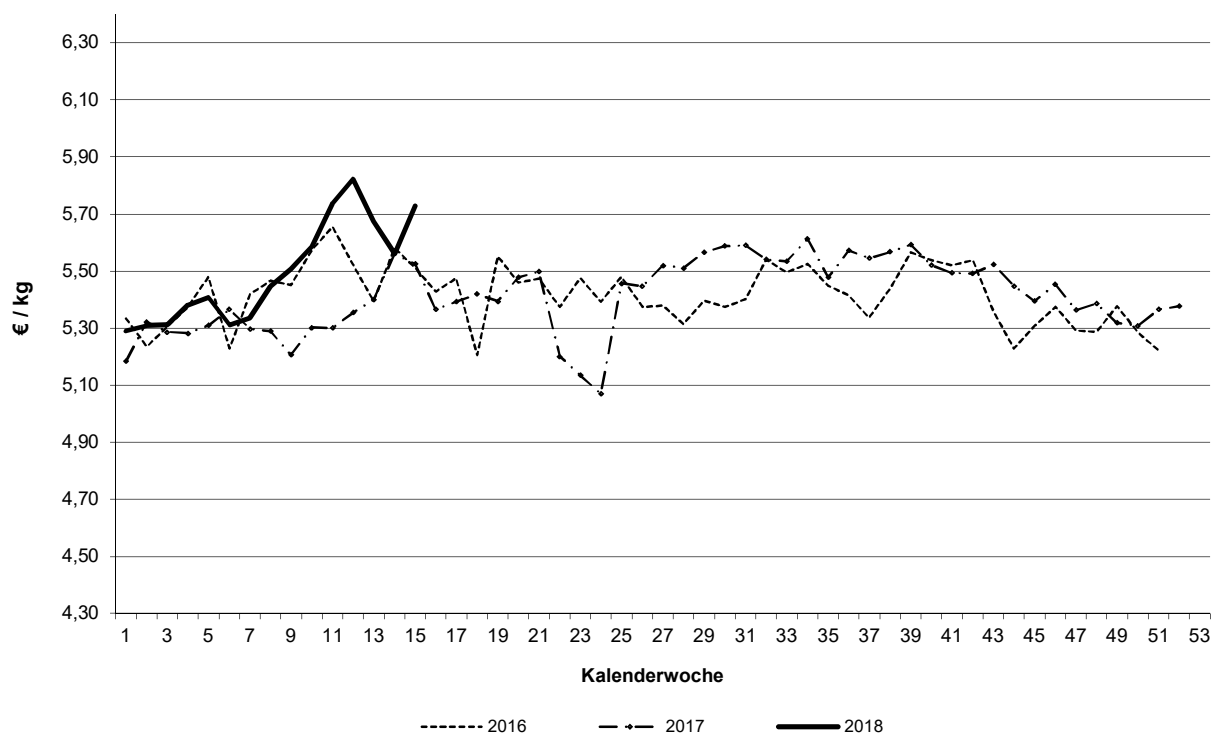
Schlachtpreise für Schweine E**Schlachtpreise für Lämmer - pauschal abgerechnet**

Grafische Darstellung ausgewählter Preisverläufe im Jahresablauf und im Vergleich zu ausgewählten EU-Nachbarstaaten

Quelle: EU-Kommission, GD Landwirtschaft und ländliche Entwicklung

Schlachtpreise für Jungbullen R3

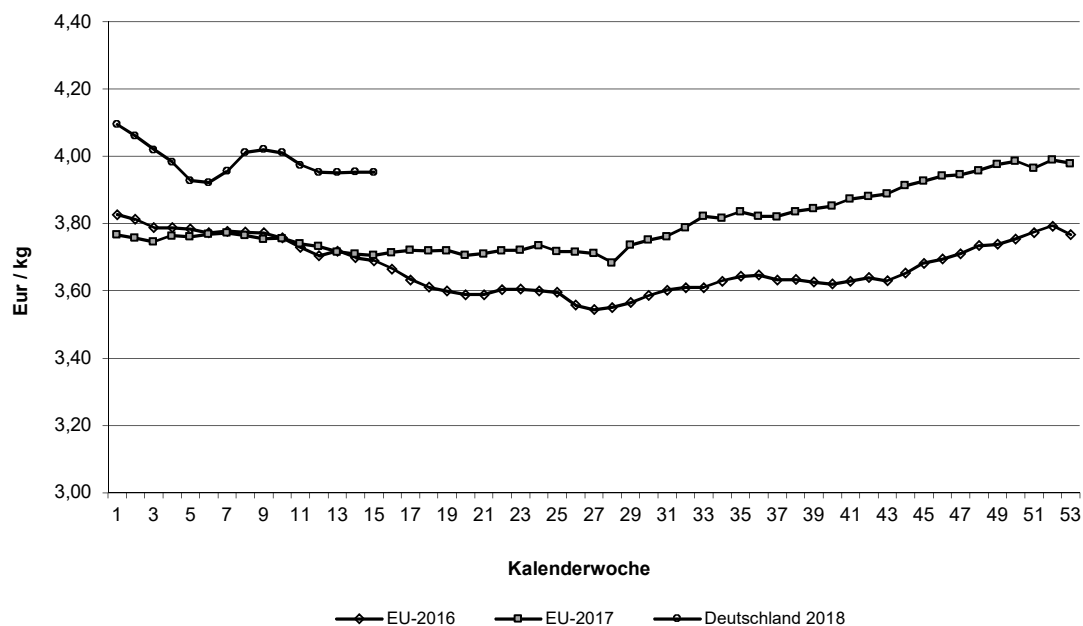

Schlachtpreise für Schweine E

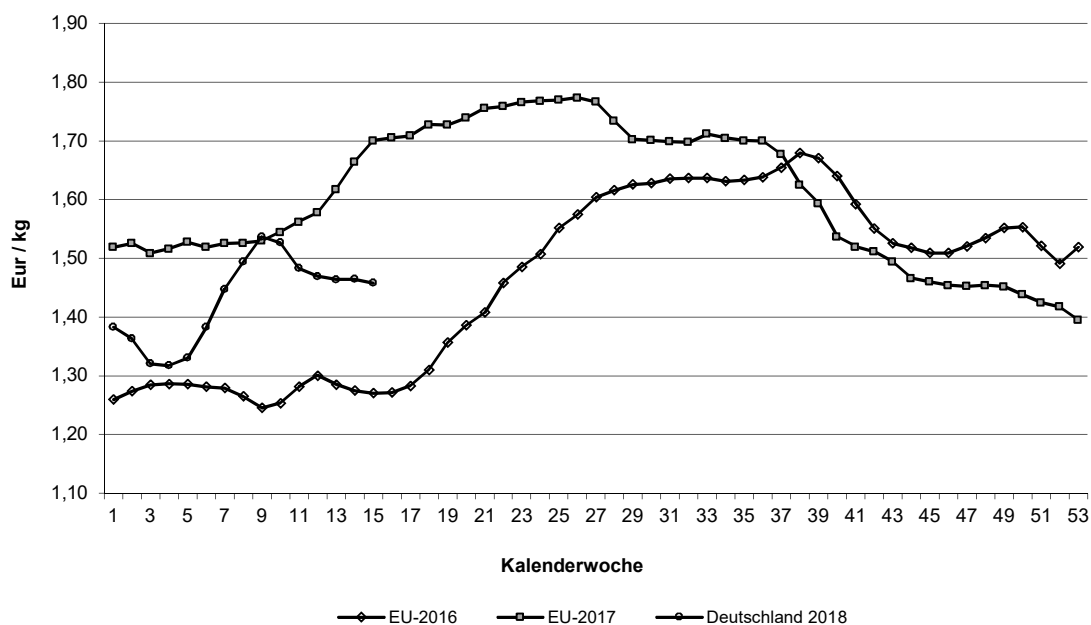

Quelle: EU-Daten nach Angaben der EU-Kommission

Übersicht: Deutschland gesamt

				€/kg	€/100 kg	
		Stück	kg	Warmgewicht	Kaltgewicht	
Jungbullenfleisch						
	U2	4.265	1.830.122	4,04	412,57	
	U3	3.318	1.467.441	4,01	409,21	
	R2	3.646	1.385.470	3,99	407,48	
	R3	2.880	1.164.189	3,95	403,12	
	O2	1.783	605.529	3,65	372,20	
	O3	2.574	958.168	3,72	379,58	
	E-P	19.750	7.851.693	3,92	399,38	
Färsenfleisch						
	U2	122	39.441	3,79	386,32	
	U3	1.067	383.374	3,81	388,61	
	R2	656	188.759	3,77	384,22	
	R3	2.531	817.641	3,74	381,98	
	R4	580	205.320	3,70	377,34	
	O2	319	80.193	3,08	313,70	
	O3	1.450	432.614	3,19	325,09	
	O4	252	84.217	3,23	329,21	
	E-P	8.802	2.765.008	3,51	358,23	
Bullenfleisch						
	R3	59	28.541	3,53	359,75	
	E-P	993	404.660	3,34	340,49	
Ochsenfleisch						
	R3	31	10.847	3,97	405,06	
	O3	63	22.485	3,41	347,78	
	P3					
	E-P	171	57.704	3,56	362,84	
Kuhfleisch						
	U3	699	300.087	3,49	355,49	
	R3	2.170	802.679	3,37	343,81	
	R4	470	186.281	3,38	345,09	
	O2	1.932	581.190	3,11	317,50	
	O3	5.083	1.690.238	3,18	324,45	
	O4	613	227.544	3,22	328,74	
	P2	1.842	482.327	2,59	264,32	
	P3	761	210.249	2,68	273,55	
	E-P	19.652	6.218.855	3,06	312,34	
Kalbfleisch						
	R2	67	8.870	5,62	573,50	
	O2	160	25.086	4,02	410,40	
	E-P	374	51.975	4,38	446,88	
	pauschal	3.938	617.170	4,75	484,15	
Jungrindfleisch						
	pauschal	-	-	-	-	
Lammfleisch						
	pauschal	965	20.300	5,73	584,20	
Schaffleisch						
	pauschal	-	-	-	-	
Schweinefleisch						
					Muskelfleischanteil in %	
	S	574.212	55.300.922	1,49	151,81	62,93
	E	334.128	32.504.670	1,46	148,68	58,08
	U	51.194	5.022.542	1,34		53,42
	M	18.882	3.240.117	1,09		
	S-P	963.538	93.222.294	1,47		60,66

	Jungbullenfleisch			Färsenfleisch		
	E-P			E-P		
	Stück	kg	€/kg	Stück	kg	€/kg
Schleswig Holst. / Hamburg	2.184	814.290	3,80	1.219	366.706	3,35
Niedersachsen / Bremen	3.786	1.490.556	3,88	759	220.895	3,18
Nordrhein-Westfalen	5.072	2.072.695	3,96	768	223.698	3,27
Mitteldeutschland und MV	1.034	361.994	3,74	623	174.046	3,29
BW / HE / RP	3.040	1.209.407	3,95	2.025	633.545	3,63
Bayern	4.634	1.902.751	3,95	3.408	1.146.118	3,64
Bundesgebiet Ost	1.034	361.994	3,74	623	174.046	3,29
Bundesgebiet West	18.716	7.489.699	3,92	8.179	2.590.962	3,53
Deutschland gesamt	19.750	7.851.693	3,92	8.802	2.765.008	3,51

	Bullenfleisch			Ochsenfleisch		
	E-P			E-P		
	Stück	kg	€/kg	Stück	kg	€/kg
Schleswig Holst. / Hamburg	117	45.495	3,14	51	16.839	3,43
Niedersachsen / Bremen	170	66.250	3,25			
Nordrhein-Westfalen	152	65.917	3,40			
Mitteldeutschland und MV	75	28.365	3,15			
BW / HE / RP	262	106.712	3,44	22	7.408	3,61
Bayern	217	91.921	3,40	60	20.235	3,85
Bundesgebiet Ost	75	28.365	3,15			
Bundesgebiet West	918	376.295	3,35	158	53.358	3,57
Deutschland gesamt	993	404.660	3,34	171	57.704	3,56

	Kuhfleisch			Kalbfleisch		
	E-P			E-P		
	Stück	kg	€/kg	Stück	kg	€/kg
Schleswig Holst. / Hamburg	2.052	620.187	2,92			
Niedersachsen / Bremen	3.551	1.063.537	2,96			
Nordrhein-Westfalen	2.842	866.108	3,01			
Mitteldeutschland und MV	1.707	487.927	2,82	74	9.386	4,78
BW / HE / RP	3.206	1.038.277	3,10	69	9.008	5,20
Bayern	6.294	2.142.819	3,21	36	3.698	5,42
Bundesgebiet Ost	1.707	487.927	2,82	74	9.386	4,78
Bundesgebiet West	17.945	5.730.928	3,08	300	42.589	4,29
Deutschland gesamt	19.652	6.218.855	3,06	374	51.975	4,38

	Junggrindfleisch		
	E-P		
	Stück	kg	€/kg
Schleswig Holst. / Hamburg			
Niedersachsen / Bremen			
Nordrhein-Westfalen			
Mitteldeutschland und MV			
BW / HE / RP			
Bayern	24	4.074	2,97
Bundesgebiet Ost			
Bundesgebiet West	47	8.090	2,89
Deutschland gesamt	53	8.841	2,77

* BW / HE / RP = Baden Württemberg, Hessen, Rheinland-Pfalz

	Jungbullenfleisch U2			Jungbullenfleisch U3		
	Stück	kg	€/kg	Stück	kg	€/kg
Schleswig Holst. / Hamburg	179	75.123	4,04	187	82.934	4,01
Niedersachsen / Bremen	548	240.517	4,07	410	184.405	4,03
Nordrhein-Westfalen	848	367.968	4,07	1.026	455.813	4,04
Mitteldeutschland und MV	214	88.581	4,08	47	20.082	4,04
BW / HE / RP	1.104	469.863	4,04	349	153.741	4,03
Bayern	1.372	588.070	4,02	1.299	570.466	3,98
Bundesgebiet Ost	214	88.581	4,08	47	20.082	4,04
Bundesgebiet West	4.051	1.741.541	4,04	3.271	1.447.359	4,01
Deutschland gesamt	4.265	1.830.122	4,04	3.318	1.467.441	4,01

	Jungbullenfleisch R2			Jungbullenfleisch R3		
	Stück	kg	€/kg	Stück	kg	€/kg
Schleswig Holst. / Hamburg	264	99.350	3,98	389	154.502	3,95
Niedersachsen / Bremen	526	205.730	4,00	681	277.360	3,96
Nordrhein-Westfalen	961	375.251	4,03	1.114	458.260	3,95
Mitteldeutschland und MV	200	68.612	3,97	24	9.229	3,96
BW / HE / RP	790	298.119	4,00	193	76.895	4,01
Bayern	905	338.408	3,96	479	187.943	3,93
Bundesgebiet Ost	200	68.612	3,97	24	9.229	3,96
Bundesgebiet West	3.446	1.316.858	4,00	2.856	1.154.960	3,95
Deutschland gesamt	3.646	1.385.470	3,99	2.880	1.164.189	3,95

	Jungbullenfleisch O2			Jungbullenfleisch O3		
	Stück	kg	€/kg	Stück	kg	€/kg
Schleswig Holst. / Hamburg	257	87.294	3,64	684	248.335	3,68
Niedersachsen / Bremen	431	149.164	3,70	1.015	380.464	3,75
Nordrhein-Westfalen	331	115.350	3,71	562	214.038	3,76
Mitteldeutschland und MV	262	84.788	3,53	140	51.825	3,66
BW / HE / RP	331	112.923	3,65	64	23.613	3,58
Bayern	171	56.010	3,59	109	39.893	3,66
Bundesgebiet Ost	262	84.788	3,53	140	51.825	3,66
Bundesgebiet West	1.521	520.741	3,67	2.434	906.343	3,72
Deutschland gesamt	1.783	605.529	3,65	2.574	958.168	3,72

	Färsenfleisch U2			Färsenfleisch U3		
	Stück	kg	€/kg	Stück	kg	€/kg
Schleswig Holst. / Hamburg				53	18.702	3,73
Niedersachsen / Bremen				28	10.002	3,68
Nordrhein-Westfalen				50	17.518	3,76
Mitteldeutschland und MV				91	31.397	4,01
BW / HE / RP	56	17.715	3,82	241	84.796	3,80
Bayern	30	9.619	3,82	604	220.959	3,80
Bundesgebiet Ost				91	31.397	4,01
Bundesgebiet West	121	39.115	3,79	976	351.977	3,79
Deutschland gesamt	122	39.441	3,79	1.067	383.374	3,81

Stück = Anzahl der im Bericht erfassten Schlachttiere, €/kg = vorl. Preis, kg = berichtete Gesamtschlachtmenge

* BW / HE / RP = Baden Württemberg, Hessen, Rheinland-Pfalz

Mitteldeutschland und MV = Brandenburg, Thüringen, Sachsen und Mecklenburg-Vorpommern

	Färsenfleisch R2			Färsenfleisch R3		
	Stück	kg	€/ kg	Stück	kg	€/ kg
Schleswig Holst. / Hamburg	47	13.795	3,67	367	117.609	3,67
Niedersachsen / Bremen				146	48.057	3,64
Nordrhein-Westfalen	54	15.838	3,72	140	44.309	3,68
Mitteldeutschland und MV				122	37.814	3,84
BW / HE / RP	263	74.703	3,81	651	206.444	3,82
Bayern	259	74.843	3,76	1.105	363.408	3,74
Bundesgebiet Ost				122	37.814	3,84
Bundesgebiet West	641	184.601	3,76	2.409	779.827	3,74
Deutschland gesamt	656	188.759	3,77	2.531	817.641	3,74

	Färsenfleisch R4			Färsenfleisch O2		
	Stück	kg	€/ kg	Stück	kg	€/ kg
Schleswig Holst. / Hamburg	39	13.396	3,64	28	7.690	3,15
Niedersachsen / Bremen				41	10.510	3,04
Nordrhein-Westfalen				33	8.414	3,03
Mitteldeutschland und MV	22	7.462	3,74	23	5.763	3,07
BW / HE / RP	168	57.484	3,74	86	20.957	3,14
Bayern	322	116.345	3,70	108	26.859	3,03
Bundesgebiet Ost	22	7.462	3,74	23	5.763	3,07
Bundesgebiet West	558	197.858	3,70	296	74.430	3,08
Deutschland gesamt	580	205.320	3,70	319	80.193	3,08

	Färsenfleisch O3			Färsenfleisch O4		
	Stück	kg	€/ kg	Stück	kg	€/ kg
Schleswig Holst. / Hamburg	367	113.757	3,29	32	10.837	3,28
Niedersachsen / Bremen	278	83.585	3,18	26	8.904	3,28
Nordrhein-Westfalen	236	69.496	3,17	59	19.695	3,24
Mitteldeutschland und MV	124	36.285	3,10			
BW / HE / RP	200	58.109	3,13	59	19.541	3,21
Bayern	245	71.382	3,13	61	20.310	3,17
Bundesgebiet Ost	124	36.285	3,10			
Bundesgebiet West	1.326	396.329	3,19	237	79.287	3,23
Deutschland gesamt	1.450	432.614	3,19	252	84.217	3,23

	Bullenfleisch R3			Ochsenfleisch R3		
	Stück	kg	€/ kg	Stück	kg	€/ kg
Schleswig Holst. / Hamburg						
Niedersachsen / Bremen						
Nordrhein-Westfalen						
Mitteldeutschland und MV						
BW / HE / RP						
Bayern						
Bundesgebiet Ost						
Bundesgebiet West	54	25.796	3,57	31	10.847	3,97
Deutschland gesamt	59	28.541	3,53	31	10.847	3,97

	Ochsenfleisch O3			Ochsenfleisch P3		
	Stück	kg	€/kg	Stück	kg	€/kg
Schleswig Holst. / Hamburg						
Niedersachsen / Bremen						
Nordrhein-Westfalen						
Mitteldeutschland und MV						
BW / HE / RP						
Bayern						
Bundesgebiet Ost						
Bundesgebiet West	51	18.389	3,39			
Deutschland gesamt	63	22.485	3,41			
	Kuhfleisch U3			Kuhfleisch R3		
	Stück	kg	€/kg	Stück	kg	€/kg
Schleswig Holst. / Hamburg				59	21.872	3,30
Niedersachsen / Bremen				82	30.833	3,35
Nordrhein-Westfalen	26	10.660	3,43	158	58.528	3,35
Mitteldeutschland und MV				41	14.524	3,31
BW / HE / RP	141	60.705	3,49	450	167.427	3,37
Bayern	509	219.262	3,49	1.380	509.495	3,38
Bundesgebiet Ost				41	14.524	3,31
Bundesgebiet West	687	295.055	3,49	2.129	788.155	3,37
Deutschland gesamt	699	300.087	3,49	2.170	802.679	3,37
	Kuhfleisch R4			Kuhfleisch O2		
	Stück	kg	€/kg	Stück	kg	€/kg
Schleswig Holst. / Hamburg				151	47.278	3,10
Niedersachsen / Bremen				363	111.379	3,16
Nordrhein-Westfalen	40	15.842	3,38	254	75.834	3,13
Mitteldeutschland und MV				143	41.082	3,02
BW / HE / RP	110	43.101	3,37	330	99.019	3,08
Bayern	272	107.751	3,39	691	206.598	3,12
Bundesgebiet Ost				143	41.082	3,02
Bundesgebiet West	455	180.455	3,38	1.789	540.108	3,12
Deutschland gesamt	470	186.281	3,38	1.932	581.190	3,11
	Kuhfleisch O3			Kuhfleisch O4		
	Stück	kg	€/kg	Stück	kg	€/kg
Schleswig Holst. / Hamburg	780	263.285	3,19	55	20.198	3,25
Niedersachsen / Bremen	1.452	487.773	3,23	97	36.915	3,28
Nordrhein-Westfalen	1.103	365.702	3,20	105	38.807	3,26
Mitteldeutschland und MV	462	151.006	3,10	97	35.966	3,19
BW / HE / RP	563	186.570	3,13	95	35.764	3,20
Bayern	723	235.902	3,14	164	59.894	3,19
Bundesgebiet Ost	462	151.006	3,10	97	35.966	3,19
Bundesgebiet West	4.621	1.539.232	3,19	516	191.578	3,23
Deutschland gesamt	5.083	1.690.238	3,18	613	227.544	3,22

	Kuhfleisch P2			Kuhfleisch P3		
	Stück	kg	€/kg	Stück	kg	€/kg
Schleswig Holst. / Hamburg	336	91.537	2,70	147	42.332	2,81
Niedersachsen / Bremen	302	80.239	2,61	114	31.084	2,68
Nordrhein-Westfalen	390	102.087	2,60	122	34.125	2,73
Mitteldeutschland und MV	333	83.786	2,50	134	34.964	2,60
BW / HE / RP	196	51.594	2,55	80	21.941	2,61
Bayern	285	73.084	2,54	164	45.803	2,62
Bundesgebiet Ost	333	83.786	2,50	134	34.964	2,60
Bundesgebiet West	1.509	398.541	2,61	627	175.285	2,70
Deutschland gesamt	1.842	482.327	2,59	761	210.249	2,68
	Kalbfleisch R2			Kalbfleisch O2		
	Stück	kg	€/kg	Stück	kg	€/kg
Schleswig Holst. / Hamburg						
Niedersachsen / Bremen						
Nordrhein-Westfalen						
Mitteldeutschland und MV						
BW / HE / RP	28	3.563	5,81			
Bayern						
Bundesgebiet Ost						
Bundesgebiet West	54	6.900	5,79	151	24.028	4,01
Deutschland gesamt	67	8.870	5,62	160	25.086	4,02
	Jungrindfleisch R2			Jungrindfleisch O2		
	Stück	kg	€/kg	Stück	kg	€/kg
Schleswig Holst. / Hamburg						
Niedersachsen / Bremen						
Nordrhein-Westfalen						
Mitteldeutschland und MV						
BW / HE / RP						
Bayern						
Bundesgebiet Ost						
Bundesgebiet West						
Deutschland gesamt						
	Lammfleisch pauschal			Schafffleisch pauschal		
	Stück	kg	€/kg	Stück	kg	€/kg
Schafe Nord	574	12.498	5,69	-	-	-
Schafe Südwest	391	7.802	5,79	-	-	-
Mitteldeutschland						
Bayern						
Deutschland gesamt	965	20.300	5,73	-	-	-
€/ 100 kg Warmgewicht			572,75			-
€/ 100 kg Kaltgewicht			584,20			-

	Schweinefleisch S			Schweinefleisch E		
	Stück	kg	€/kg	Stück	kg	€/kg
Region Nord-Ost	83.678	8.011.008	1,49	53.155	5.114.368	1,46
Niedersachsen / Bremen	192.488	18.561.454	1,48	123.882	12.086.723	1,45
Nordrhein-Westfalen	230.554	22.204.847	1,48	88.364	8.596.935	1,43
Hessen / Rheinland-Pfalz	9.043	868.152	1,51	12.143	1.176.027	1,49
Baden-Württemberg	27.320	2.631.924	1,53	28.537	2.767.103	1,51
Bayern	31.129	3.023.537	1,54	28.047	2.763.514	1,49
Deutschland gesamt	574.212	55.300.922	1,49	334.128	32.504.670	1,46
€/ 100 kg Warmgewicht						145,77
€/ 100 kg Kaltgewicht						148,68

	Schweinefleisch U			Schweinefleisch M		
	Stück	kg	€/kg	Stück	kg	€/kg
Region Nord-Ost	9.472	915.062	1,34	1.888	296.533	1,05
Niedersachsen / Bremen	18.573	1.832.376	1,33	7.246	1.241.137	1,11
Nordrhein-Westfalen	12.083	1.183.873	1,30	8.729	1.517.689	1,09
Hessen / Rheinland-Pfalz	2.963	291.382	1,39	65	12.666	1,01
Baden-Württemberg	3.608	351.997	1,46	768	137.712	1,08
Bayern	4.495	447.852	1,37	186	34.380	1,01
Deutschland gesamt	51.194	5.022.542	1,34	18.882	3.240.117	1,09

	Schweinefleisch S-P			Schweinefleisch S-V		
	Stück	kg	€/kg	Stück	kg	
Region Nord-Ost	147.272	14.134.791	1,47	149.282	14.443.358	
Niedersachsen / Bremen	336.136	32.598.434	1,46	343.626	33.873.480	
Nordrhein-Westfalen	331.861	32.069.952	1,46	341.193	33.675.223	
Hessen / Rheinland-Pfalz	24.387	2.359.116	1,48	24.452	2.371.782	
Baden-Württemberg	59.784	5.782.358	1,52	60.577	5.925.271	
Bayern	64.098	6.277.643	1,50	64.287	6.312.312	
Deutschland gesamt	963.538	93.222.294	1,47	983.417	96.601.426	

Region Nord-Ost = Schleswig-Holstein und östliche Bundesländer

Für Schweine gilt entsprechend der 1. FIGDV § 6 Abs. 2: "Schweine mit einem Zweihälftengewicht von weniger als 80 Kilogramm und mehr als 110 Kilogramm sind ... nicht .. berücksichtigt[t]. [Dies ..] gilt nicht für die Handelsklassen M und V."