



# Vorläufiger Wochenbericht über Schlachtvieh und Fleisch

31 KW

31.07.2017 bis 06.08.2017

erstellt: 09.08.2017

Herausgeber: Bundesanstalt für Landwirtschaft und Ernährung / Ref. 424 im Auftrag  
des Bundesministerium für Ernährung und Landwirtschaft  
und in Zusammenarbeit mit den zuständigen Landesdienststellen

Datenerhebung nach der 1. Fleischgesetz-Durchführungsverordnung  
(1. FIGDV)

Anmerkung: Angaben können durch Rundungen bedingt geringfügig von Landesberichten abweichen.

E- Mail: [agrar@ble.de](mailto:agrar@ble.de)

Internet: [www.bmel-statistik.de](http://www.bmel-statistik.de)

Nachdruck mit Quellenangabe gestattet

Angaben pro Bundesland, Tierart und Handelsklasse mit 3 und weniger  
Meldebetriebe oder 20 und weniger Tiere werden nicht ausgewiesen.

## Grafische Darstellung ausgewählter Preisverläufe im Jahresablauf und im Vergleich zu den Vorjahren

### Schlachtpreise für Jungbullen R3

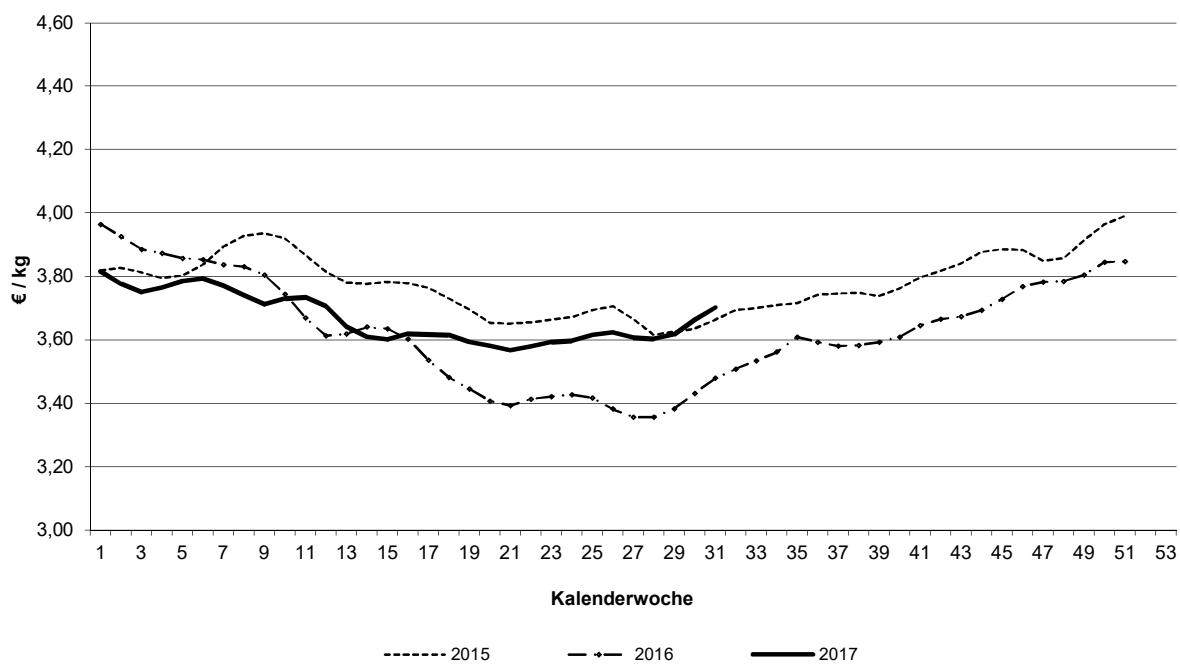

### Schlachtpreise für Kühe R3

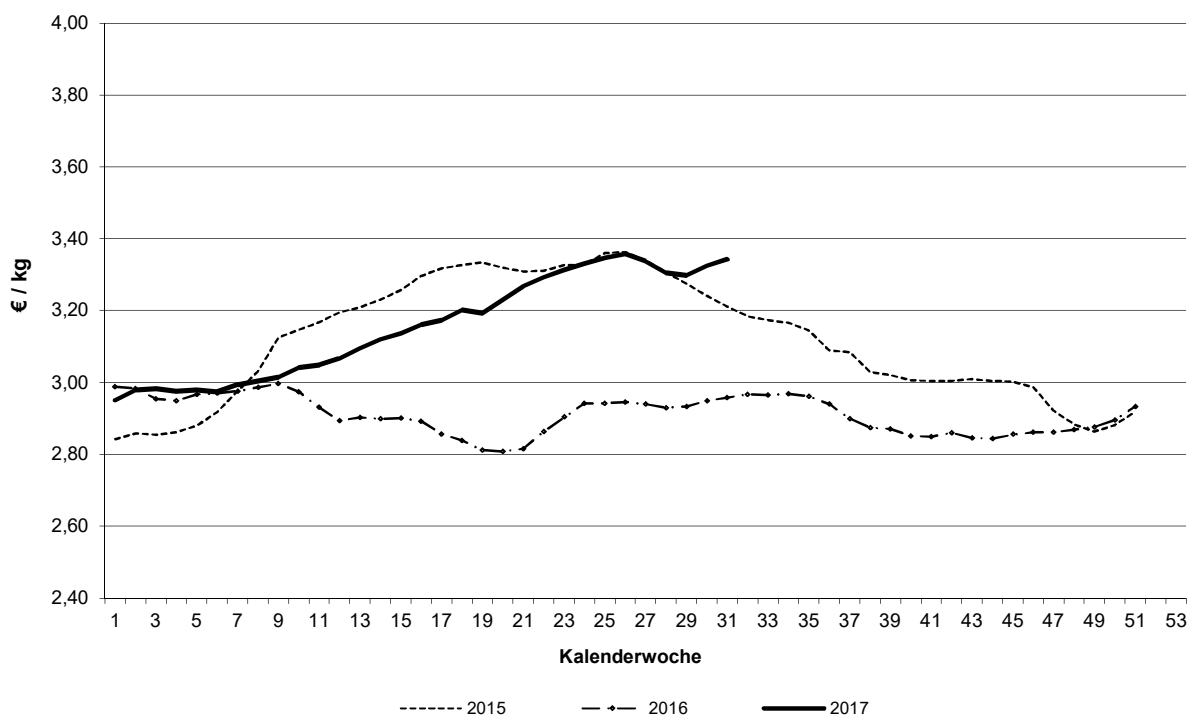

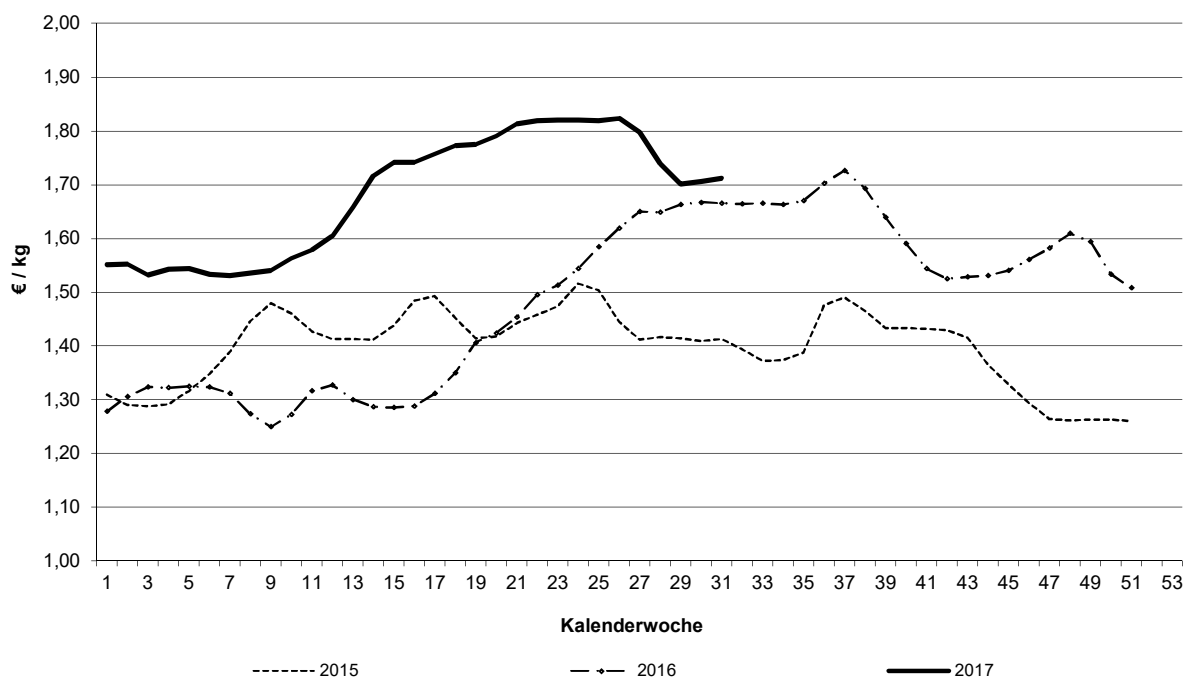
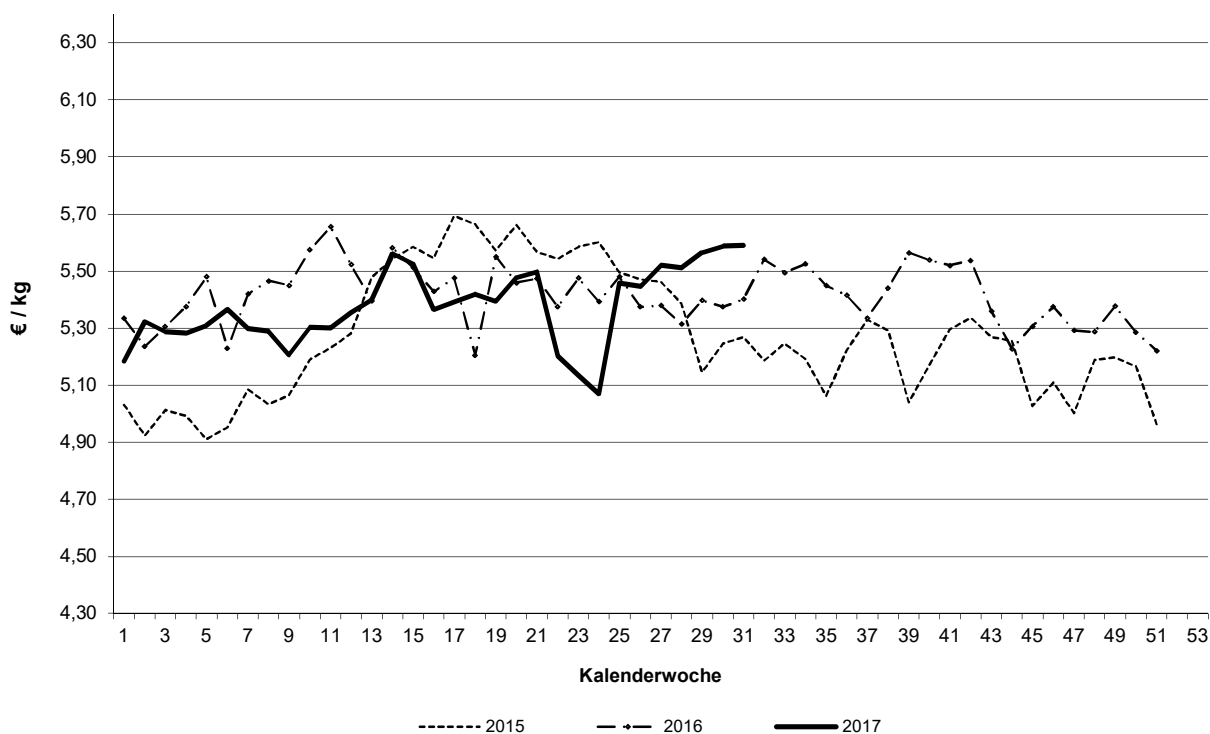
**Schlachtpreise für Schweine E****Schlachtpreise für Lämmer - pauschal abgerechnet**

**Grafische Darstellung ausgewählter Preisverläufe im  
Jahresablauf und im Vergleich zu ausgewählten EU-Nachbarstaaten**  
Quelle: EU-Kommission, GD Landwirtschaft und ländliche Entwicklung

**Schlachtpreise für Jungbullen R3**

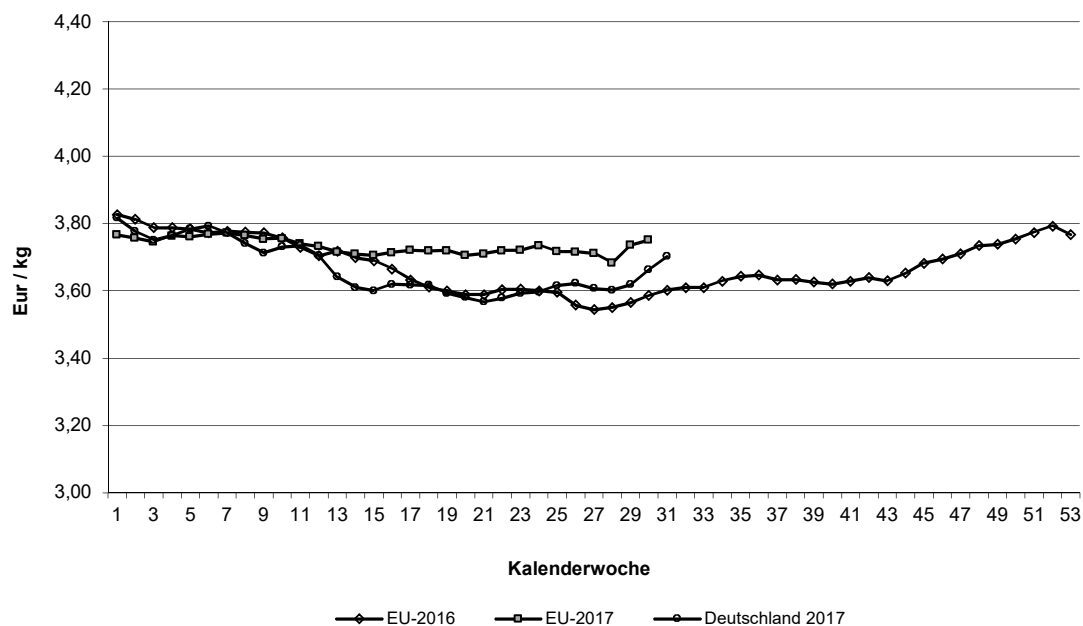

**Schlachtpreise für Schweine E**

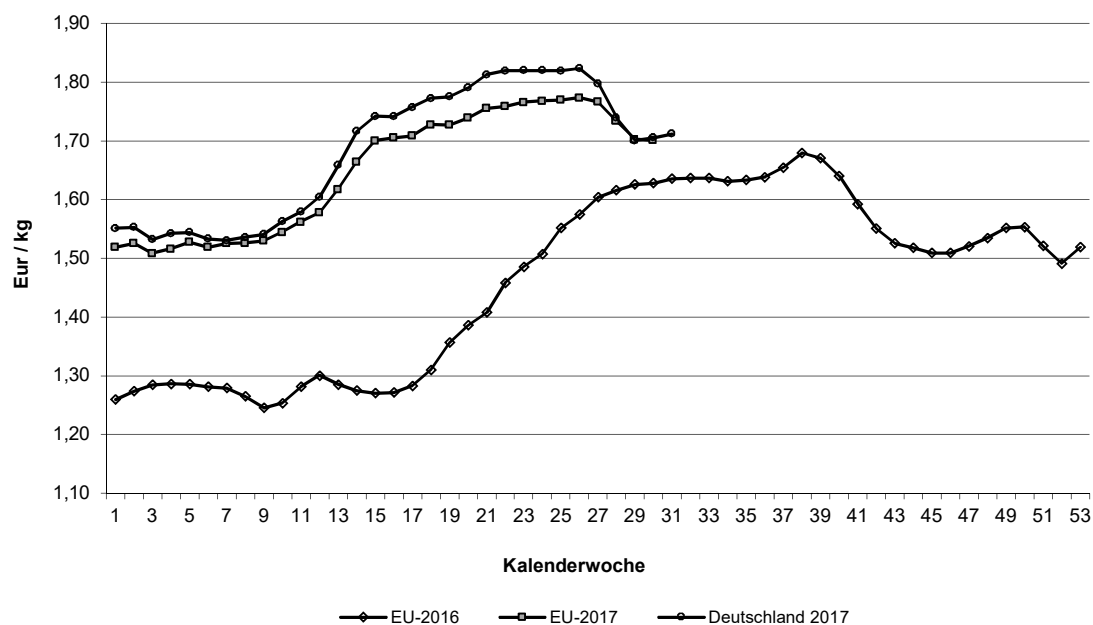

Quelle: EU-Daten nach Angaben der EU-Kommission

**Übersicht: Deutschland gesamt**

				€/kg	€/100 kg	
		Stück	kg	Warmgewicht	Kaltgewicht	
<b>Jungbullenfleisch</b>						
	U2	3.895	1.672.322	3,81	388,50	
	U3	2.984	1.325.073	3,78	385,27	
	R2	3.259	1.235.433	3,74	381,93	
	R3	2.457	1.003.301	3,70	377,63	
	O2	1.753	599.061	3,40	347,09	
	O3	2.818	1.063.803	3,45	351,76	
	E-P	18.364	7.306.818	3,66	373,73	
<b>Färsenfleisch</b>						
	U2	74	24.047	3,69	376,57	
	U3	849	297.695	3,68	375,27	
	R2	526	148.734	3,65	372,03	
	R3	1.891	601.352	3,63	369,79	
	R4	348	120.185	3,57	364,49	
	O2	314	78.263	3,03	308,72	
	O3	1.080	319.873	3,16	322,38	
	O4	195	65.452	3,20	326,06	
	E-P	6.811	2.068.892	3,38	344,82	
<b>Bullenfleisch</b>						
	R3	41	18.057	3,32	338,62	
	E-P	785	310.822	3,16	321,83	
<b>Ochsenfleisch</b>						
	R3					
	O3	58	21.173	3,23	329,46	
	P3					
	E-P	154	51.056	3,49	355,49	
<b>Kuhfleisch</b>						
	U3	428	181.930	3,47	353,87	
	R3	1.460	532.828	3,34	341,03	
	R4	318	124.734	3,36	342,84	
	O2	1.999	595.926	3,08	314,54	
	O3	3.738	1.233.194	3,14	320,01	
	O4	482	179.208	3,20	326,76	
	P2	1.851	485.417	2,52	256,86	
	P3	507	140.205	2,62	267,46	
	E-P	17.666	5.352.953	2,95	301,33	
<b>Kalbfleisch</b>						
	R2	110	16.323	3,94	401,93	
	O2	178	28.280	3,30	336,94	
	E-P	431	61.585	3,74	381,47	
	pauschal	3.984	624.672	4,08	416,61	
<b>Lammfleisch</b>						
	pauschal	570	11.901	5,59	570,18	
<b>Schaffleisch</b>						
	pauschal	-	-	-	-	
<b>Schweinefleisch</b>						
	S	527.282	50.243.348	1,75	178,90	Muskelfleischanteil in % 62,54
	E	342.633	32.952.988	1,71	174,61	57,94
	U	57.908	5.616.484	1,59		52,73
	M	16.090	2.771.014	1,32		
	S-P	932.401	89.259.396	1,73		60,15

	Jungbullenfleisch			Färsenfleisch		
	E-P			E-P		
	Stück	kg	€/kg	Stück	kg	€/kg
Schleswig Holst. / Hamburg	1.842	694.911	3,53	1.126	333.880	3,30
Niedersachsen / Bremen	4.244	1.674.644	3,61	556	158.812	3,04
Nordrhein-Westfalen	4.390	1.775.134	3,65	590	161.349	2,98
Mitteldeutschland und MV	564	205.897	3,58	508	134.857	3,18
BW / HE / RP	2.925	1.162.344	3,74	1.492	453.145	3,50
Bayern	4.399	1.793.888	3,74	2.539	826.849	3,53
Bundesgebiet Ost	564	205.897	3,58	508	134.857	3,18
Bundesgebiet West	17.800	7.100.921	3,67	6.303	1.934.035	3,39
Deutschland gesamt	18.364	7.306.818	3,66	6.811	2.068.892	3,38

	Bullenfleisch			Ochsenfleisch		
	E-P			E-P		
	Stück	kg	€/kg	Stück	kg	€/kg
Schleswig Holst. / Hamburg	94	37.783	3,05	22	7.660	3,33
Niedersachsen / Bremen	181	70.458	3,11	26	9.688	3,10
Nordrhein-Westfalen	150	60.731	3,18	26	8.373	3,07
Mitteldeutschland und MV	43	16.075	2,95			
BW / HE / RP	186	72.110	3,19			
Bayern	131	53.665	3,27	55	17.347	3,85
Bundesgebiet Ost	43	16.075	2,95			
Bundesgebiet West	742	294.747	3,17	149	49.703	3,48
Deutschland gesamt	785	310.822	3,16	154	51.056	3,49

	Kuhfleisch			Kalbfleisch		
	E-P			E-P		
	Stück	kg	€/kg	Stück	kg	€/kg
Schleswig Holst. / Hamburg	1.927	570.743	2,86			
Niedersachsen / Bremen	2.906	844.753	2,83			
Nordrhein-Westfalen	2.508	734.342	2,84			
Mitteldeutschland und MV	1.741	473.503	2,70	58	7.202	4,66
BW / HE / RP	3.221	982.328	2,99	96	11.756	5,03
Bayern	5.363	1.747.284	3,14	43	5.057	5,79
Bundesgebiet Ost	1.741	473.503	2,70	58	7.202	4,66
Bundesgebiet West	15.925	4.879.450	2,98	373	54.383	3,62
Deutschland gesamt	17.666	5.352.953	2,95	431	61.585	3,74

	Junggrindfleisch		
	E-P		
	Stück	kg	€/kg
Schleswig Holst. / Hamburg			
Niedersachsen / Bremen			
Nordrhein-Westfalen	70	14.428	2,14
Mitteldeutschland und MV			
BW / HE / RP			
Bayern			
Bundesgebiet Ost			
Bundesgebiet West	114	23.388	2,54
Deutschland gesamt	124	24.697	2,53

\* BW / HE / RP = Baden Württemberg, Hessen, Rheinland-Pfalz

	Jungbullenfleisch U2			Jungbullenfleisch U3		
	Stück	kg	€/kg	Stück	kg	€/kg
Schleswig Holst. / Hamburg	152	64.832	3,78	239	104.687	3,75
Niedersachsen / Bremen	534	236.418	3,80	571	260.099	3,77
Nordrhein-Westfalen	571	252.219	3,78	587	265.665	3,75
Mitteldeutschland und MV	121	50.194	3,85	28	12.098	3,76
BW / HE / RP	1.006	427.681	3,83	460	202.630	3,83
Bayern	1.511	640.978	3,81	1.099	479.894	3,78
Bundesgebiet Ost	121	50.194	3,85	28	12.098	3,76
Bundesgebiet West	3.774	1.622.128	3,81	2.956	1.312.975	3,78
Deutschland gesamt	3.895	1.672.322	3,81	2.984	1.325.073	3,78

	Jungbullenfleisch R2			Jungbullenfleisch R3		
	Stück	kg	€/kg	Stück	kg	€/kg
Schleswig Holst. / Hamburg	151	56.614	3,69	248	97.023	3,65
Niedersachsen / Bremen	538	210.174	3,75	673	275.443	3,70
Nordrhein-Westfalen	917	361.244	3,74	1.030	429.326	3,69
Mitteldeutschland und MV	83	29.784	3,79	29	11.287	3,73
BW / HE / RP	748	274.395	3,76	201	80.321	3,77
Bayern	822	303.222	3,74	276	109.901	3,74
Bundesgebiet Ost	83	29.784	3,79	29	11.287	3,73
Bundesgebiet West	3.176	1.205.649	3,74	2.428	992.014	3,70
Deutschland gesamt	3.259	1.235.433	3,74	2.457	1.003.301	3,70

	Jungbullenfleisch O2			Jungbullenfleisch O3		
	Stück	kg	€/kg	Stück	kg	€/kg
Schleswig Holst. / Hamburg	253	85.658	3,37	624	230.300	3,41
Niedersachsen / Bremen	449	155.306	3,43	1.201	456.507	3,46
Nordrhein-Westfalen	464	162.933	3,44	612	233.977	3,47
Mitteldeutschland und MV	97	32.343	3,37	144	52.942	3,41
BW / HE / RP	218	71.400	3,34	88	32.915	3,41
Bayern	272	91.421	3,38	149	57.162	3,47
Bundesgebiet Ost	97	32.343	3,37	144	52.942	3,41
Bundesgebiet West	1.656	566.718	3,40	2.674	1.010.861	3,45
Deutschland gesamt	1.753	599.061	3,40	2.818	1.063.803	3,45

	Färsenfleisch U2			Färsenfleisch U3		
	Stück	kg	€/kg	Stück	kg	€/kg
Schleswig Holst. / Hamburg				84	28.500	3,67
Niedersachsen / Bremen						
Nordrhein-Westfalen				21	7.232	3,51
Mitteldeutschland und MV				64	20.414	3,98
BW / HE / RP	35	11.037	3,72	176	60.469	3,70
Bayern	27	9.143	3,69	491	176.158	3,65
Bundesgebiet Ost				64	20.414	3,98
Bundesgebiet West	74	24.047	3,69	785	277.281	3,66
Deutschland gesamt	74	24.047	3,69	849	297.695	3,68

Stück = Anzahl der im Bericht erfassten Schlachttiere, €/kg = vorl. Preis, kg = berichtete Gesamtschlachtmenge

\* BW / HE / RP = Baden Württemberg, Hessen, Rheinland-Pfalz

Mitteldeutschland und MV = Brandenburg, Thüringen, Sachsen und Mecklenburg-Vorpommern

Färsenfleisch			Färsenfleisch			
R2			R3			
	Stück	kg	€ / kg	Stück	kg	€ / kg
Schleswig Holst. / Hamburg	50	15.056	3,74	294	93.252	3,64
Niedersachsen / Bremen				110	36.423	3,47
Nordrhein-Westfalen	27	7.877	3,46	72	23.346	3,47
Mitteldeutschland und MV				106	31.657	3,78
BW / HE / RP	206	56.272	3,70	418	129.967	3,66
Bayern	227	64.680	3,60	891	286.707	3,62
Bundesgebiet Ost				106	31.657	3,78
Bundesgebiet West	516	145.792	3,65	1.785	569.695	3,62
Deutschland gesamt	526	148.734	3,65	1.891	601.352	3,63
Färsenfleisch			Färsenfleisch			
R4			O2			
	Stück	kg	€ / kg	Stück	kg	€ / kg
Schleswig Holst. / Hamburg	29	9.815	3,62	38	10.322	3,20
Niedersachsen / Bremen				31	7.777	2,93
Nordrhein-Westfalen				38	9.329	2,88
Mitteldeutschland und MV						
BW / HE / RP	140	47.774	3,59	95	23.302	3,05
Bayern	153	53.446	3,56	108	26.510	3,02
Bundesgebiet Ost						
Bundesgebiet West	343	118.526	3,57	310	77.240	3,03
Deutschland gesamt	348	120.185	3,57	314	78.263	3,03
Färsenfleisch			Färsenfleisch			
O3			O4			
	Stück	kg	€ / kg	Stück	kg	€ / kg
Schleswig Holst. / Hamburg	311	95.526	3,27	36	12.298	3,34
Niedersachsen / Bremen	184	55.878	3,14	30	9.893	3,19
Nordrhein-Westfalen	165	49.346	3,13	25	8.256	3,20
Mitteldeutschland und MV	145	40.800	3,03			
BW / HE / RP	128	36.096	3,12	51	16.684	3,10
Bayern	147	42.227	3,15	47	16.295	3,19
Bundesgebiet Ost	145	40.800	3,03			
Bundesgebiet West	935	279.073	3,18	189	63.426	3,20
Deutschland gesamt	1.080	319.873	3,16	195	65.452	3,20
Bullenfleisch			Ochsenfleisch			
R3			R3			
	Stück	kg	€ / kg	Stück	kg	€ / kg
Schleswig Holst. / Hamburg						
Niedersachsen / Bremen						
Nordrhein-Westfalen						
Mitteldeutschland und MV						
BW / HE / RP						
Bayern						
Bundesgebiet Ost						
Bundesgebiet West	39	17.336	3,32			
Deutschland gesamt	41	18.057	3,32			



	Ochsenfleisch O3			Ochsenfleisch P3		
	Stück	kg	€/kg	Stück	kg	€/kg
Schleswig Holst. / Hamburg						
Niedersachsen / Bremen	25	9.339	3,11			
Nordrhein-Westfalen						
Mitteldeutschland und MV						
BW / HE / RP						
Bayern						
Bundesgebiet Ost						
Bundesgebiet West	58	21.173	3,23			
Deutschland gesamt	58	21.173	3,23			
	Kuhfleisch U3			Kuhfleisch R3		
	Stück	kg	€/kg	Stück	kg	€/kg
Schleswig Holst. / Hamburg				58	20.698	3,25
Niedersachsen / Bremen				55	20.274	3,28
Nordrhein-Westfalen				78	29.175	3,33
Mitteldeutschland und MV				45	16.064	3,30
BW / HE / RP	81	34.111	3,49	317	117.095	3,36
Bayern	324	138.187	3,47	907	329.522	3,35
Bundesgebiet Ost				45	16.064	3,30
Bundesgebiet West	427	181.444	3,47	1.415	516.764	3,34
Deutschland gesamt	428	181.930	3,47	1.460	532.828	3,34
	Kuhfleisch R4			Kuhfleisch O2		
	Stück	kg	€/kg	Stück	kg	€/kg
Schleswig Holst. / Hamburg				174	53.337	3,08
Niedersachsen / Bremen				313	94.940	3,08
Nordrhein-Westfalen				221	66.891	3,07
Mitteldeutschland und MV				123	35.191	2,96
BW / HE / RP	90	35.580	3,38	402	120.044	3,09
Bayern	160	62.674	3,38	766	225.523	3,11
Bundesgebiet Ost				123	35.191	2,96
Bundesgebiet West	305	119.524	3,36	1.876	560.735	3,09
Deutschland gesamt	318	124.734	3,36	1.999	595.926	3,08
	Kuhfleisch O3			Kuhfleisch O4		
	Stück	kg	€/kg	Stück	kg	€/kg
Schleswig Holst. / Hamburg	635	210.994	3,16	69	24.981	3,24
Niedersachsen / Bremen	986	327.520	3,16	92	33.863	3,21
Nordrhein-Westfalen	756	253.051	3,15	53	19.981	3,24
Mitteldeutschland und MV	441	140.688	3,05	86	32.726	3,19
BW / HE / RP	378	124.414	3,13	75	28.368	3,22
Bayern	542	176.527	3,13	107	39.289	3,16
Bundesgebiet Ost	441	140.688	3,05	86	32.726	3,19
Bundesgebiet West	3.297	1.092.506	3,15	396	146.482	3,21
Deutschland gesamt	3.738	1.233.194	3,14	482	179.208	3,20

	Kuhfleisch P2			Kuhfleisch P3		
	Stück	kg	€/kg	Stück	kg	€/kg
Schleswig Holst. / Hamburg	287	79.914	2,68	72	20.840	2,81
Niedersachsen / Bremen	254	68.064	2,51	83	22.477	2,58
Nordrhein-Westfalen	370	98.574	2,52	131	37.462	2,69
Mitteldeutschland und MV	408	101.384	2,44	61	16.368	2,52
BW / HE / RP	239	62.664	2,51	57	15.458	2,57
Bayern	293	74.817	2,46	103	27.600	2,51
Bundesgebiet Ost	408	101.384	2,44	61	16.368	2,52
Bundesgebiet West	1.443	384.033	2,54	446	123.837	2,64
Deutschland gesamt	1.851	485.417	2,52	507	140.205	2,62

	Kalbfleisch R2			Kalbfleisch O2		
	Stück	kg	€/kg	Stück	kg	€/kg
Schleswig Holst. / Hamburg						
Niedersachsen / Bremen						
Nordrhein-Westfalen	35	6.309	1,76	24	4.026	1,64
Mitteldeutschland und MV						
BW / HE / RP	34	4.329	5,40			
Bayern	25	3.163	6,09			
Bundesgebiet Ost						
Bundesgebiet West	100	14.957	3,87	175	27.908	3,28
Deutschland gesamt	110	16.323	3,94	178	28.280	3,30

	Kalbfleisch pauschal					
	Stück	kg	€/kg			
Schleswig Holst. / Hamburg						
Niedersachsen / Bremen						
Nordrhein-Westfalen	2.537	402.804	4,18			
Mitteldeutschland und MV						
BW / HE / RP						
Bayern						
Bundesgebiet Ost						
Bundesgebiet West	3.984	624.672	4,08			
Deutschland gesamt	3.984	624.672	4,08			

	Jungrindfleisch R2			Jungrindfleisch O2		
	Stück	kg	€ / kg	Stück	kg	€ / kg
Schleswig Holst. / Hamburg						
Niedersachsen / Bremen						
Nordrhein-Westfalen	40	8.632	2,19			
Mitteldeutschland und MV						
BW / HE / RP						
Bayern						
Bundesgebiet Ost						
Bundesgebiet West	51	11.529	2,56			
Deutschland gesamt	52	11.819	2,59			
	Jungrindfleisch pauschal					
	Stück	kg	€ / kg			
Schleswig Holst. / Hamburg						
Niedersachsen / Bremen						
Nordrhein-Westfalen						
Mitteldeutschland und MV						
BW / HE / RP						
Bayern						
Bundesgebiet Ost						
Bundesgebiet West						
Deutschland gesamt						
	Lammfleisch pauschal			Schafffleisch pauschal		
	Stück	kg	€ / kg	Stück	kg	€ / kg
Schafe Nord	296	6.246	5,54			
Schafe Südwest	274	5.655	5,65	-	-	-
Mitteldeutschland						
Bayern						
Deutschland gesamt	570	11.901	5,59	-	-	-
€ / 100 kg Warmgewicht			559,00			-
€ / 100 kg Kaltgewicht			570,18			-

	Schweinefleisch S			Schweinefleisch E		
	Stück	kg	€/kg	Stück	kg	€/kg
Region Nord-Ost	71.197	6.726.960	1,75	56.389	5.368.624	1,71
Niedersachsen / Bremen	177.849	17.009.400	1,75	132.080	12.796.113	1,71
Nordrhein-Westfalen	215.742	20.574.928	1,75	85.583	8.226.500	1,69
Hessen / Rheinland-Pfalz	7.816	737.913	1,76	12.665	1.210.313	1,75
Baden-Württemberg	24.341	2.297.263	1,78	28.464	2.704.031	1,76
Bayern	30.337	2.896.884	1,79	27.452	2.647.407	1,74
Deutschland gesamt	527.282	50.243.348	1,75	342.633	32.952.988	1,71
€/ 100 kg Warmgewicht						171,19
€/ 100 kg Kaltgewicht						174,61

	Schweinefleisch U			Schweinefleisch M		
	Stück	kg	€/kg	Stück	kg	€/kg
Region Nord-Ost	11.914	1.145.700	1,60	1.346	221.158	1,29
Niedersachsen / Bremen	22.530	2.202.497	1,58	5.779	984.569	1,33
Nordrhein-Westfalen	12.039	1.164.478	1,53	8.119	1.412.936	1,32
Hessen / Rheinland-Pfalz	3.291	317.512	1,64	76	14.397	1,21
Baden-Württemberg	3.807	364.432	1,72	588	105.056	1,38
Bayern	4.327	421.865	1,63	182	32.898	1,24
Deutschland gesamt	57.908	5.616.484	1,59	16.090	2.771.014	1,32

	Schweinefleisch S -P			Schweinefleisch S-V		
	Stück	kg	€/kg	Stück	kg	€/kg
Region Nord-Ost	140.652	13.352.888	1,71	142.087	13.582.761	
Niedersachsen / Bremen	333.993	32.159.333	1,72	339.966	33.171.460	
Nordrhein-Westfalen	314.263	30.053.074	1,72	322.861	31.539.368	
Hessen / Rheinland-Pfalz	24.100	2.297.556	1,73	24.176	2.311.953	
Baden-Württemberg	56.983	5.401.472	1,77	57.596	5.511.349	
Bayern	62.410	5.995.073	1,75	62.592	6.027.971	
Deutschland gesamt	932.401	89.259.396	1,73	949.278	92.144.862	

Region Nord-Ost = Schleswig-Holstein und östliche Bundesländer

Für Schweine gilt entsprechend der 1. FIGDV § 6 Abs. 2: "Schweine mit einem Zweihälftengewicht von weniger als 80 Kilogramm und mehr als 110 Kilogramm sind ... nicht .. berücksichtigt[t]. [Dies ..] gilt nicht für die Handelsklassen M und V."