



# Vorläufiger Wochenbericht über Schlachtvieh und Fleisch

20 KW

16.05.2016 bis 22.05.2016

erstellt: 25.05.2016

Herausgeber: Bundesanstalt für Landwirtschaft und Ernährung / Ref. 422 im Auftrag  
des Bundesministerium für Ernährung und Landwirtschaft  
und in Zusammenarbeit mit den zuständigen Landesdienststellen

Datenerhebung nach der 1. Fleischgesetz-Durchführungsverordnung  
(1. FIGDV)

Anmerkung: Angaben können durch Rundungen bedingt geringfügig von Landesberichten abweichen.

E- Mail: [agrar@ble.de](mailto:agrar@ble.de)

Internet: [www.bmel-statistik.de](http://www.bmel-statistik.de)

Nachdruck mit Quellenangabe gestattet

Angaben pro Bundesland, Tierart und Handelsklasse mit 3 und weniger  
Meldebetriebe oder 20 und weniger Tiere werden nicht ausgewiesen.

## Grafische Darstellung ausgewählter Preisverläufe im Jahresablauf und im Vergleich zu den Vorjahren

### Schlachtpreise für Jungbullen R3

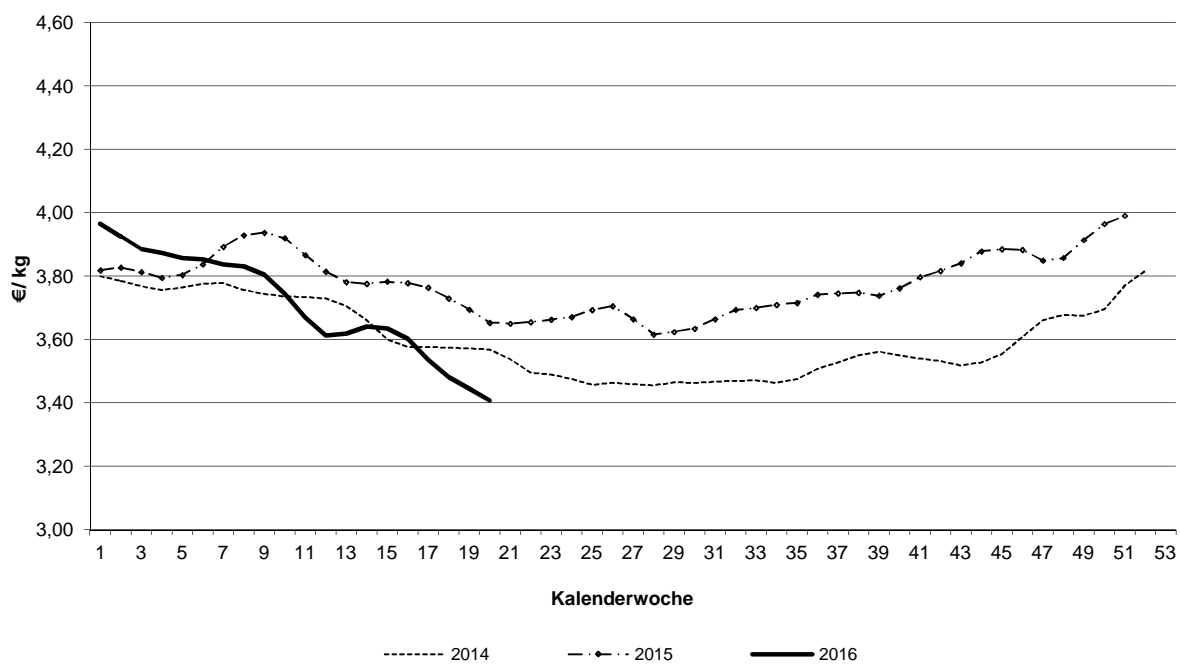

### Schlachtpreise für Kühe R3

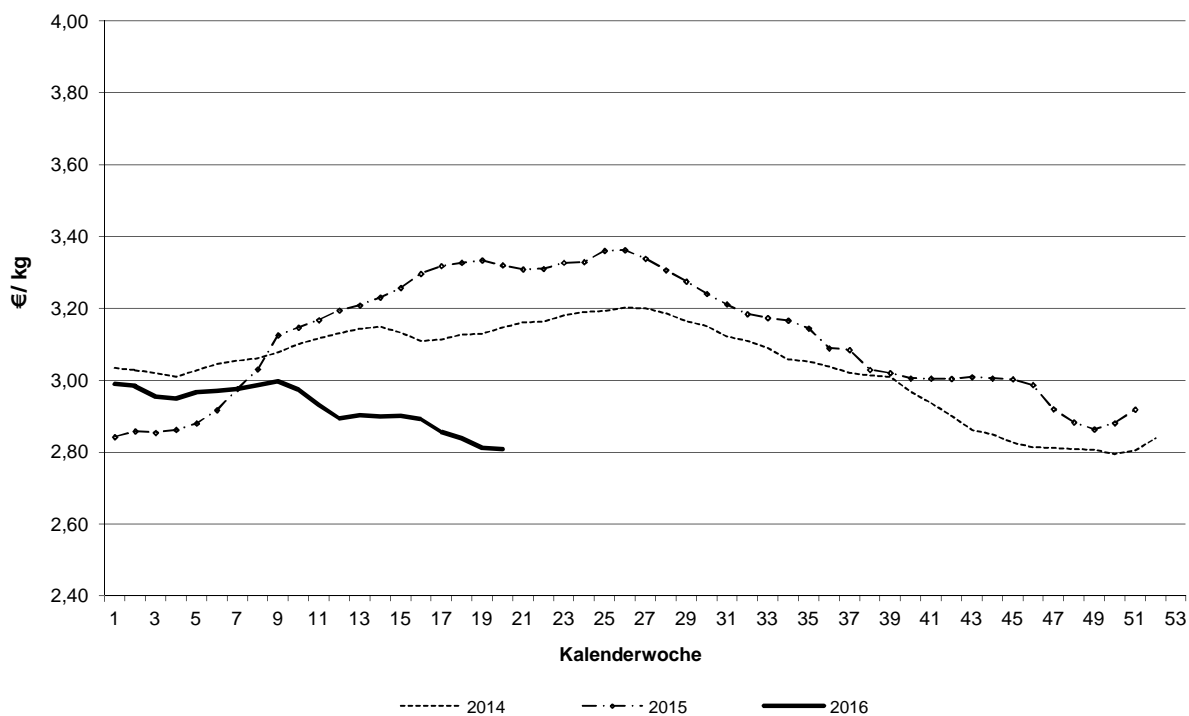

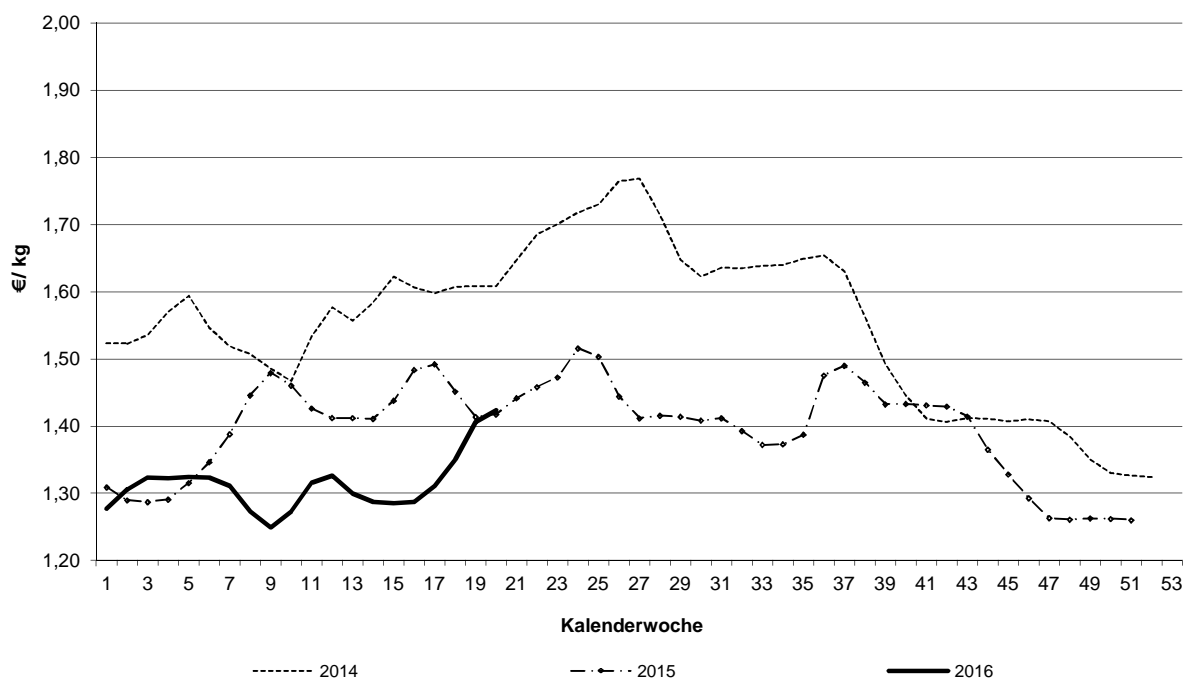
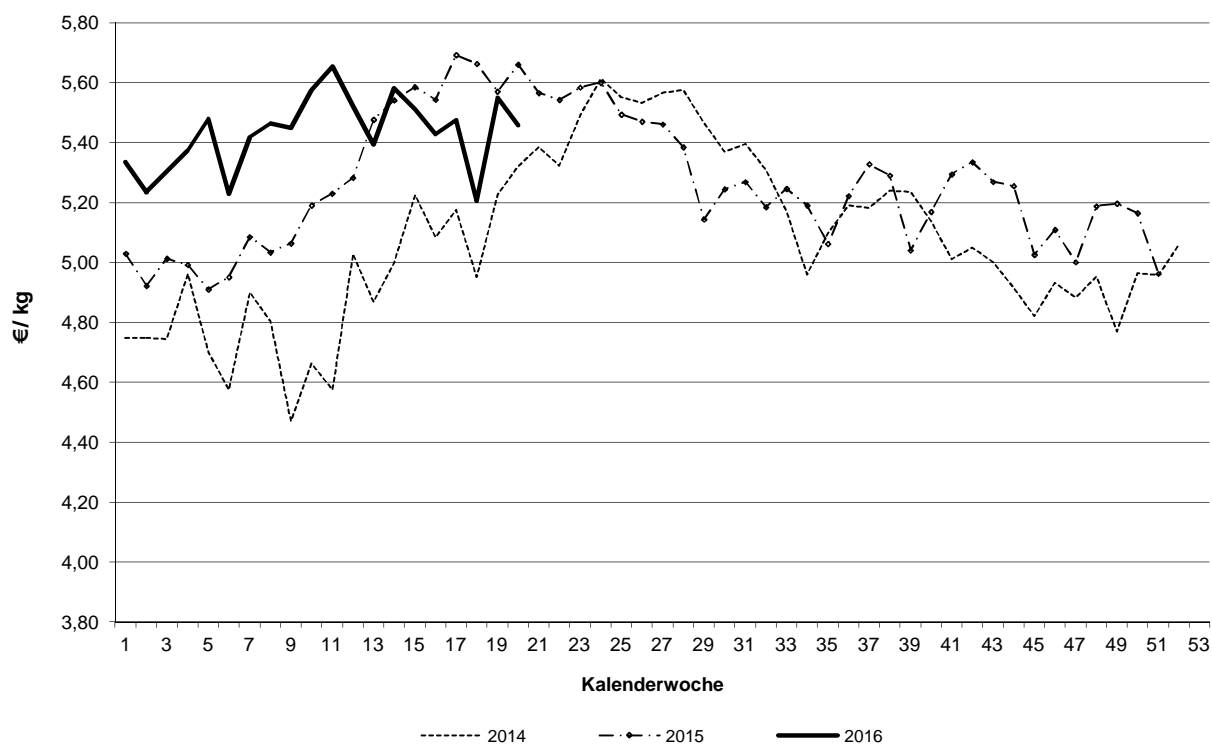
**Schlachtpreise für Schweine E****Schlachtpreise für Lämmer - pauschal abgerechnet**

**Grafische Darstellung ausgewählter Preisverläufe im  
Jahresablauf und im Vergleich zu ausgewählten EU-Nachbarstaaten**  
Quelle: EU-Kommission, GD Landwirtschaft und ländliche Entwicklung

**Schlachtpreise für Jungbullen R3**

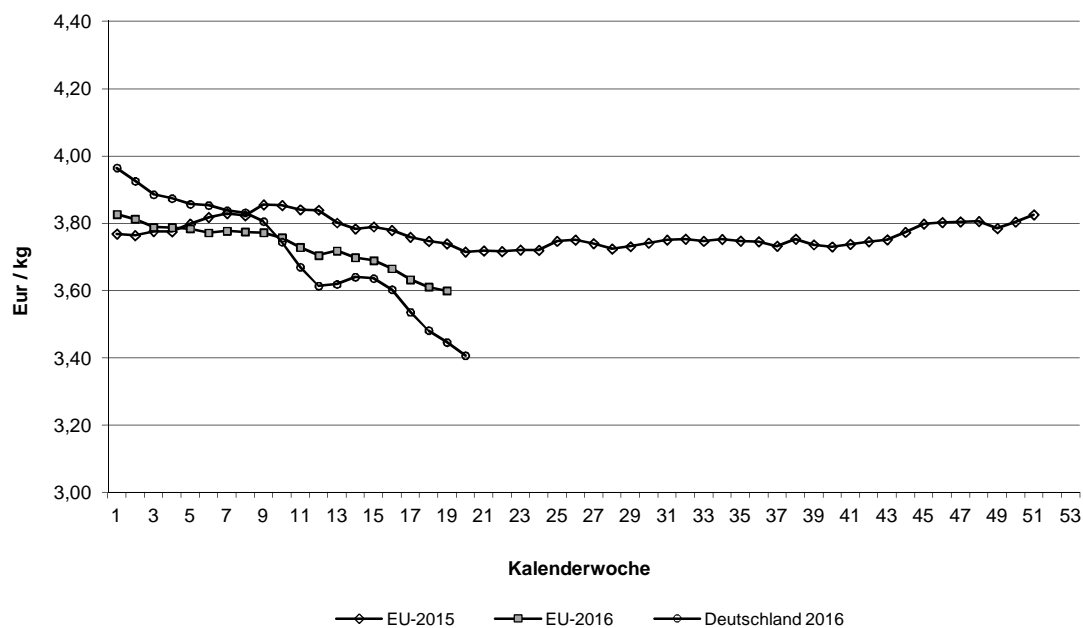

**Schlachtpreise für Schweine E**

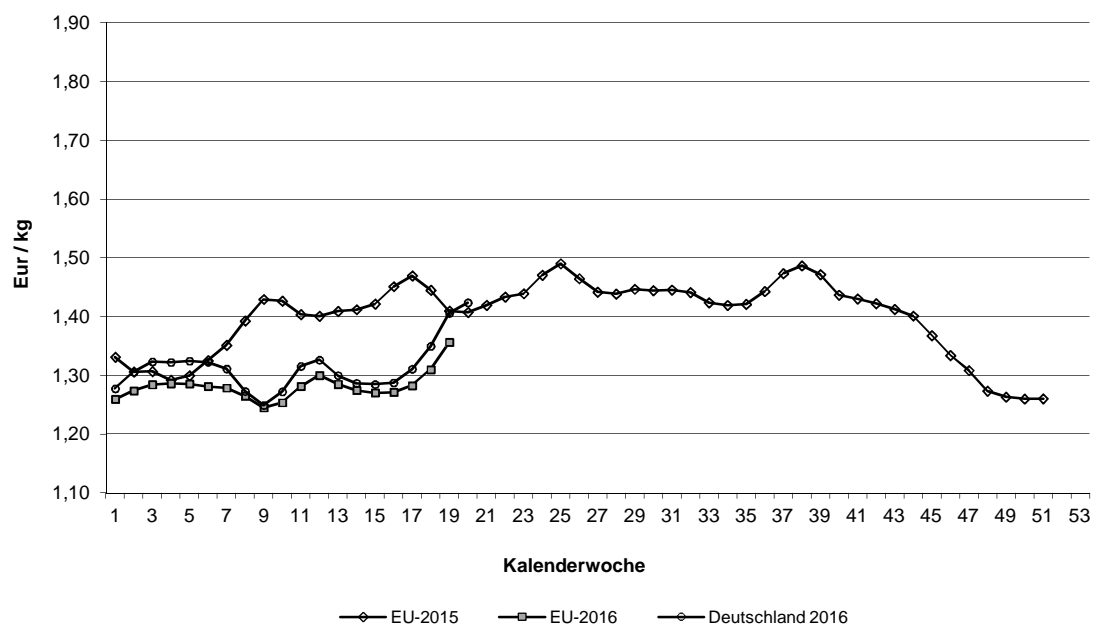

Quelle: EU-Daten nach Angaben der EU-Kommission

**Übersicht: Deutschland gesamt**

				€/kg	€/100 kg	
		Stück	kg	Warmgewicht	Kaltgewicht	
<b>Jungbullenfleisch</b>						
	U2	3.265	1.401.354	3,49	356,48	
	U3	3.046	1.345.398	3,46	353,19	
	R2	2.871	1.088.604	3,43	350,10	
	R3	2.495	1.016.595	3,41	347,49	
	O2	1.702	581.872	3,18	324,84	
	O3	2.257	847.671	3,23	329,16	
	E-P	16.923	6.740.093	3,38	344,84	
<b>Färsenfleisch</b>						
	U2	90	28.558	3,52	359,16	
	U3	787	276.818	3,42	349,12	
	R2	519	148.969	3,46	352,91	
	R3	1.727	551.845	3,37	344,03	
	R4	362	126.148	3,29	335,77	
	O2	276	69.075	2,56	260,96	
	O3	1.168	345.854	2,62	267,71	
	O4	198	65.346	2,65	270,57	
	E-P	6.599	2.024.240	3,03	309,23	
<b>Bullenfleisch</b>						
	R3	50	22.035	3,14	320,11	
	E-P	809	327.803	2,97	303,33	
<b>Ochsenfleisch</b>						
	R3					
	O3	37	12.935	2,88	293,54	
	P3					
	E-P	128	40.195	3,47	353,97	
<b>Kuhfleisch</b>						
	U3	524	223.773	2,93	298,76	
	R3	1.741	637.197	2,81	286,49	
	R4	396	156.254	2,84	289,20	
	O2	1.940	582.192	2,51	255,69	
	O3	4.012	1.324.179	2,56	260,65	
	O4	526	192.747	2,61	266,13	
	P2	1.865	486.278	1,95	198,40	
	P3	764	207.562	2,05	209,08	
	E-P	17.719	5.476.328	2,42	247,23	
<b>Kalbfleisch</b>						
	R2	72	9.742	5,67	578,56	
	O2	255	39.239	3,91	399,28	
	E-P	528	75.936	4,14	422,45	
	pauschal	2.587	412.822	4,41	449,82	
<b>Lammfleisch</b>						
	pauschal	526	13.114	5,46	556,76	
<b>Schaffleisch</b>						
	pauschal	-	-	-	-	
<b>Schweinefleisch</b>						
	S	460.201	43.949.376	1,47	150,23	Muskelfleischanteil in %
	E	357.456	34.430.569	1,42	145,23	62,38
	U	68.892	6.687.000	1,29		57,89
	M	17.568	2.976.030	1,01		53,34
	S-P	892.514	85.648.715	1,44		59,77

	Jungbullenfleisch			Färsenfleisch		
	E-P			E-P		
	Stück	kg	€/ kg	Stück	kg	€/ kg
Schleswig Holst. / Hamburg	1.693	644.924	3,27	983	295.084	2,82
Niedersachsen / Bremen	3.518	1.373.227	3,34	495	148.608	2,66
Nordrhein-Westfalen	4.211	1.710.904	3,39	748	209.526	2,64
Mitteldeutschland und MV	602	221.883	3,40	567	153.669	2,82
BW / HE / RP	2.646	1.049.041	3,43	1.414	437.248	3,25
Bayern	4.253	1.740.114	3,41	2.392	780.105	3,21
Bundesgebiet Ost	602	221.883	3,40	567	153.669	2,82
Bundesgebiet West	16.321	6.518.210	3,38	6.032	1.870.571	3,05
Deutschland gesamt	16.923	6.740.093	3,38	6.599	2.024.240	3,03

	Bullenfleisch			Ochsenfleisch		
	E-P			E-P		
	Stück	kg	€/ kg	Stück	kg	€/ kg
Schleswig Holst. / Hamburg	80	33.008	2,74			
Niedersachsen / Bremen	205	76.304	2,91			
Nordrhein-Westfalen	183	77.055	3,04			
Mitteldeutschland und MV	55	20.831	2,98	45	12.826	3,46
BW / HE / RP	149	60.017	3,05			
Bayern	137	60.588	3,03	36	11.342	4,07
Bundesgebiet Ost	55	20.831	2,98	45	12.826	3,46
Bundesgebiet West	754	306.972	2,97	83	27.369	3,48
Deutschland gesamt	809	327.803	2,97	128	40.195	3,47

	Kuhfleisch			Kalbfleisch		
	E-P			E-P		
	Stück	kg	€/ kg	Stück	kg	€/ kg
Schleswig Holst. / Hamburg	1.863	559.149	2,29			
Niedersachsen / Bremen	2.628	779.239	2,29			
Nordrhein-Westfalen	2.287	684.390	2,33	84	13.142	3,77
Mitteldeutschland und MV	2.227	612.765	2,18	61	8.423	4,99
BW / HE / RP	3.224	1.012.282	2,48	88	11.394	5,03
Bayern	5.490	1.828.503	2,61	41	4.720	5,49
Bundesgebiet Ost	2.227	612.765	2,18	61	8.423	4,99
Bundesgebiet West	15.492	4.863.563	2,45	467	67.513	4,04
Deutschland gesamt	17.719	5.476.328	2,42	528	75.936	4,14

	Junggrindfleisch		
	E-P		
	Stück	kg	€/ kg
Schleswig Holst. / Hamburg			
Niedersachsen / Bremen	36	9.279	2,11
Nordrhein-Westfalen			
Mitteldeutschland und MV			
BW / HE / RP	36	5.827	2,13
Bayern			
Bundesgebiet Ost			
Bundesgebiet West	103	20.021	2,20
Deutschland gesamt	123	22.776	2,15

\* BW / HE / RP = Baden Württemberg, Hessen, Rheinland-Pfalz

	Jungbullenfleisch U2			Jungbullenfleisch U3		
	Stück	kg	€/ kg	Stück	kg	€/ kg
Schleswig Holst. / Hamburg	143	61.996	3,47	200	89.422	3,45
Niedersachsen / Bremen	290	127.381	3,55	524	232.448	3,50
Nordrhein-Westfalen	608	269.336	3,51	685	309.916	3,46
Mitteldeutschland und MV	87	35.390	3,66	64	27.475	3,74
BW / HE / RP	757	322.227	3,49	397	172.447	3,48
Bayern	1.380	585.024	3,47	1.176	513.690	3,43
Bundesgebiet Ost	87	35.390	3,66	64	27.475	3,74
Bundesgebiet West	3.178	1.365.964	3,49	2.982	1.317.923	3,46
Deutschland gesamt	3.265	1.401.354	3,49	3.046	1.345.398	3,46

	Jungbullenfleisch R2			Jungbullenfleisch R3		
	Stück	kg	€/ kg	Stück	kg	€/ kg
Schleswig Holst. / Hamburg	120	46.040	3,42	252	100.603	3,38
Niedersachsen / Bremen	425	159.923	3,38	630	260.248	3,41
Nordrhein-Westfalen	749	294.018	3,44	982	407.237	3,40
Mitteldeutschland und MV	64	22.595	3,60	39	15.151	3,51
BW / HE / RP	687	257.588	3,47	221	86.941	3,45
Bayern	826	308.440	3,41	371	146.415	3,40
Bundesgebiet Ost	64	22.595	3,60	39	15.151	3,51
Bundesgebiet West	2.807	1.066.009	3,43	2.456	1.001.444	3,41
Deutschland gesamt	2.871	1.088.604	3,43	2.495	1.016.595	3,41

	Jungbullenfleisch O2			Jungbullenfleisch O3		
	Stück	kg	€/ kg	Stück	kg	€/ kg
Schleswig Holst. / Hamburg	201	68.706	3,17	599	222.567	3,20
Niedersachsen / Bremen	526	182.601	3,19	877	331.065	3,23
Nordrhein-Westfalen	383	134.056	3,22	515	194.380	3,25
Mitteldeutschland und MV	135	46.697	3,24	120	46.258	3,26
BW / HE / RP	282	92.576	3,15	78	28.721	3,20
Bayern	175	57.236	3,10	68	24.680	3,20
Bundesgebiet Ost	135	46.697	3,24	120	46.258	3,26
Bundesgebiet West	1.567	535.175	3,18	2.137	801.413	3,23
Deutschland gesamt	1.702	581.872	3,18	2.257	847.671	3,23

	Färsenfleisch U2			Färsenfleisch U3		
	Stück	kg	€/ kg	Stück	kg	€/ kg
Schleswig Holst. / Hamburg				72	24.417	3,47
Niedersachsen / Bremen						
Nordrhein-Westfalen				29	10.345	3,35
Mitteldeutschland und MV				44	14.055	3,88
BW / HE / RP	46	14.412	3,49	148	51.022	3,48
Bayern	27	8.730	3,59	484	173.165	3,37
Bundesgebiet Ost				44	14.055	3,88
Bundesgebiet West	84	26.865	3,51	743	262.763	3,40
Deutschland gesamt	90	28.558	3,52	787	276.818	3,42

Stück = Anzahl der im Bericht erfassten Schlachttiere, €/kg = vorl. Preis, kg = berichtete Gesamtschlachtmenge

\* BW / HE / RP = Baden Württemberg, Hessen, Rheinland-Pfalz

Mitteldeutschland und MV = Brandenburg, Thüringen, Sachsen und Mecklenburg-Vorpommern

	Färsenfleisch R2			Färsenfleisch R3		
	Stück	kg	€/ kg	Stück	kg	€/ kg
Schleswig Holst. / Hamburg				213	69.287	3,35
Niedersachsen / Bremen				102	33.519	3,30
Nordrhein-Westfalen	40	11.951	3,32	132	41.886	3,31
Mitteldeutschland und MV	24	6.573	3,32	108	33.664	3,50
BW / HE / RP	233	66.788	3,56	389	123.806	3,46
Bayern	209	59.808	3,40	783	249.683	3,34
Bundesgebiet Ost	24	6.573	3,32	108	33.664	3,50
Bundesgebiet West	495	142.396	3,47	1.619	518.181	3,36
Deutschland gesamt	519	148.969	3,46	1.727	551.845	3,37

	Färsenfleisch R4			Färsenfleisch O2		
	Stück	kg	€/ kg	Stück	kg	€/ kg
Schleswig Holst. / Hamburg	54	19.520	3,35			
Niedersachsen / Bremen				24	6.621	2,50
Nordrhein-Westfalen				30	7.652	2,42
Mitteldeutschland und MV				42	10.414	2,66
BW / HE / RP	113	38.316	3,35	78	19.777	2,66
Bayern	149	52.597	3,25	85	19.996	2,48
Bundesgebiet Ost				42	10.414	2,66
Bundesgebiet West	344	120.066	3,29	234	58.661	2,54
Deutschland gesamt	362	126.148	3,29	276	69.075	2,56

	Färsenfleisch O3			Färsenfleisch O4		
	Stück	kg	€/ kg	Stück	kg	€/ kg
Schleswig Holst. / Hamburg	277	85.289	2,72	43	14.610	2,73
Niedersachsen / Bremen	183	56.690	2,58	21	7.460	2,66
Nordrhein-Westfalen	231	66.613	2,50	31	9.816	2,60
Mitteldeutschland und MV	148	43.074	2,66			
BW / HE / RP	150	42.934	2,67	39	12.496	2,70
Bayern	179	51.254	2,62	55	18.097	2,60
Bundesgebiet Ost	148	43.074	2,66			
Bundesgebiet West	1.020	302.780	2,62	189	62.479	2,66
Deutschland gesamt	1.168	345.854	2,62	198	65.346	2,65

	Bullenfleisch R3			Ochsenfleisch R3		
	Stück	kg	€/ kg	Stück	kg	€/ kg
Schleswig Holst. / Hamburg						
Niedersachsen / Bremen						
Nordrhein-Westfalen						
Mitteldeutschland und MV						
BW / HE / RP						
Bayern						
Bundesgebiet Ost						
Bundesgebiet West	48	21.034	3,13			
Deutschland gesamt	50	22.035	3,14			



	Ochsenfleisch O3			Ochsenfleisch P3		
	Stück	kg	€/ kg	Stück	kg	€/ kg
Schleswig Holst. / Hamburg						
Niedersachsen / Bremen						
Nordrhein-Westfalen						
Mitteldeutschland und MV						
BW / HE / RP						
Bayern						
Bundesgebiet Ost						
Bundesgebiet West	21	7.687	2,92			
Deutschland gesamt	37	12.935	2,88			
	Kuhfleisch U3			Kuhfleisch R3		
	Stück	kg	€/ kg	Stück	kg	€/ kg
Schleswig Holst. / Hamburg				44	16.413	2,73
Niedersachsen / Bremen				66	24.610	2,73
Nordrhein-Westfalen				100	36.928	2,82
Mitteldeutschland und MV				50	18.520	2,85
BW / HE / RP	108	46.446	2,92	358	132.521	2,82
Bayern	382	162.769	2,94	1.123	408.205	2,81
Bundesgebiet Ost				50	18.520	2,85
Bundesgebiet West	511	218.173	2,93	1.691	618.677	2,81
Deutschland gesamt	524	223.773	2,93	1.741	637.197	2,81
	Kuhfleisch R4			Kuhfleisch O2		
	Stück	kg	€/ kg	Stück	kg	€/ kg
Schleswig Holst. / Hamburg	28	11.533	2,75	123	38.015	2,49
Niedersachsen / Bremen				304	93.827	2,51
Nordrhein-Westfalen	38	15.200	2,87	210	62.583	2,51
Mitteldeutschland und MV	23	8.777	2,85	229	68.065	2,48
BW / HE / RP	105	41.140	2,85	487	146.239	2,50
Bayern	186	72.777	2,84	587	173.463	2,52
Bundesgebiet Ost	23	8.777	2,85	229	68.065	2,48
Bundesgebiet West	373	147.477	2,83	1.711	514.127	2,51
Deutschland gesamt	396	156.254	2,84	1.940	582.192	2,51
	Kuhfleisch O3			Kuhfleisch O4		
	Stück	kg	€/ kg	Stück	kg	€/ kg
Schleswig Holst. / Hamburg	586	197.522	2,58	98	36.429	2,65
Niedersachsen / Bremen	908	308.166	2,59	54	20.452	2,63
Nordrhein-Westfalen	765	252.898	2,56	88	32.420	2,63
Mitteldeutschland und MV	610	194.218	2,50	67	24.498	2,58
BW / HE / RP	447	148.221	2,54	81	29.571	2,60
Bayern	696	223.154	2,54	138	49.377	2,57
Bundesgebiet Ost	610	194.218	2,50	67	24.498	2,58
Bundesgebiet West	3.402	1.129.961	2,57	459	168.249	2,61
Deutschland gesamt	4.012	1.324.179	2,56	526	192.747	2,61

	Kuhfleisch P2			Kuhfleisch P3		
	Stück	kg	€/ kg	Stück	kg	€/ kg
Schleswig Holst. / Hamburg	258	71.326	2,10	112	32.888	2,28
Niedersachsen / Bremen	253	68.721	2,00	138	38.344	2,03
Nordrhein-Westfalen	318	83.743	1,96	129	35.978	2,12
Mitteldeutschland und MV	468	116.693	1,84	138	33.465	1,90
BW / HE / RP	264	69.620	1,98	80	21.333	2,08
Bayern	304	76.175	1,86	167	45.554	1,94
Bundesgebiet Ost	468	116.693	1,84	138	33.465	1,90
Bundesgebiet West	1.397	369.585	1,98	626	174.097	2,08
Deutschland gesamt	1.865	486.278	1,95	764	207.562	2,05

	Kalbfleisch R2			Kalbfleisch O2		
	Stück	kg	€/ kg	Stück	kg	€/ kg
Schleswig Holst. / Hamburg						
Niedersachsen / Bremen						
Nordrhein-Westfalen				27	4.316	3,69
Mitteldeutschland und MV						
BW / HE / RP	37	4.816	5,64	23	3.096	4,98
Bayern						
Bundesgebiet Ost						
Bundesgebiet West	57	7.272	5,84	241	37.363	3,85
Deutschland gesamt	72	9.742	5,67	255	39.239	3,91

	Kalbfleisch pauschal		
	Stück	kg	€/ kg
Schleswig Holst. / Hamburg			
Niedersachsen / Bremen			
Nordrhein-Westfalen	2.587	412.822	4,41
Mitteldeutschland und MV			
BW / HE / RP			
Bayern			
Bundesgebiet Ost			
Bundesgebiet West	2.587	412.822	4,41
Deutschland gesamt	2.587	412.822	4,41

	Jungrindfleisch R2			Jungrindfleisch O2		
	Stück	kg	€/ kg	Stück	kg	€/ kg
Schleswig Holst. / Hamburg						
Niedersachsen / Bremen						
Nordrhein-Westfalen						
Mitteldeutschland und MV						
BW / HE / RP						
Bayern						
Bundesgebiet Ost						
Bundesgebiet West	35	9.015	2,34	22	4.417	2,57
Deutschland gesamt	36	9.234	2,35	24	4.775	2,53
	Jungrindfleisch pauschal					
	Stück	kg	€/ kg			
Schleswig Holst. / Hamburg						
Niedersachsen / Bremen						
Nordrhein-Westfalen						
Mitteldeutschland und MV						
BW / HE / RP						
Bayern						
Bundesgebiet Ost						
Bundesgebiet West						
Deutschland gesamt						
	Lammfleisch pauschal			Schafffleisch pauschal		
	Stück	kg	€/ kg	Stück	kg	€/ kg
Schafe Nord	237	6.632	5,41	-	-	-
Schafe Südwest	289	6.482	5,51			
Mitteldeutschland						
Bayern						
Deutschland gesamt	526	13.114	5,46	-	-	-
€/ 100 kg Warmgewicht			545,84			-
€/ 100 kg Kaltgewicht			556,76			-

	Schweinefleisch S			Schweinefleisch E		
	Stück	kg	€/ kg	Stück	kg	€/ kg
Region Nord-Ost	63.447	5.991.516	1,48	58.385	5.556.679	1,42
Niedersachsen / Bremen	158.789	15.135.496	1,47	141.782	13.660.288	1,42
Nordrhein-Westfalen	181.118	17.357.669	1,47	91.904	8.888.618	1,41
Hessen / Rheinland-Pfalz	6.292	595.066	1,48	10.448	998.501	1,46
Baden-Württemberg	25.128	2.405.388	1,49	28.989	2.790.944	1,45
Bayern	25.427	2.464.241	1,50	25.948	2.535.539	1,44
Deutschland gesamt	460.201	43.949.376	1,47	357.456	34.430.569	1,42
€/ 100 kg Warmgewicht						142,38
€/ 100 kg Kaltgewicht						145,23

	Schweinefleisch U			Schweinefleisch M		
	Stück	kg	€/ kg	Stück	kg	€/ kg
Region Nord-Ost	14.449	1.387.149	1,29	679	116.745	1,03
Niedersachsen / Bremen	27.500	2.672.972	1,30	6.581	1.096.103	1,00
Nordrhein-Westfalen	14.845	1.446.020	1,26	9.260	1.572.025	1,02
Hessen / Rheinland-Pfalz	3.274	316.379	1,34	94	17.510	0,95
Baden-Württemberg	4.466	433.345	1,35	774	140.236	1,02
Bayern	4.358	431.135	1,32	180	33.411	0,95
Deutschland gesamt	68.892	6.687.000	1,29	17.568	2.976.030	1,01

	Schweinefleisch S -P			Schweinefleisch S-V		
	Stück	kg	€/ kg	Stück	kg	€/ kg
Region Nord-Ost	137.821	13.084.198	1,43	138.562	13.206.802	
Niedersachsen / Bremen	330.115	31.668.727	1,43	336.976	32.803.064	
Nordrhein-Westfalen	289.101	27.812.905	1,44	299.030	29.468.277	
Hessen / Rheinland-Pfalz	20.385	1.945.898	1,44	20.479	1.963.408	
Baden-Württemberg	59.027	5.673.250	1,46	59.814	5.816.479	
Bayern	56.065	5.463.737	1,46	56.247	5.497.522	
Deutschland gesamt	892.514	85.648.715	1,44	911.108	88.755.552	

Region Nord-Ost = Schleswig-Holstein und östliche Bundesländer

Für Schweine gilt entsprechend der 1. FIGDV § 6 Abs. 2: "Schweine mit einem Zweihälftengewicht von weniger als 80 Kilogramm und mehr als 110 Kilogramm sind ... nicht .. berücksichtigt[t]. [Dies ..] gilt nicht für die Handelsklassen M und V."