



Vorläufiger Wochenbericht über Schlachtvieh und Fleisch

30 KW

20.07.2015 bis 26.07.2015

erstellt: 29.07.2015

Herausgeber: Bundesanstalt für Landwirtschaft und Ernährung / Ref. 422 im Auftrag
des Bundesministerium für Ernährung, Landwirtschaft und Verbraucherschutz
und in Zusammenarbeit mit den zuständigen Landesdienststellen

Datenerhebung nach der 1. Fleischgesetz-Durchführungsverordnung
(1. FIGDV)

Anmerkung: Angaben können durch Rundungen bedingt geringfügig von Landesberichten abweichen.

E- Mail: agrار@ble.de

Internet: www.bmel-statistik.de

Nachdruck mit Quellenangabe gestattet

Angaben pro Bundesland, Tierart und Handelsklasse mit 3 und weniger
Meldebetriebe oder 20 und weniger Tiere werden nicht ausgewiesen.

Grafische Darstellung ausgewählter Preisverläufe im Jahresablauf und im Vergleich zu den Vorjahren

Schlachtpreise für Jungbullen R3

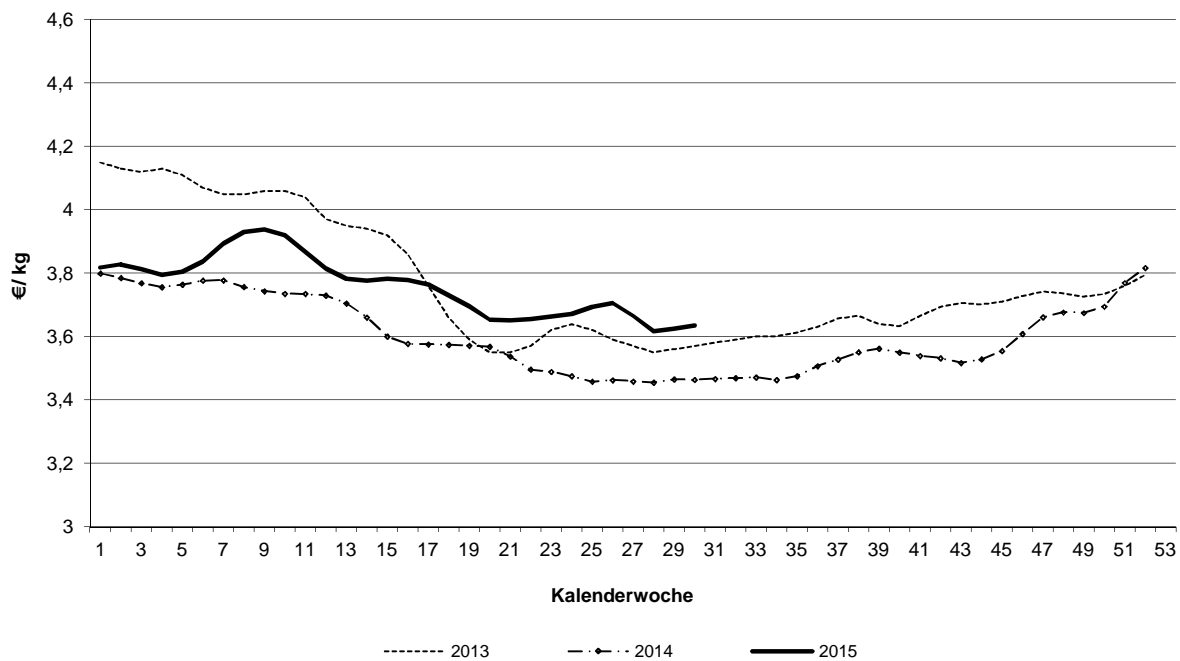

Schlachtpreise für Kühe R3

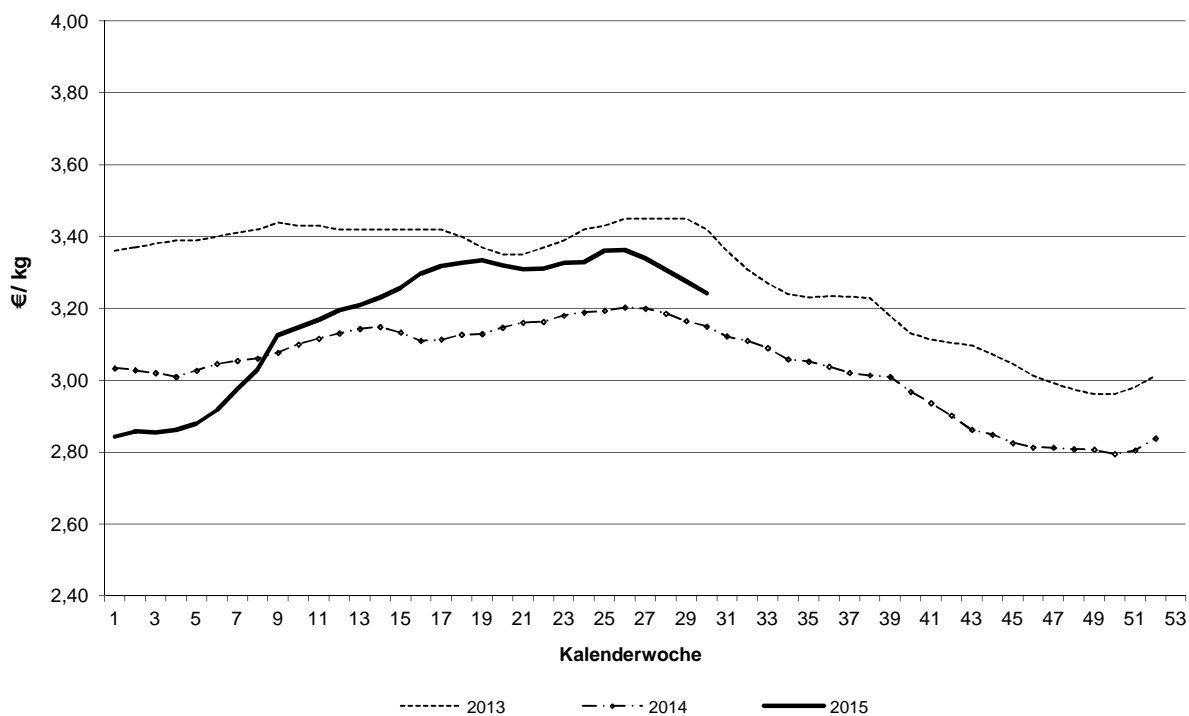

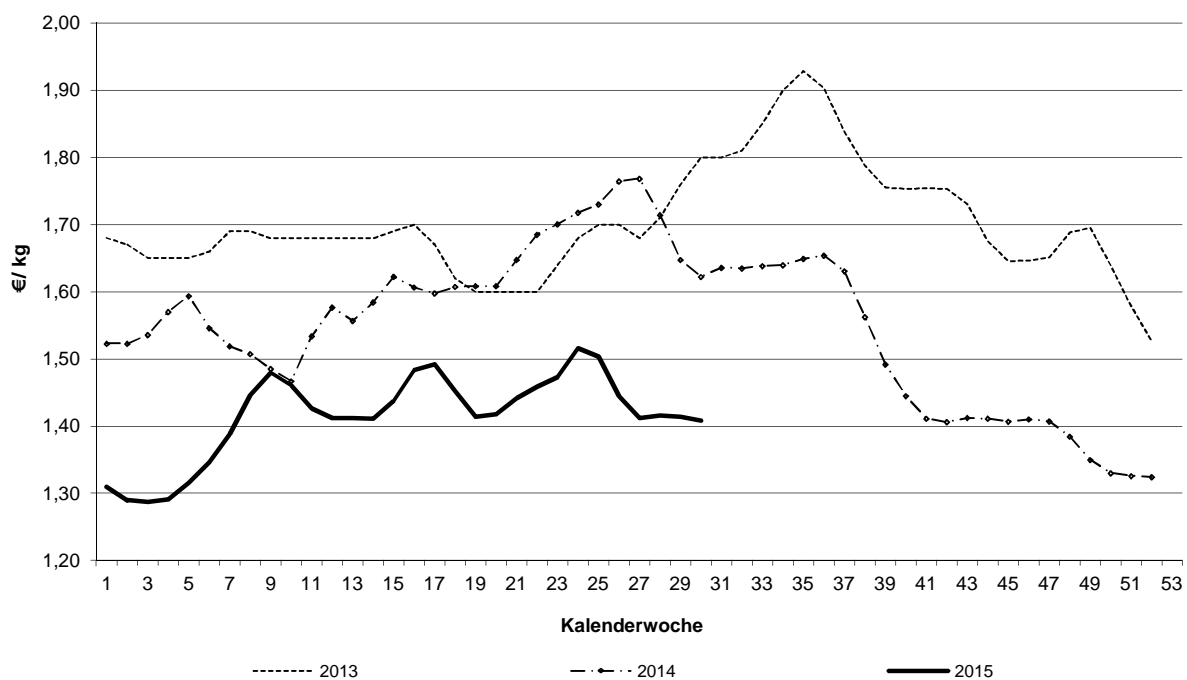
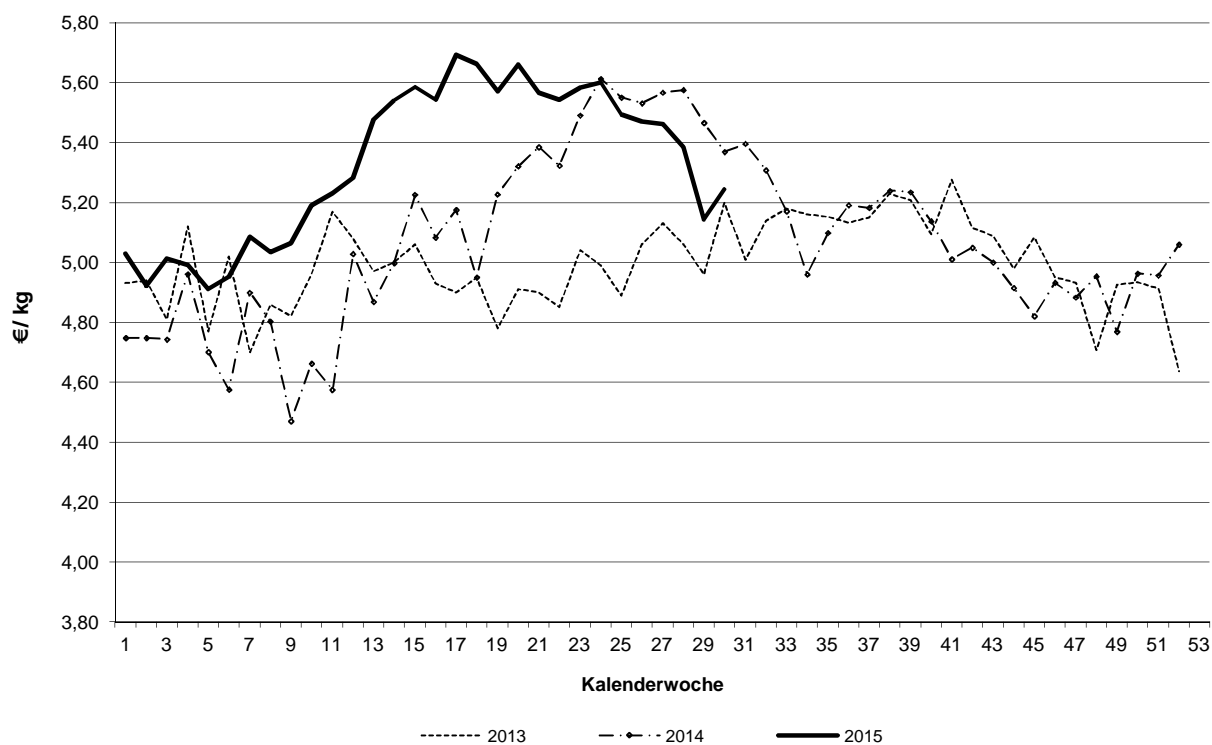
Schlachtpreise für Schweine E**Schlachtpreise für Lämmer - pauschal abgerechnet**

Grafische Darstellung ausgewählter Preisverläufe im
Jahresablauf und im Vergleich zu ausgewählten EU-Nachbarstaaten
Quelle: EU-Kommission, GD Landwirtschaft und ländliche Entwicklung

Schlachtpreise für Jungbullen R3

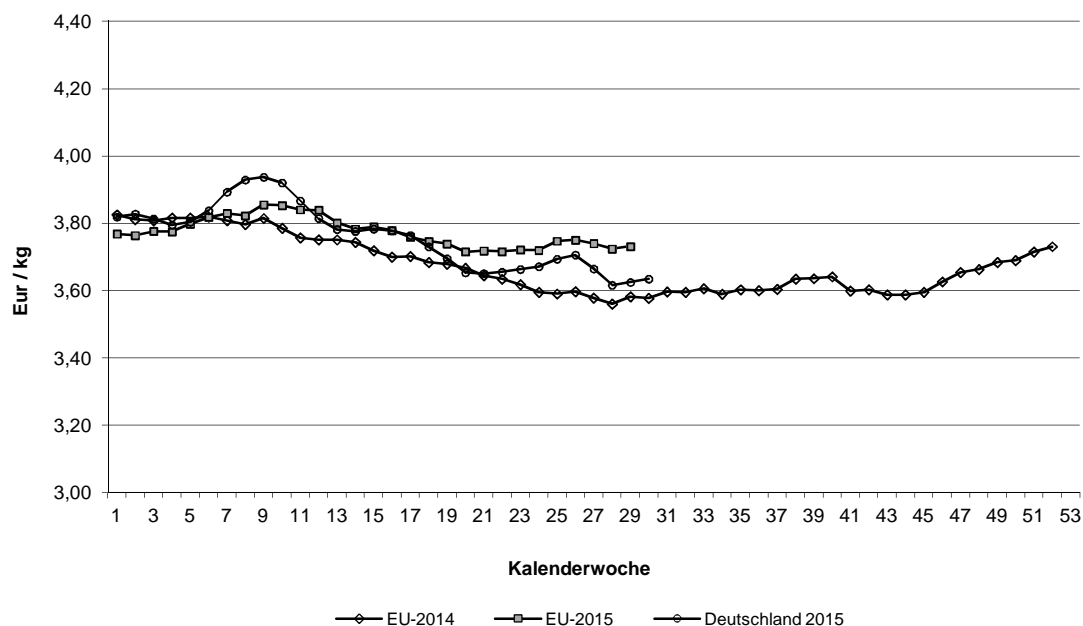

Schlachtpreise für Schweine E

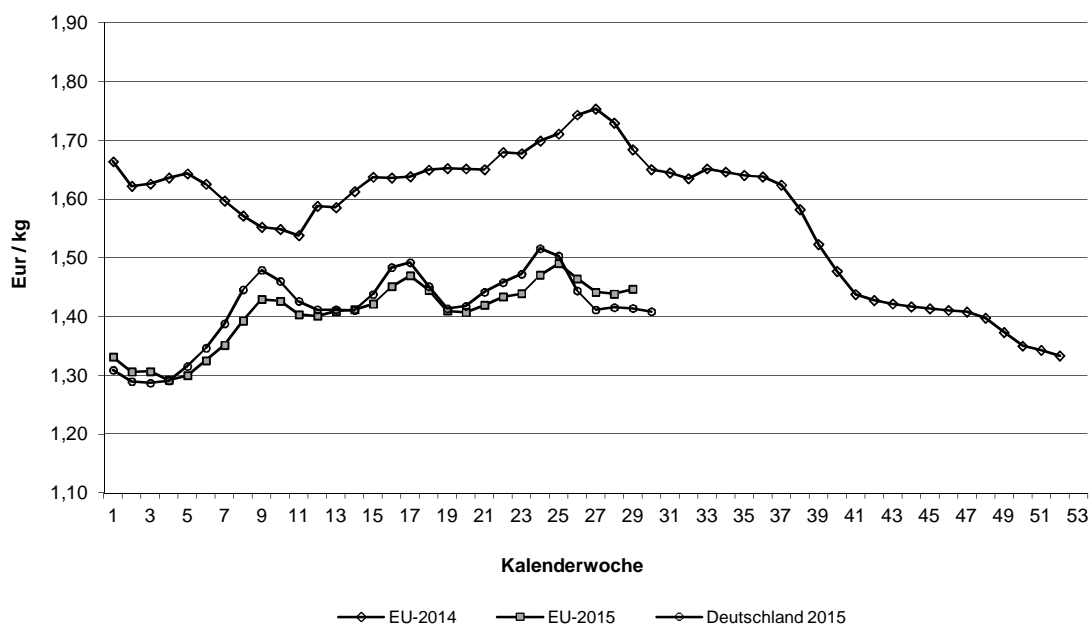

Quelle: EU-Daten nach Angaben der EU-Kommission

Übersicht: Deutschland gesamt

				€/kg	€/100 kg	
		Stück	kg	Warmgewicht	Kaltgewicht	
Jungbullenfleisch						
	U2	3.022	1.278.912	3,72	379,66	
	U3	3.120	1.366.783	3,70	377,11	
	R2	3.069	1.154.043	3,66	373,39	
	R3	2.689	1.087.419	3,63	370,73	
	O2	2.105	703.857	3,27	333,20	
	O3	2.996	1.119.991	3,34	340,76	
	E-P	18.393	7.181.893	3,56	362,83	
Färsenfleisch						
	U2	82	26.566	3,69	376,88	
	U3	699	241.704	3,69	376,00	
	R2	539	151.926	3,66	373,30	
	R3	1.594	497.320	3,63	370,43	
	R4	350	119.918	3,57	363,70	
	O2	293	69.793	2,94	299,83	
	O3	872	256.082	3,04	310,53	
	O4	159	52.505	3,08	313,77	
	E-P	5.919	1.785.186	3,36	342,92	
Bullenfleisch						
	R3	45	20.345	3,24	330,58	
	E-P	1.006	396.609	3,08	314,02	
Ochsenfleisch						
	R3	26	9.200	4,02	409,65	
	O3	43	15.560	3,25	331,10	
	P3					
	E-P	108	38.319	3,55	362,23	
Kuhfleisch						
	U3	441	185.598	3,35	341,78	
	R3	1.469	532.830	3,24	330,59	
	R4	357	138.031	3,26	332,95	
	O2	2.012	595.473	2,98	304,25	
	O3	3.750	1.230.442	3,03	309,02	
	O4	503	183.928	3,09	315,05	
	P2	1.815	466.351	2,34	238,32	
	P3	582	159.721	2,47	251,98	
	E-P	17.150	5.207.588	2,85	290,58	
Kalbfleisch						
	R2	99	13.127	5,49	560,07	
	O2	206	31.152	3,67	374,66	
	E-P	509	70.278	3,97	404,78	
	pauschal	4.115	616.174	4,46	454,65	
Lammfleisch						
	pauschal	909	20.177	5,24	534,98	
Schafffleisch						
	pauschal	23	701	1,28	130,82	
Schweinefleisch						
	S	383.005	36.255.796	1,45	147,92	Muskelfleischanteil in %
	E	426.403	40.657.884	1,41	143,67	62,15
	U	89.361	8.606.194	1,29		57,80
	M	16.902	2.830.036	0,97		53,30
	S-P	906.283	86.246.485	1,41		59,10

	Jungbullenfleisch			Färsenfleisch		
	E-P			E-P		
	Stück	kg	€/ kg	Stück	kg	€/ kg
Schleswig Holst. / Hamburg	2.114	804.135	3,47	680	197.741	3,14
Niedersachsen / Bremen	4.334	1.675.869	3,52	469	136.949	3,10
Nordrhein-Westfalen	4.366	1.733.762	3,54	604	167.055	2,97
Mitteldeutschland und MV	683	240.452	3,40	444	116.572	3,08
BW / HE / RP	2.376	899.406	3,58	1.449	435.235	3,51
Bayern	4.520	1.828.269	3,65	2.273	731.634	3,52
Bundesgebiet Ost	683	240.452	3,40	444	116.572	3,08
Bundesgebiet West	17.710	6.941.441	3,56	5.475	1.668.614	3,38
Deutschland gesamt	18.393	7.181.893	3,56	5.919	1.785.186	3,36

	Bullenfleisch			Ochsenfleisch		
	E-P			E-P		
	Stück	kg	€/ kg	Stück	kg	€/ kg
Schleswig Holst. / Hamburg	183	68.081	2,98	27	9.511	3,21
Niedersachsen / Bremen	179	67.099	3,01	28	10.395	3,17
Nordrhein-Westfalen	202	79.765	3,12			
Mitteldeutschland und MV	65	29.566	2,98			
BW / HE / RP	211	80.669	3,08			
Bayern	166	71.429	3,23	31	10.523	3,79
Bundesgebiet Ost	65	29.566	2,98			
Bundesgebiet West	941	367.043	3,09	92	32.504	3,43
Deutschland gesamt	1.006	396.609	3,08	108	38.319	3,55

	Kuhfleisch			Kalbfleisch		
	E-P			E-P		
	Stück	kg	€/ kg	Stück	kg	€/ kg
Schleswig Holst. / Hamburg	1.664	490.871	2,71			
Niedersachsen / Bremen	2.393	696.331	2,69			
Nordrhein-Westfalen	2.522	751.894	2,75	46	6.396	1,56
Mitteldeutschland und MV	1.808	492.821	2,59	126	17.603	4,91
BW / HE / RP	3.726	1.141.003	2,89	98	11.029	4,73
Bayern	5.037	1.634.668	3,05	38	4.180	5,69
Bundesgebiet Ost	1.808	492.821	2,59	126	17.603	4,91
Bundesgebiet West	15.342	4.714.767	2,88	383	52.675	3,65
Deutschland gesamt	17.150	5.207.588	2,85	509	70.278	3,97

	Junggrindfleisch		
	E-P		
	Stück	kg	€/ kg
Schleswig Holst. / Hamburg			
Niedersachsen / Bremen			
Nordrhein-Westfalen	70	12.197	1,81
Mitteldeutschland und MV			
BW / HE / RP			
Bayern	28	5.597	2,97
Bundesgebiet Ost			
Bundesgebiet West	136	24.411	2,28
Deutschland gesamt	142	25.240	2,26

* BW / HE / RP = Baden Württemberg, Hessen, Rheinland-Pfalz

	Jungbullenfleisch U2			Jungbullenfleisch U3		
	Stück	kg	€/ kg	Stück	kg	€/ kg
Schleswig Holst. / Hamburg	238	100.420	3,73	189	82.807	3,72
Niedersachsen / Bremen	366	160.186	3,75	533	235.465	3,72
Nordrhein-Westfalen	558	243.558	3,72	698	313.603	3,68
Mitteldeutschland und MV	69	27.400	3,78	45	18.631	3,84
BW / HE / RP	711	294.616	3,72	243	104.490	3,70
Bayern	1.080	452.732	3,71	1.412	611.787	3,69
Bundesgebiet Ost	69	27.400	3,78	45	18.631	3,84
Bundesgebiet West	2.953	1.251.512	3,72	3.075	1.348.152	3,70
Deutschland gesamt	3.022	1.278.912	3,72	3.120	1.366.783	3,70

	Jungbullenfleisch R2			Jungbullenfleisch R3		
	Stück	kg	€/ kg	Stück	kg	€/ kg
Schleswig Holst. / Hamburg	237	90.595	3,67	311	125.526	3,62
Niedersachsen / Bremen	560	220.836	3,69	765	310.895	3,65
Nordrhein-Westfalen	679	261.233	3,65	890	368.787	3,61
Mitteldeutschland und MV	77	26.371	3,63	44	16.459	3,63
BW / HE / RP	666	241.921	3,65	177	68.932	3,64
Bayern	850	313.087	3,66	502	196.820	3,66
Bundesgebiet Ost	77	26.371	3,63	44	16.459	3,63
Bundesgebiet West	2.992	1.127.672	3,66	2.645	1.070.960	3,63
Deutschland gesamt	3.069	1.154.043	3,66	2.689	1.087.419	3,63

	Jungbullenfleisch O2			Jungbullenfleisch O3		
	Stück	kg	€/ kg	Stück	kg	€/ kg
Schleswig Holst. / Hamburg	349	119.293	3,28	639	236.339	3,30
Niedersachsen / Bremen	630	214.409	3,31	1.167	437.237	3,37
Nordrhein-Westfalen	477	161.526	3,28	780	295.681	3,36
Mitteldeutschland und MV	155	50.904	3,22	210	77.951	3,31
BW / HE / RP	312	100.376	3,21	73	25.869	3,17
Bayern	182	57.349	3,20	127	46.914	3,27
Bundesgebiet Ost	155	50.904	3,22	210	77.951	3,31
Bundesgebiet West	1.950	652.953	3,27	2.786	1.042.040	3,34
Deutschland gesamt	2.105	703.857	3,27	2.996	1.119.991	3,34

	Färsenfleisch U2			Färsenfleisch U3		
	Stück	kg	€/ kg	Stück	kg	€/ kg
Schleswig Holst. / Hamburg				37	12.392	3,62
Niedersachsen / Bremen				24	8.406	3,58
Nordrhein-Westfalen						
Mitteldeutschland und MV				57	19.187	3,93
BW / HE / RP	42	13.625	3,71	179	60.510	3,70
Bayern				387	136.088	3,66
Bundesgebiet Ost				57	19.187	3,93
Bundesgebiet West	76	24.594	3,69	642	222.517	3,67
Deutschland gesamt	82	26.566	3,69	699	241.704	3,69

Stück = Anzahl der im Bericht erfassten Schlachttiere, €/kg = vorl. Preis, kg = berichtete Gesamtschlachtmenge

* BW / HE / RP = Baden Württemberg, Hessen, Rheinland-Pfalz

Mitteldeutschland und MV = Brandenburg, Thüringen, Sachsen und Mecklenburg-Vorpommern

	Färsenfleisch R2			Färsenfleisch R3		
	Stück	kg	€/ kg	Stück	kg	€/ kg
Schleswig Holst. / Hamburg	24	7.155	3,58	173	53.948	3,58
Niedersachsen / Bremen				129	41.435	3,54
Nordrhein-Westfalen	31	8.704	3,57	101	30.795	3,57
Mitteldeutschland und MV				76	23.653	3,98
BW / HE / RP	272	76.451	3,71	380	117.151	3,66
Bayern	185	51.908	3,64	735	230.338	3,62
Bundesgebiet Ost				76	23.653	3,98
Bundesgebiet West	525	147.947	3,66	1.518	473.667	3,61
Deutschland gesamt	539	151.926	3,66	1.594	497.320	3,63

	Färsenfleisch R4			Färsenfleisch O2		
	Stück	kg	€/ kg	Stück	kg	€/ kg
Schleswig Holst. / Hamburg				26	6.248	2,85
Niedersachsen / Bremen						
Nordrhein-Westfalen				41	10.043	2,79
Mitteldeutschland und MV						
BW / HE / RP	115	38.938	3,59	93	21.132	2,97
Bayern	199	68.636	3,57	103	24.860	3,01
Bundesgebiet Ost						
Bundesgebiet West	350	119.918	3,57	274	65.159	2,95
Deutschland gesamt	350	119.918	3,57	293	69.793	2,94

	Färsenfleisch O3			Färsenfleisch O4		
	Stück	kg	€/ kg	Stück	kg	€/ kg
Schleswig Holst. / Hamburg	206	62.051	3,07	21	7.007	3,12
Niedersachsen / Bremen	160	48.247	3,03			
Nordrhein-Westfalen	175	51.029	2,97	43	14.090	3,07
Mitteldeutschland und MV	93	27.384	2,97			
BW / HE / RP	89	24.693	3,12	39	12.732	3,01
Bayern	149	42.678	3,11	41	13.610	3,11
Bundesgebiet Ost	93	27.384	2,97			
Bundesgebiet West	779	228.698	3,05	156	51.400	3,07
Deutschland gesamt	872	256.082	3,04	159	52.505	3,08

	Bullenfleisch R3			Ochsenfleisch R3		
	Stück	kg	€/ kg	Stück	kg	€/ kg
Schleswig Holst. / Hamburg						
Niedersachsen / Bremen						
Nordrhein-Westfalen						
Mitteldeutschland und MV						
BW / HE / RP						
Bayern						
Bundesgebiet Ost						
Bundesgebiet West	45	20.345	3,24			
Deutschland gesamt	45	20.345	3,24	26	9.200	4,02

	Ochsenfleisch O3			Ochsenfleisch P3		
	Stück	kg	€/ kg	Stück	kg	€/ kg
Schleswig Holst. / Hamburg						
Niedersachsen / Bremen						
Nordrhein-Westfalen						
Mitteldeutschland und MV						
BW / HE / RP						
Bayern						
Bundesgebiet Ost						
Bundesgebiet West	42	15.277	3,23			
Deutschland gesamt	43	15.560	3,25			
	Kuhfleisch U3			Kuhfleisch R3		
	Stück	kg	€/ kg	Stück	kg	€/ kg
Schleswig Holst. / Hamburg				63	23.113	3,14
Niedersachsen / Bremen				54	19.308	3,16
Nordrhein-Westfalen				100	36.301	3,19
Mitteldeutschland und MV				58	20.364	3,30
BW / HE / RP	140	58.911	3,35	343	125.029	3,23
Bayern	260	109.526	3,36	851	308.715	3,26
Bundesgebiet Ost				58	20.364	3,30
Bundesgebiet West	430	181.133	3,35	1.411	512.466	3,24
Deutschland gesamt	441	185.598	3,35	1.469	532.830	3,24
	Kuhfleisch R4			Kuhfleisch O2		
	Stück	kg	€/ kg	Stück	kg	€/ kg
Schleswig Holst. / Hamburg				172	52.024	2,92
Niedersachsen / Bremen				197	59.214	2,95
Nordrhein-Westfalen	29	11.729	3,23	225	66.827	2,95
Mitteldeutschland und MV				153	42.543	2,86
BW / HE / RP	82	31.424	3,26	611	180.627	2,99
Bayern	207	80.052	3,28	654	194.238	3,04
Bundesgebiet Ost				153	42.543	2,86
Bundesgebiet West	341	131.789	3,26	1.859	552.930	2,99
Deutschland gesamt	357	138.031	3,26	2.012	595.473	2,98
	Kuhfleisch O3			Kuhfleisch O4		
	Stück	kg	€/ kg	Stück	kg	€/ kg
Schleswig Holst. / Hamburg	522	174.914	3,02	56	20.652	3,11
Niedersachsen / Bremen	923	307.549	3,05	58	21.706	3,10
Nordrhein-Westfalen	864	284.754	3,03	125	45.644	3,08
Mitteldeutschland und MV	463	148.319	2,96	70	26.245	3,08
BW / HE / RP	442	144.318	3,03	100	36.024	3,05
Bayern	536	170.588	3,07	94	33.657	3,13
Bundesgebiet Ost	463	148.319	2,96	70	26.245	3,08
Bundesgebiet West	3.287	1.082.123	3,04	433	157.683	3,09
Deutschland gesamt	3.750	1.230.442	3,03	503	183.928	3,09

	Kuhfleisch P2			Kuhfleisch P3		
	Stück	kg	€/ kg	Stück	kg	€/ kg
Schleswig Holst. / Hamburg	251	66.934	2,45	104	30.012	2,64
Niedersachsen / Bremen	242	63.259	2,29	103	27.535	2,34
Nordrhein-Westfalen	344	89.777	2,31	100	27.965	2,45
Mitteldeutschland und MV	383	94.247	2,23	71	18.651	2,43
BW / HE / RP	274	70.305	2,37	69	18.671	2,47
Bayern	321	81.829	2,40	135	36.887	2,46
Bundesgebiet Ost	383	94.247	2,23	71	18.651	2,43
Bundesgebiet West	1.432	372.104	2,36	511	141.070	2,48
Deutschland gesamt	1.815	466.351	2,34	582	159.721	2,47

	Kalbfleisch R2			Kalbfleisch O2		
	Stück	kg	€/ kg	Stück	kg	€/ kg
Schleswig Holst. / Hamburg						
Niedersachsen / Bremen						
Nordrhein-Westfalen						
Mitteldeutschland und MV	38	5.766	4,98			
BW / HE / RP	35	4.323	5,77	21	2.599	4,48
Bayern	26	3.038	6,06			
Bundesgebiet Ost	38	5.766	4,98			
Bundesgebiet West	61	7.361	5,89	186	28.666	3,58
Deutschland gesamt	99	13.127	5,49	206	31.152	3,67

	Kalbfleisch pauschal		
	Stück	kg	€/ kg
Schleswig Holst. / Hamburg			
Niedersachsen / Bremen			
Nordrhein-Westfalen	2.322	354.757	4,50
Mitteldeutschland und MV			
BW / HE / RP			
Bayern			
Bundesgebiet Ost			
Bundesgebiet West	4.115	616.174	4,46
Deutschland gesamt	4.115	616.174	4,46

	Jungrindfleisch R2			Jungrindfleisch O2		
	Stück	kg	€/ kg	Stück	kg	€/ kg
Schleswig Holst. / Hamburg						
Niedersachsen / Bremen						
Nordrhein-Westfalen						
Mitteldeutschland und MV						
BW / HE / RP						
Bayern						
Bundesgebiet Ost						
Bundesgebiet West	28	5.749	2,80	34	6.444	2,24
Deutschland gesamt	28	5.749	2,80	34	6.444	2,24
	Jungrindfleisch pauschal					
	Stück	kg	€/ kg			
Schleswig Holst. / Hamburg						
Niedersachsen / Bremen						
Nordrhein-Westfalen						
Mitteldeutschland und MV						
BW / HE / RP						
Bayern						
Bundesgebiet Ost						
Bundesgebiet West						
Deutschland gesamt						
	Lammfleisch pauschal			Schafffleisch pauschal		
	Stück	kg	€/ kg	Stück	kg	€/ kg
Schafe Nord	667	15.290	5,17	-	-	-
Schafe Südwest	242	4.887	5,48	-	-	-
Mitteldeutschland						
Bayern						
Deutschland gesamt	909	20.177	5,24	23	701	1,28
€/ 100 kg Warmgewicht			524,49			128,25
€/ 100 kg Kaltgewicht			534,98			130,82

	Schweinefleisch S			Schweinefleisch E		
	Stück	kg	€/ kg	Stück	kg	€/ kg
Region Nord-Ost	32.003	2.984.679	1,45	70.344	6.629.445	1,43
Niedersachsen / Bremen	115.646	10.925.102	1,44	177.260	16.914.740	1,41
Nordrhein-Westfalen	180.721	17.174.622	1,45	109.227	10.481.755	1,39
Hessen / Rheinland-Pfalz	6.629	623.354	1,45	11.221	1.068.186	1,43
Baden-Württemberg	22.801	2.151.247	1,47	30.592	2.900.102	1,43
Bayern	25.205	2.396.792	1,48	27.759	2.663.656	1,42
Deutschland gesamt	383.005	36.255.796	1,45	426.403	40.657.884	1,41
€/ 100 kg Warmgewicht						140,86
€/ 100 kg Kaltgewicht						143,67

	Schweinefleisch U			Schweinefleisch M		
	Stück	kg	€/ kg	Stück	kg	€/ kg
Region Nord-Ost	18.505	1.767.041	1,32	411	69.588	1,00
Niedersachsen / Bremen	37.485	3.617.791	1,29	6.188	1.033.553	0,95
Nordrhein-Westfalen	19.565	1.892.658	1,25	9.094	1.510.182	0,98
Hessen / Rheinland-Pfalz	3.382	325.325	1,31	58	10.549	0,94
Baden-Württemberg	5.535	529.230	1,32	779	135.900	0,93
Bayern	4.889	474.149	1,30	372	70.264	0,93
Deutschland gesamt	89.361	8.606.194	1,29	16.902	2.830.036	0,97

	Schweinefleisch S - P			Schweinefleisch S - V		
	Stück	kg	€/ kg	Stück	kg	€/ kg
Region Nord-Ost	122.539	11.543.150	1,41	123.039	11.620.556	
Niedersachsen / Bremen	332.969	31.707.086	1,40	339.418	32.773.739	
Nordrhein-Westfalen	311.194	29.712.028	1,41	320.974	31.303.138	
Hessen / Rheinland-Pfalz	21.885	2.080.115	1,41	21.943	2.090.664	
Baden-Württemberg	59.455	5.631.538	1,43	60.250	5.771.265	
Bayern	58.241	5.572.568	1,43	58.614	5.643.127	
Deutschland gesamt	906.283	86.246.485	1,41	924.238	89.202.489	

Region Nord-Ost = Schleswig-Holstein und östliche Bundesländer

Für Schweine gilt entsprechend der 1. FIGDV § 6 Abs. 2: "Schweine mit einem Zweihälftengewicht von weniger als 80 Kilogramm und mehr als 110 Kilogramm sind ... nicht .. berücksichtigt[t]. [Dies ..] gilt nicht für die Handelsklassen M und V."