



Vorläufiger Wochenbericht über Schlachtvieh und Fleisch

7 KW

10.02.2014 bis 16.02.2014

erstellt: 19.02.2014

Herausgeber: Bundesanstalt für Landwirtschaft und Ernährung / Ref. 422 im Auftrag
des Bundesministerium für Ernährung, Landwirtschaft und Verbraucherschutz
und in Zusammenarbeit mit den zuständigen Landesdienststellen

Datenerhebung nach der 1. Fleischgesetz-Durchführungsverordnung
(1. FIGDV)

Anmerkung: Angaben können durch Rundungen bedingt geringfügig von Landesberichten abweichen.

E- Mail: agrار@ble.de

Internet: www.bmelv-statistik.de

Nachdruck mit Quellenangabe gestattet

Angaben pro Bundesland, Tierart und Handelsklasse mit 3 und weniger
Meldebetriebe oder 20 und weniger Tiere werden nicht ausgewiesen.

Grafische Darstellung ausgewählter Preisverläufe im Jahresablauf und im Vergleich zu den Vorjahren

Schlachtpreise für Jungbullen R3

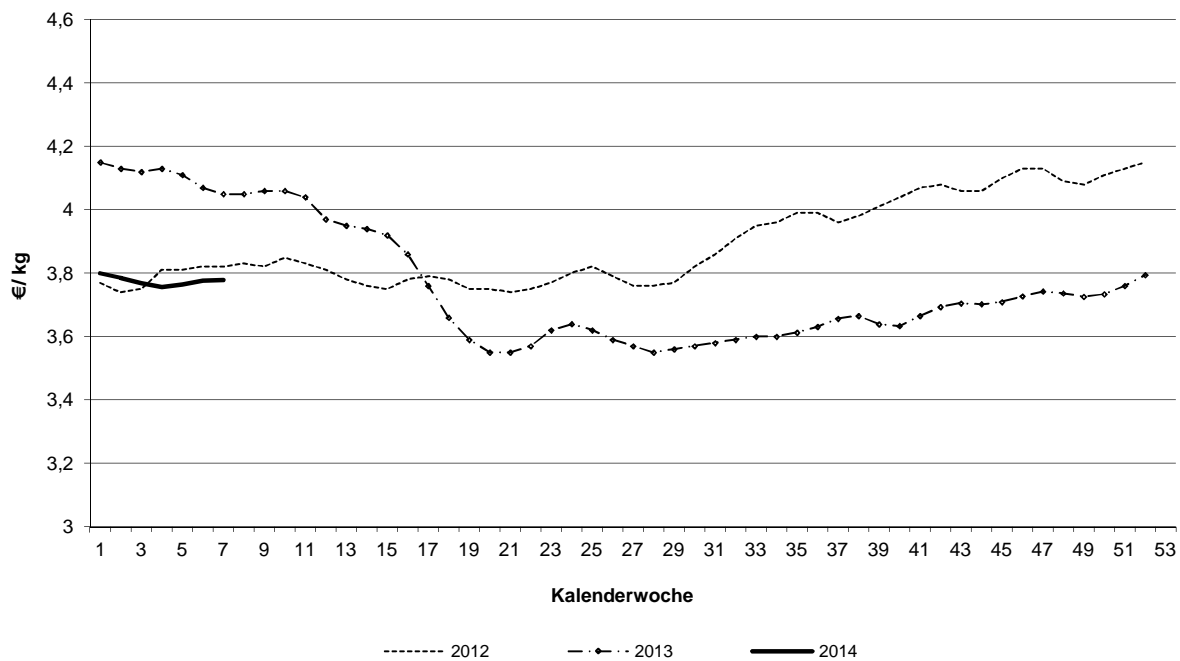

Schlachtpreise für Kühe R3

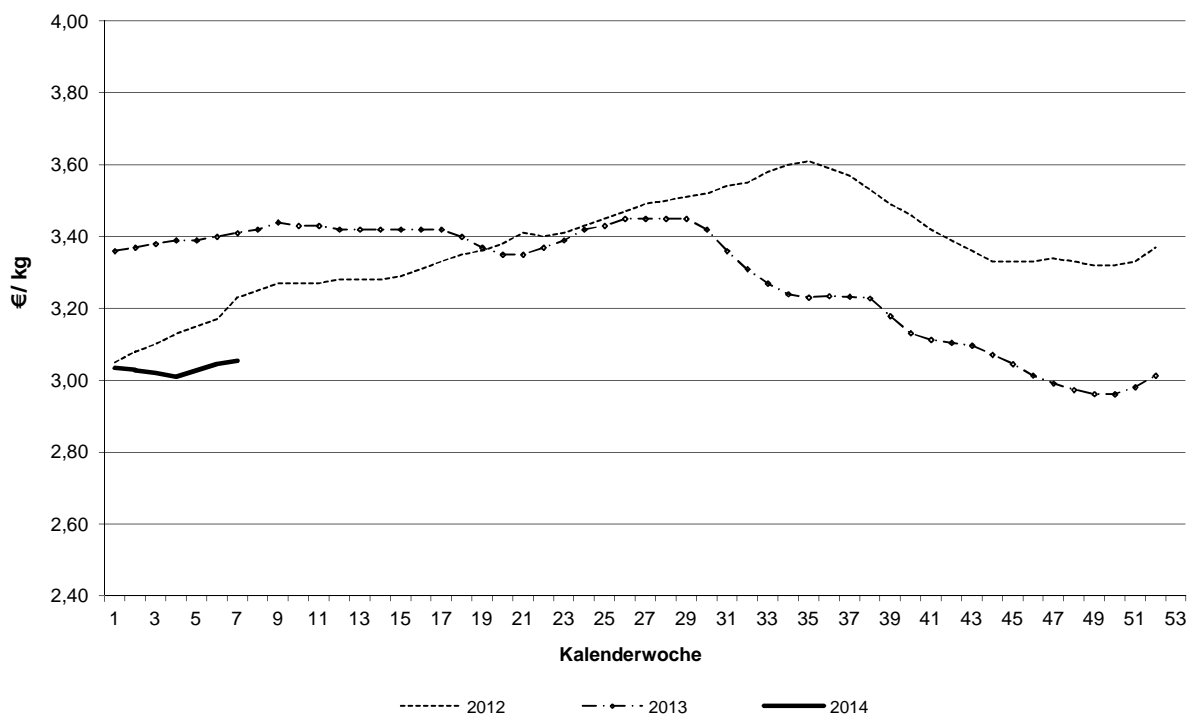

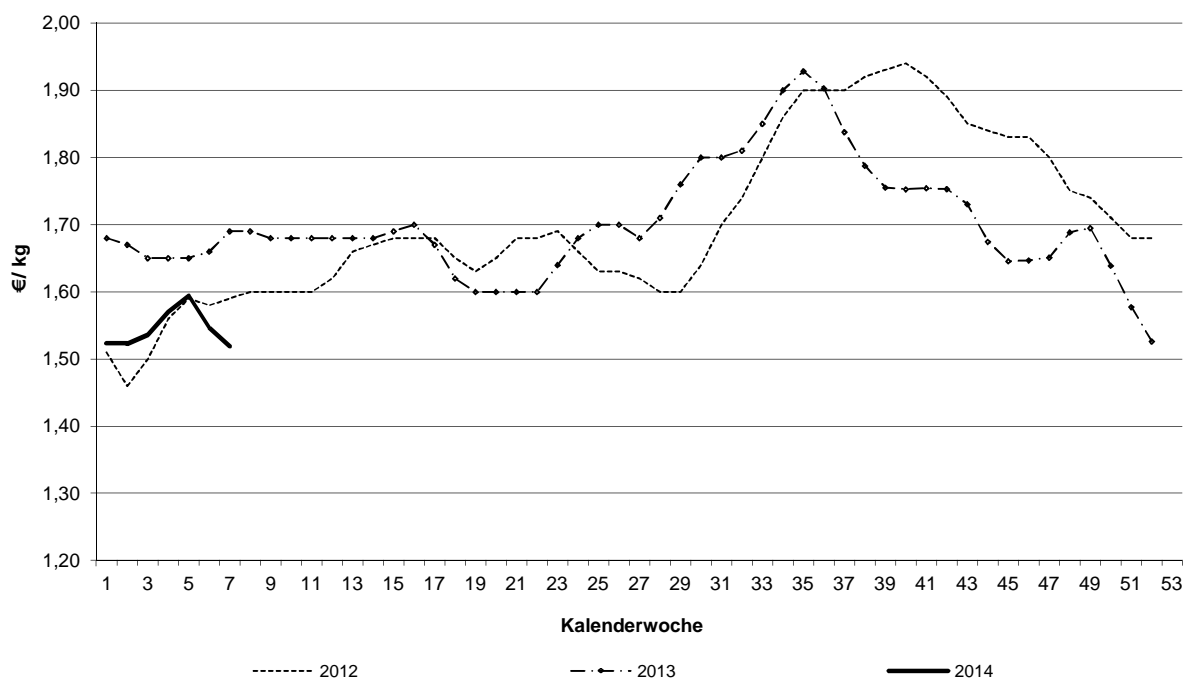
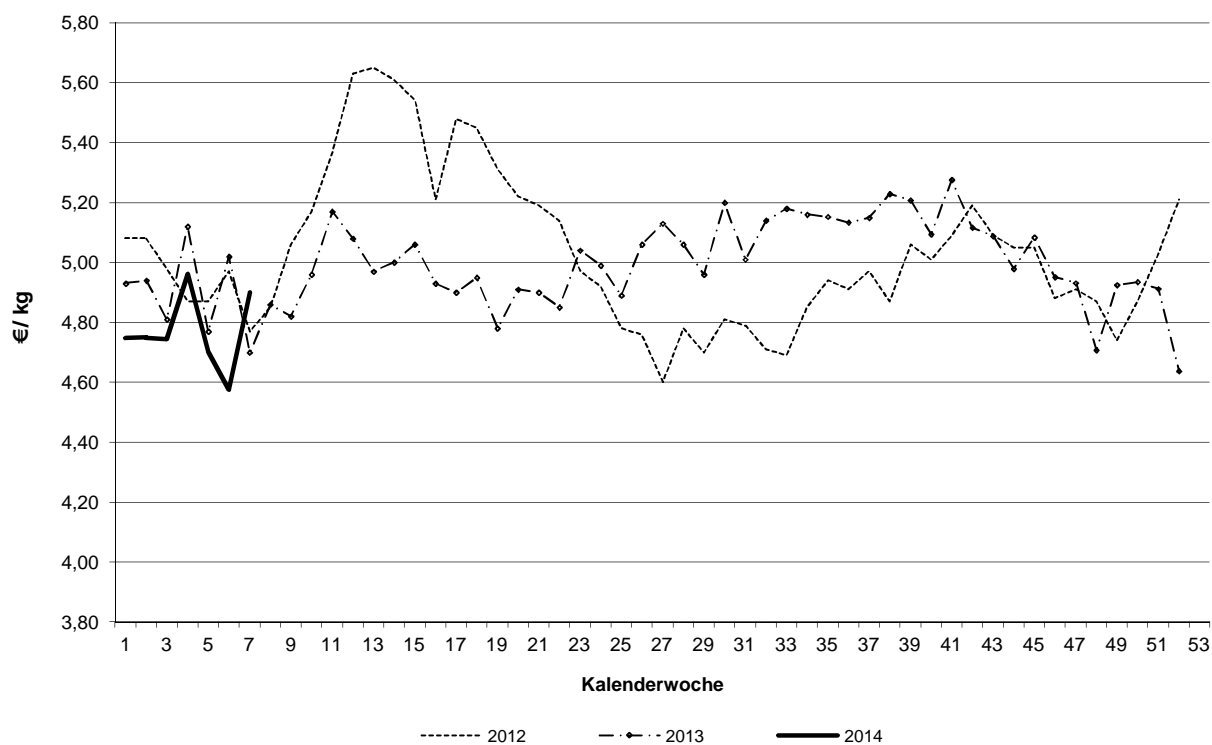
Schlachtpreise für Schweine E**Schlachtpreise für Lämmer - pauschal abgerechnet**

Grafische Darstellung ausgewählter Preisverläufe im
Jahresablauf und im Vergleich zu ausgewählten EU-Nachbarstaaten
Quelle: EU-Kommission, GD Landwirtschaft und ländliche Entwicklung

Schlachtpreise für Jungbullen R3

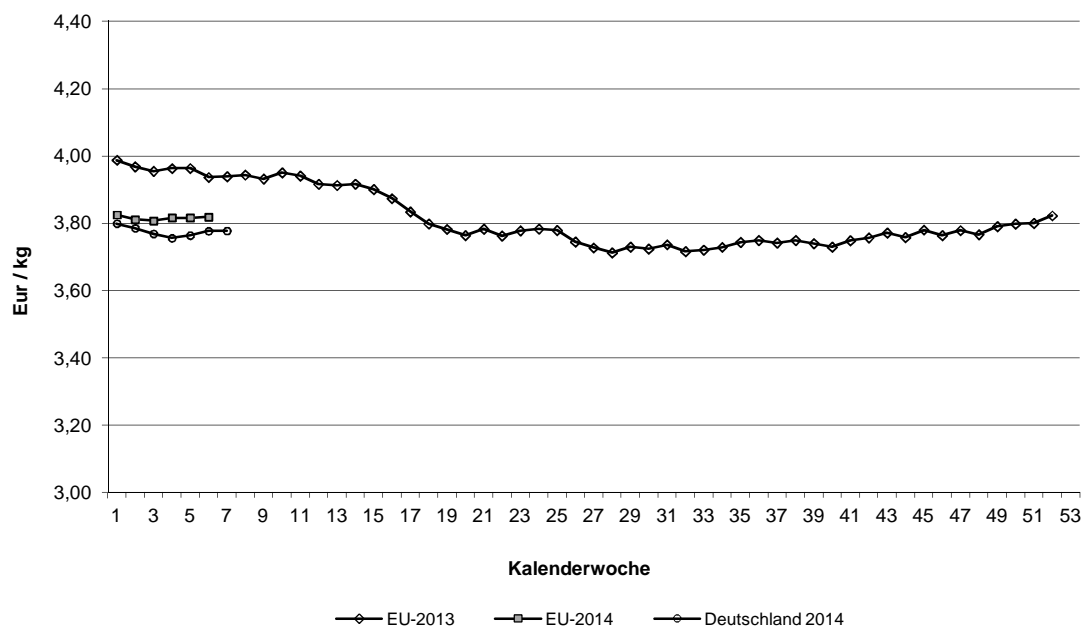

Schlachtpreise für Schweine E

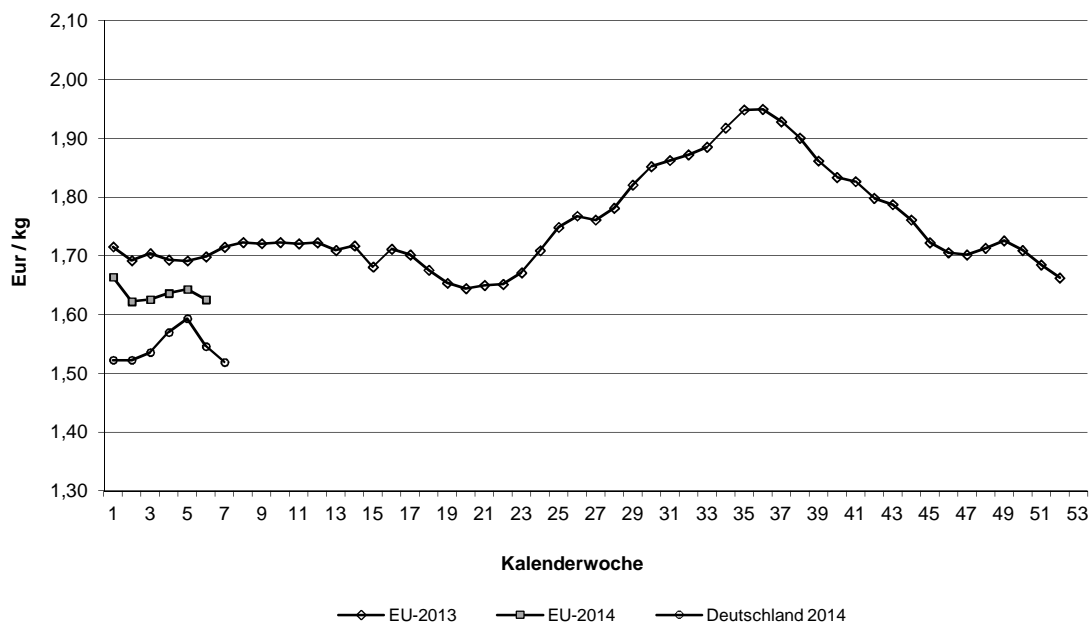

Quelle: EU-Daten nach Angaben der EU-Kommission

Übersicht: Deutschland gesamt

			€/kg	€/100 kg	
	Stück	kg	Warmgewicht	Kaltgewicht	
Jungbullenfleisch					
U2	3.499	1.491.744	3,89	396,43	
U3	4.374	1.915.539	3,87	395,04	
R2	3.517	1.330.589	3,82	389,28	
R3	3.769	1.512.798	3,78	385,31	
O2	2.216	743.336	3,46	352,97	
O3	3.780	1.387.794	3,53	359,62	
E-P	22.885	9.000.627	3,74	380,97	
Färsenfleisch					
U2	121	38.081	3,85	393,13	
U3	698	242.348	3,79	386,81	
R2	559	156.587	3,77	384,98	
R3	1.765	552.036	3,74	381,00	
R4	428	144.702	3,67	374,85	
O2	347	86.303	2,86	291,92	
O3	1.068	311.868	2,87	292,56	
O4	263	87.101	2,95	300,54	
E-P	6.664	2.015.060	3,36	343,22	
Bullenfleisch					
R3	71	31.074	3,40	346,63	
E-P	1.226	469.722	3,26	332,18	
Ochsenfleisch					
R3	54	20.331	3,82	390,00	
O3	71	25.012	3,23	329,33	
P3					
E-P	234	83.554	3,47	354,17	
Kuhfleisch					
U3	589	250.710	3,20	326,23	
R3	1.876	689.102	3,05	311,53	
R4	467	184.511	3,08	314,24	
O2	2.402	717.945	2,73	278,25	
O3	5.125	1.688.172	2,81	286,29	
O4	882	323.165	2,89	294,40	
P2	2.080	536.272	2,11	214,98	
P3	780	214.365	2,26	230,36	
E-P	20.450	6.347.162	2,66	271,27	
Kalbfleisch					
R2	68	8.518	5,49	559,71	
O2	369	55.562	4,08	415,66	
E-P	693	96.951	4,16	424,20	
pauschal	3.906	573.743	5,15	525,43	
Lammfleisch					
pauschal	680	15.334	4,90	499,71	
Schafffleisch					
pauschal	-	-	-	-	
Schweinefleisch					
S	405.027	38.438.184	1,56	159,12	Muskelfleischanteil in % 61,94
E	452.304	43.403.194	1,52	154,93	57,82
U	94.505	9.175.603	1,40		53,36
M	18.125	3.050.304	1,31		
S-P	959.555	91.772.725	1,52		59,02

	Jungbullenfleisch			Färsenfleisch		
	E-P			E-P		
	Stück	kg	€/ kg	Stück	kg	€/ kg
Schleswig Holst. / Hamburg	1.846	688.126	3,60	968	280.432	3,09
Niedersachsen / Bremen	5.131	1.964.762	3,66	757	221.021	3,04
Nordrhein-Westfalen	5.486	2.195.423	3,72	656	184.455	2,92
Mitteldeutschland und MV	1.311	470.874	3,50	452	125.664	3,04
BW / HE / RP	3.654	1.448.408	3,82	1.614	492.640	3,60
Bayern	5.457	2.233.034	3,84	2.217	710.848	3,58
Bundesgebiet Ost	1.311	470.874	3,50	452	125.664	3,04
Bundesgebiet West	21.574	8.529.753	3,75	6.212	1.889.396	3,39
Deutschland gesamt	22.885	9.000.627	3,74	6.664	2.015.060	3,36

	Bullenfleisch			Ochsenfleisch		
	E-P			E-P		
	Stück	kg	€/ kg	Stück	kg	€/ kg
Schleswig Holst. / Hamburg	143	55.207	3,11	73	25.976	3,63
Niedersachsen / Bremen	247	88.962	3,19	52	18.007	3,18
Nordrhein-Westfalen	357	137.476	3,30	31	10.889	3,15
Mitteldeutschland und MV	62	23.888	3,09	34	13.548	3,59
BW / HE / RP	235	93.745	3,30			
Bayern	182	70.444	3,37	38	12.893	3,70
Bundesgebiet Ost	62	23.888	3,09	34	13.548	3,59
Bundesgebiet West	1.164	445.834	3,27	200	70.006	3,45
Deutschland gesamt	1.226	469.722	3,26	234	83.554	3,47

	Kuhfleisch			Kalbfleisch		
	E-P			E-P		
	Stück	kg	€/ kg	Stück	kg	€/ kg
Schleswig Holst. / Hamburg	2.762	837.399	2,58	471	71.199	3,85
Niedersachsen / Bremen	2.968	885.156	2,56			
Nordrhein-Westfalen	2.829	863.499	2,60			
Mitteldeutschland und MV	2.323	663.133	2,42	34	4.140	4,55
BW / HE / RP	3.984	1.258.184	2,72	114	13.577	5,02
Bayern	5.584	1.839.791	2,82	72	7.873	5,35
Bundesgebiet Ost	2.323	663.133	2,42	34	4.140	4,55
Bundesgebiet West	18.127	5.684.029	2,69	659	92.811	4,14
Deutschland gesamt	20.450	6.347.162	2,66	693	96.951	4,16

	Junggrindfleisch		
	E-P		
	Stück	kg	€/ kg
Schleswig Holst. / Hamburg			
Niedersachsen / Bremen			
Nordrhein-Westfalen			
Mitteldeutschland und MV	26	4.816	2,33
BW / HE / RP	22	3.441	2,71
Bayern	21	3.828	3,77
Bundesgebiet Ost	26	4.816	2,33
Bundesgebiet West	60	10.083	3,00
Deutschland gesamt	86	14.899	2,78

* BW / HE / RP = Baden Württemberg, Hessen, Rheinland-Pfalz

	Jungbullenfleisch U2			Jungbullenfleisch U3		
	Stück	kg	€/ kg	Stück	kg	€/ kg
Schleswig Holst. / Hamburg	147	61.244	3,85	212	91.943	3,81
Niedersachsen / Bremen	401	174.276	3,89	528	234.266	3,84
Nordrhein-Westfalen	416	182.270	3,87	1.104	491.591	3,84
Mitteldeutschland und MV	175	74.134	3,80	105	43.998	3,82
BW / HE / RP	1.007	427.265	3,91	667	288.686	3,91
Bayern	1.353	572.555	3,89	1.758	765.055	3,90
Bundesgebiet Ost	175	74.134	3,80	105	43.998	3,82
Bundesgebiet West	3.324	1.417.610	3,89	4.269	1.871.541	3,87
Deutschland gesamt	3.499	1.491.744	3,89	4.374	1.915.539	3,87

	Jungbullenfleisch R2			Jungbullenfleisch R3		
	Stück	kg	€/ kg	Stück	kg	€/ kg
Schleswig Holst. / Hamburg	164	61.375	3,79	384	149.961	3,73
Niedersachsen / Bremen	539	208.510	3,82	1.038	417.332	3,77
Nordrhein-Westfalen	796	307.459	3,82	1.404	574.169	3,76
Mitteldeutschland und MV	109	40.319	3,70	50	18.923	3,74
BW / HE / RP	936	350.521	3,85	266	106.149	3,85
Bayern	973	362.405	3,80	627	246.264	3,83
Bundesgebiet Ost	109	40.319	3,70	50	18.923	3,74
Bundesgebiet West	3.408	1.290.270	3,82	3.719	1.493.875	3,78
Deutschland gesamt	3.517	1.330.589	3,82	3.769	1.512.798	3,78

	Jungbullenfleisch O2			Jungbullenfleisch O3		
	Stück	kg	€/ kg	Stück	kg	€/ kg
Schleswig Holst. / Hamburg	124	40.085	3,34	648	229.614	3,46
Niedersachsen / Bremen	730	245.590	3,50	1.562	578.207	3,55
Nordrhein-Westfalen	373	128.590	3,52	1.018	378.206	3,55
Mitteldeutschland und MV	444	152.937	3,41	281	104.099	3,45
BW / HE / RP	333	108.887	3,45	174	63.135	3,49
Bayern	212	67.247	3,40	97	34.533	3,54
Bundesgebiet Ost	444	152.937	3,41	281	104.099	3,45
Bundesgebiet West	1.772	590.399	3,47	3.499	1.283.695	3,53
Deutschland gesamt	2.216	743.336	3,46	3.780	1.387.794	3,53

	Färsenfleisch U2			Färsenfleisch U3		
	Stück	kg	€/ kg	Stück	kg	€/ kg
Schleswig Holst. / Hamburg				30	9.794	3,72
Niedersachsen / Bremen				28	9.840	3,74
Nordrhein-Westfalen				22	7.430	3,78
Mitteldeutschland und MV				66	21.846	3,79
BW / HE / RP	60	18.816	3,89	209	71.178	3,83
Bayern	23	7.285	3,90	343	122.260	3,78
Bundesgebiet Ost				66	21.846	3,79
Bundesgebiet West	114	35.904	3,86	632	220.502	3,79
Deutschland gesamt	121	38.081	3,85	698	242.348	3,79

Stück = Anzahl der im Bericht erfassten Schlachttiere, €/kg = vorl. Preis, kg = berichtete Gesamtschlachtmenge

* BW / HE / RP = Baden Württemberg, Hessen, Rheinland-Pfalz

Mitteldeutschland und MV = Brandenburg, Thüringen, Sachsen und Mecklenburg-Vorpommern

Färsenfleisch			Färsenfleisch			
	R2			R3		
	Stück	kg	€/ kg	Stück	kg	€/ kg
Schleswig Holst. / Hamburg	21	6.049	3,74	268	81.826	3,64
Niedersachsen / Bremen	26	7.465	3,65	191	60.962	3,66
Nordrhein-Westfalen	39	10.702	3,53	98	30.954	3,66
Mitteldeutschland und MV				67	19.925	3,90
BW / HE / RP	279	78.082	3,85	441	136.301	3,81
Bayern	184	51.545	3,74	700	222.068	3,74
Bundesgebiet Ost				67	19.925	3,90
Bundesgebiet West	549	153.843	3,78	1.698	532.111	3,73
Deutschland gesamt	559	156.587	3,77	1.765	552.036	3,74

Färsenfleisch			Färsenfleisch			
	R4			O2		
	Stück	kg	€/ kg	Stück	kg	€/ kg
Schleswig Holst. / Hamburg	52	17.325	3,65	31	8.219	2,74
Niedersachsen / Bremen				45	11.923	2,69
Nordrhein-Westfalen				41	10.354	2,74
Mitteldeutschland und MV				21	5.211	2,65
BW / HE / RP	125	41.988	3,70	95	23.350	2,96
Bayern	207	70.677	3,70	114	27.246	2,98
Bundesgebiet Ost				21	5.211	2,65
Bundesgebiet West	420	142.289	3,68	326	81.092	2,88
Deutschland gesamt	428	144.702	3,67	347	86.303	2,86

Färsenfleisch			Färsenfleisch			
	O3			O4		
	Stück	kg	€/ kg	Stück	kg	€/ kg
Schleswig Holst. / Hamburg	231	68.122	2,90	60	20.187	3,02
Niedersachsen / Bremen	232	70.325	2,83	40	13.391	2,91
Nordrhein-Westfalen	198	57.367	2,80	49	16.034	2,87
Mitteldeutschland und MV	123	35.285	2,71			
BW / HE / RP	137	38.685	2,91	53	17.123	2,91
Bayern	147	42.084	3,07	48	16.107	3,03
Bundesgebiet Ost	123	35.285	2,71			
Bundesgebiet West	945	276.583	2,89	250	82.842	2,95
Deutschland gesamt	1.068	311.868	2,87	263	87.101	2,95

Bullenfleisch			Ochsenfleisch			
	R3			R3		
	Stück	kg	€/ kg	Stück	kg	€/ kg
Schleswig Holst. / Hamburg				35	13.064	3,78
Niedersachsen / Bremen						
Nordrhein-Westfalen	24	10.649	3,40			
Mitteldeutschland und MV						
BW / HE / RP						
Bayern						
Bundesgebiet Ost						
Bundesgebiet West	69	29.978	3,41	48	17.948	3,81
Deutschland gesamt	71	31.074	3,40	54	20.331	3,82

	Ochsenfleisch O3			Ochsenfleisch P3		
	Stück	kg	€/ kg	Stück	kg	€/ kg
Schleswig Holst. / Hamburg						
Niedersachsen / Bremen	38	13.645	3,23			
Nordrhein-Westfalen						
Mitteldeutschland und MV						
BW / HE / RP						
Bayern						
Bundesgebiet Ost						
Bundesgebiet West	67	23.625	3,23			
Deutschland gesamt	71	25.012	3,23			
	Kuhfleisch U3			Kuhfleisch R3		
	Stück	kg	€/ kg	Stück	kg	€/ kg
Schleswig Holst. / Hamburg				103	38.131	2,95
Niedersachsen / Bremen				89	33.037	2,96
Nordrhein-Westfalen				78	28.670	2,97
Mitteldeutschland und MV				50	18.953	2,95
BW / HE / RP	120	51.163	3,23	477	175.664	3,09
Bayern	407	173.317	3,21	1.079	394.647	3,07
Bundesgebiet Ost				50	18.953	2,95
Bundesgebiet West	573	243.787	3,20	1.826	670.149	3,06
Deutschland gesamt	589	250.710	3,20	1.876	689.102	3,05
	Kuhfleisch R4			Kuhfleisch O2		
	Stück	kg	€/ kg	Stück	kg	€/ kg
Schleswig Holst. / Hamburg	72	28.879	3,12	233	69.019	2,72
Niedersachsen / Bremen				305	91.651	2,77
Nordrhein-Westfalen	49	19.415	2,97	253	75.688	2,75
Mitteldeutschland und MV				209	61.228	2,61
BW / HE / RP	110	43.519	3,11	701	211.418	2,74
Bayern	209	81.569	3,09	701	208.941	2,73
Bundesgebiet Ost				209	61.228	2,61
Bundesgebiet West	460	181.525	3,08	2.193	656.717	2,74
Deutschland gesamt	467	184.511	3,08	2.402	717.945	2,73
	Kuhfleisch O3			Kuhfleisch O4		
	Stück	kg	€/ kg	Stück	kg	€/ kg
Schleswig Holst. / Hamburg	992	325.510	2,81	195	73.198	2,99
Niedersachsen / Bremen	1.238	411.882	2,85	71	26.049	2,92
Nordrhein-Westfalen	966	320.499	2,85	264	96.599	2,90
Mitteldeutschland und MV	745	245.583	2,72	88	32.388	2,81
BW / HE / RP	566	185.790	2,77	144	51.919	2,81
Bayern	618	198.908	2,78	120	43.012	2,82
Bundesgebiet Ost	745	245.583	2,72	88	32.388	2,81
Bundesgebiet West	4.380	1.442.589	2,82	794	290.777	2,90
Deutschland gesamt	5.125	1.688.172	2,81	882	323.165	2,89

	Kuhfleisch P2			Kuhfleisch P3		
	Stück	kg	€/ kg	Stück	kg	€/ kg
Schleswig Holst. / Hamburg	327	85.775	2,17	165	46.662	2,35
Niedersachsen / Bremen	318	83.515	2,11	119	32.093	2,16
Nordrhein-Westfalen	405	106.818	2,11	134	36.540	2,27
Mitteldeutschland und MV	432	106.507	2,05	112	30.097	2,17
BW / HE / RP	281	72.768	2,16	125	34.243	2,31
Bayern	317	80.889	2,07	125	34.730	2,24
Bundesgebiet Ost	432	106.507	2,05	112	30.097	2,17
Bundesgebiet West	1.648	429.765	2,12	668	184.268	2,27
Deutschland gesamt	2.080	536.272	2,11	780	214.365	2,26

	Kalbfleisch R2			Kalbfleisch O2		
	Stück	kg	€/ kg	Stück	kg	€/ kg
Schleswig Holst. / Hamburg				310	48.046	3,93
Niedersachsen / Bremen						
Nordrhein-Westfalen						
Mitteldeutschland und MV						
BW / HE / RP	36	4.480	5,41	33	4.213	4,93
Bayern	25	2.940	6,20			
Bundesgebiet Ost						
Bundesgebiet West	66	8.249	5,54	356	53.905	4,05
Deutschland gesamt	68	8.518	5,49	369	55.562	4,08

	Kalbfleisch pauschal					
	Stück	kg	€/ kg			
Schleswig Holst. / Hamburg	28	3.828	4,17			
Niedersachsen / Bremen						
Nordrhein-Westfalen	2.322	341.831	5,33			
Mitteldeutschland und MV						
BW / HE / RP						
Bayern						
Bundesgebiet Ost						
Bundesgebiet West	3.906	573.743	5,15			
Deutschland gesamt	3.906	573.743	5,15			

	Jungrindfleisch R2			Jungrindfleisch O2		
	Stück	kg	€/ kg	Stück	kg	€/ kg
Schleswig Holst. / Hamburg						
Niedersachsen / Bremen						
Nordrhein-Westfalen						
Mitteldeutschland und MV						
BW / HE / RP						
Bayern						
Bundesgebiet Ost						
Bundesgebiet West						
Deutschland gesamt						
	Jungrindfleisch pauschal					
	Stück	kg	€/ kg			
Schleswig Holst. / Hamburg						
Niedersachsen / Bremen						
Nordrhein-Westfalen						
Mitteldeutschland und MV						
BW / HE / RP						
Bayern						
Bundesgebiet Ost						
Bundesgebiet West						
Deutschland gesamt	21	3.410	3,76			
	Lammfleisch pauschal			Schafffleisch pauschal		
	Stück	kg	€/ kg	Stück	kg	€/ kg
Schafe Nord	411	9.458	4,77			
Schafe Südwest	269	5.876	5,10	-	-	-
Mitteldeutschland						
Bayern						
Deutschland gesamt	680	15.334	4,90	-	-	-
€/ 100 kg Warmgewicht			489,92			-
€/ 100 kg Kaltgewicht			499,71			-

	Schweinefleisch S			Schweinefleisch E		
	Stück	kg	€/ kg	Stück	kg	€/ kg
Region Nord-Ost	37.002	3.485.033	1,57	75.123	7.153.271	1,55
Niedersachsen / Bremen	119.904	11.369.341	1,55	191.066	18.355.215	1,51
Nordrhein-Westfalen	186.414	17.716.477	1,56	114.962	11.050.841	1,50
Hessen / Rheinland-Pfalz	6.441	583.287	1,55	11.662	1.111.133	1,54
Baden-Württemberg	26.601	2.531.466	1,58	28.705	2.747.522	1,54
Bayern	28.665	2.752.580	1,59	30.786	2.985.212	1,53
Bundesgebiet Ost	35.558	3.345.723	1,57	71.939	6.841.536	1,55
Bundesgebiet West	369.469	35.092.461	1,56	380.365	36.561.658	1,51
Deutschland gesamt	405.027	38.438.184	1,56	452.304	43.403.194	1,52
€/ 100 kg Warmgewicht						151,89
€/ 100 kg Kaltgewicht						154,93

	Schweinefleisch U			Schweinefleisch M		
	Stück	kg	€/ kg	Stück	kg	€/ kg
Region Nord-Ost	18.970	1.826.885	1,43	364	64.482	1,28
Niedersachsen / Bremen	41.853	4.076.574	1,40	6.237	1.035.537	1,30
Nordrhein-Westfalen	19.343	1.879.602	1,36	10.568	1.778.669	1,32
Hessen / Rheinland-Pfalz	4.149	402.465	1,43	41	7.252	1,24
Baden-Württemberg	4.930	474.282	1,43	477	84.785	1,27
Bayern	5.260	515.795	1,41	438	79.579	1,23
Bundesgebiet Ost	18.124	1.742.949	1,43	364	64.482	1,28
Bundesgebiet West	76.381	7.432.654	1,39	17.761	2.985.822	1,31
Deutschland gesamt	94.505	9.175.603	1,40	18.125	3.050.304	1,31

	Schweinefleisch S-P			Schweinefleisch S-V		
	Stück	kg	€/ kg	Stück	kg	€/ kg
Region Nord-Ost	132.892	12.639.020	1,53	133.461	12.723.739	
Niedersachsen / Bremen	355.566	34.070.936	1,51	362.226	35.152.740	
Nordrhein-Westfalen	322.346	30.806.527	1,52	334.024	32.712.086	
Hessen / Rheinland-Pfalz	22.948	2.165.318	1,52	22.989	2.172.570	
Baden-Württemberg	60.716	5.800.214	1,55	61.211	5.886.783	
Bayern	65.087	6.290.710	1,54	65.566	6.374.065	
Bundesgebiet Ost	127.325	12.094.790	1,53	127.894	12.179.509	
Bundesgebiet West	832.230	79.677.935	1,52	851.583	82.842.474	
Deutschland gesamt	959.555	91.772.725	1,52	979.477	95.021.983	

Region Nord-Ost = Schleswig-Holstein und östliche Bundesländer

Für Schweine gilt entsprechend der 1. FIGDV § 6 Abs. 2: "Schweine mit einem Zweihälftengewicht von weniger als 80 Kilogramm und mehr als 110 Kilogramm sind ... nicht .. berücksichtigt[t]. [Dies ..] gilt nicht für die Handelsklassen M und V."